

REGIONE BASILICATA
 PROVINCIA DI POTENZA
 COMUNE DI VENOSA



PROGETTO DELL'IMPIANTO AGRIVOLTAICO E DELLE RELATIVE
 OPERE DI CONNESSIONE DA REALIZZARE NEL
 COMUNE DI VENOSA IN LOCALITÀ BOREANO
 DI POTENZA PARI A 19.996,20 kWp (19.993,87 kW IN IMMISSIONE)
 DENOMINATO "AGRIVOLTAICO VENOSA BOREANO"

PROGETTO DEFINITIVO

AREE IMPORTANTI PER L'AVIFAUNA (IBA)



livello prog.	Cod.	tipo doc.	N° elaborato	N° foglio	Tot. fogli	NOME FILE	DATA	SCALA
PD	202102255	D	D14			AGRIVEN_D14	06/12/2022	1:50.000

REVISIONI					
REV.	DATA	DESCRIZIONE	ESEGUITO	VERIFICATO	APPROVATO

PROPONENTE:

EDISON RINNOVABILI S.P.A.
 Foro Buonaparte 31 - 20121 Milano (MI)
 P.IVA n. 12921540154 / REA MI-1595386



TIMBRO ENTE

PROGETTAZIONE:

HORIZONFIRM

Ing. D. Siracusa
 Ing. A. Costantino
 Ing. C. Chiaruzzi
 Ing. G. Schillaci
 Ing. G. Buffa
 Ing. M.C. Musca

Arch. M. Gullo
 Arch. S. Martorana
 Arch. F. G. Mazzola
 Arch. A. Calandrino
 Arch. G. Vella



FIRMA DIGITALE PROGETTISTA FIRMA PROGETTISTA

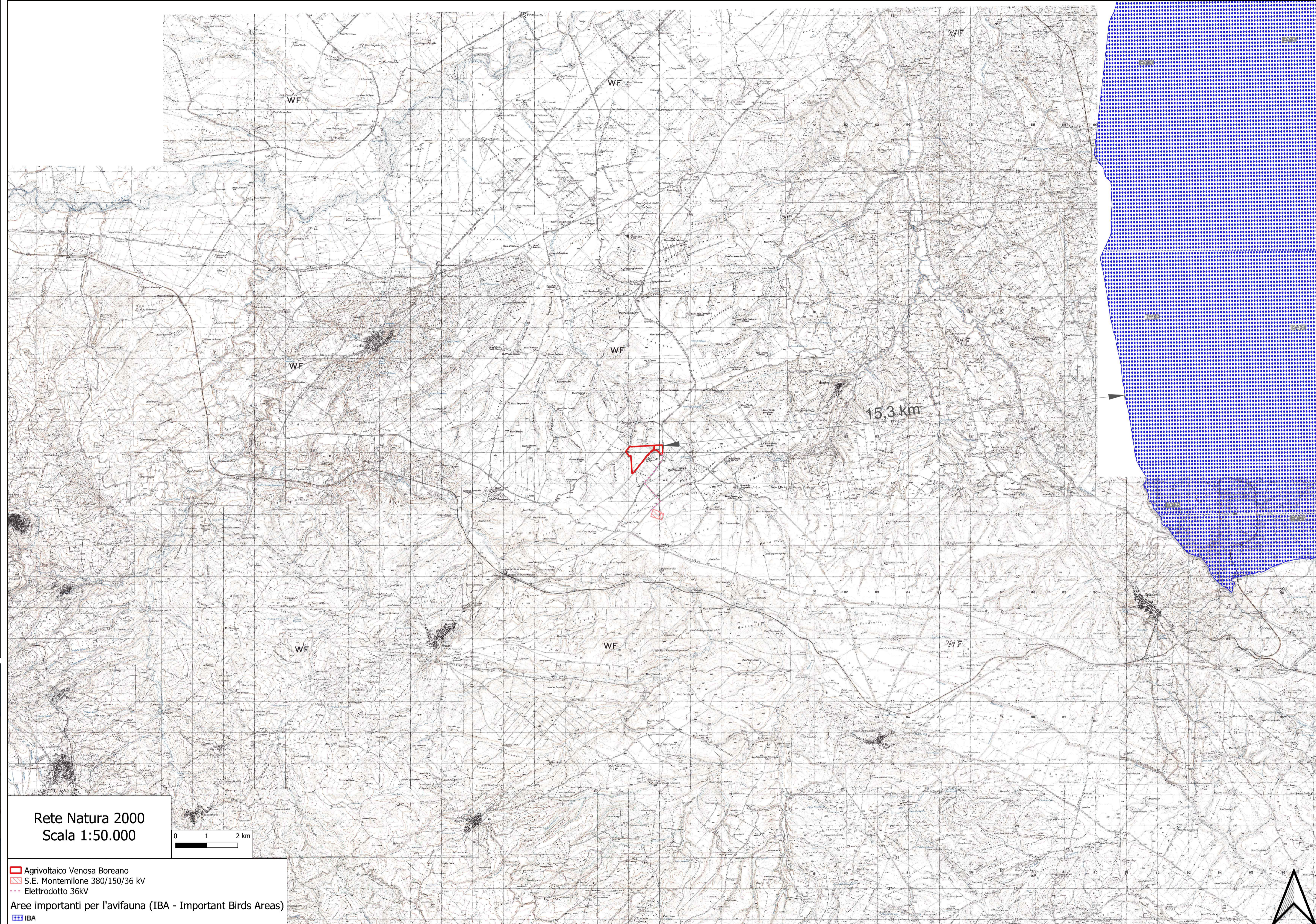

Rete Natura 2000
 Scala 1:50.000

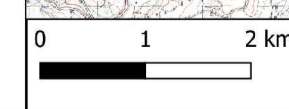

- Agrivoltaico Venosa Boreano
- S.E. Montemilone 380/150/36 kV
- Elettrodotto 36kV
- Aree importanti per l'avifauna (IBA - Important Birds Areas)
- IBA

