

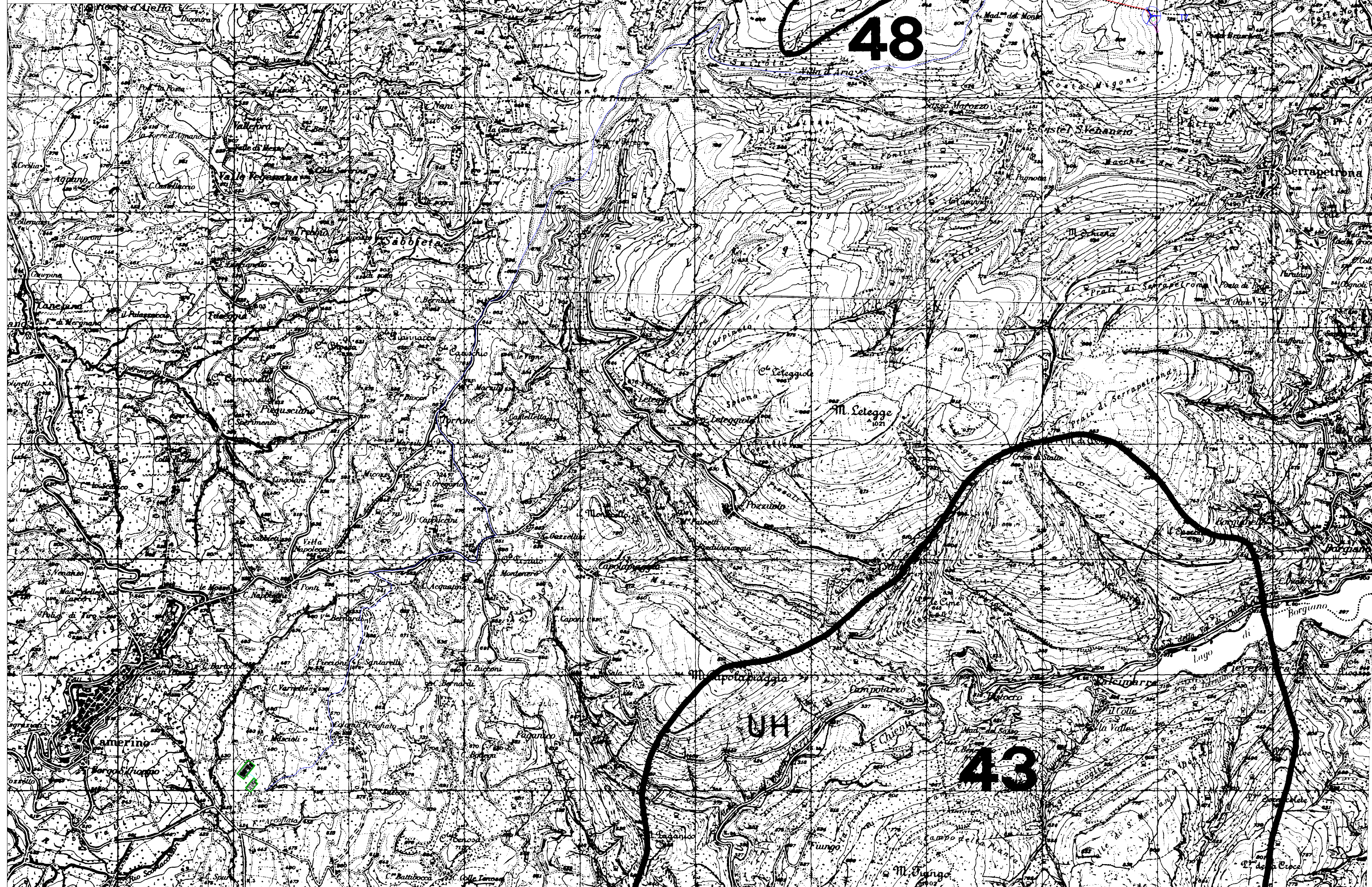





381	AREA TRA M. ROSSANO, M. PIANO, VALLE DELLO STIVETTO	120 1	N.E.	Palinsemplici abitativi	SIANNOLOGIA
382	LA CAPOTTA, M. PIANO E VALLEBONITA	120 11	S.E.	Piano carsico con cunicoli	PARANO
383	PIANO DI COLLENTINO	120 11	S.E.	Fenomeno carsico (pioggia)	SERRAVALLE DEL CHIANTI
384	ROCCA DEL GIARDINO	120 11	S.E.	Fenomeno carsico (pioggia)	SERRAVALLE DEL CHIANTI
417	SENTINE DI ARABIA DI FIACCA E VELLARUNA	124 1	S.E.	Insediamenti abitativi terrazzati	FIACCA
437	TRA COLLE CORAZZO, PINELLA, M. CIVICO E COTTARICA	124 11	S.W.	Valle fluviale	URBINAGLIA
438	VALLEBONITA	124 11	S.E.	Depositi quarternari di versante	CALANCA
439	VALLEBONITA	124 11	S.E.	Depositi quarternari di versante	CAMERINO
443	SENTINE DEI CARI	124 11	S.O.	Grotta	SERRAVALLE DEL CHIANTI
447	PORTE DI GELONA	124 11	S.O.	Depositi quarternari di versante	SIANNOLOGIA
463	PIANO DI MONTELAGO	124 11	N.O.	Piano carsico	SERRAVALLE DEL CHIANTI
473	GROTTA DI S. GIUSTAZIO	124 11	S.E.	Grotta	SERRAVALLE DEL CHIANTI
481	VERSANTE SUD - ORIENTALE DI M. S. MARIA	124 11	S.E.	Valle litoranea romana	SERRAVALLE DEL CHIANTI
482	SENTINE DEL P. DI S. GIUSTAZIO	124 11	S.E.	Valle fluviale	SIANNOLOGIA
501	PIRANO E BORTONE	124 11	S.O.	Gola	CAMERINO
513	C. PALOMBARONE	124 11	N.O.	Depositi di versante e cunicoli	CASTELRAIMONDO
523	M. S. VINCIO	124 11	N.O.	Depositi di versante e cunicoli	CASTELRAIMONDO
533	AREA CONFINATA TRA LA FOCE DEL FIUME ADO E IL FIUME TEMA	125 11	N.O.	Antica linea di costa e sorgenti	PIANO
543	TRA M. PIGNANA, IL PIZZO, M. JAMA, M. SIBILLA, C. LA ORLA SIBILLA E C. LA MOI	125 11	S.O.	Gola	PUNTO DI GIORDIO
553	VALLE LUNGA E BORTONE	125 11	S.O.	Valle glaciale con resti fossili di merine e megafossili	MONTECORNO
563	TRA M. ANTONELLA E PIAN DELLE CARALLE	125 11	S.O.	Gola	CASTELRAIMONDO
573	VALLE DEL LAIO E FILARO	125 11	S.O.	Gola	MONTECORNO
583	VALLE DEL P. SUD PRESSO LA MOI	125 11	S.O.	Laghi impoingiacati	MONTECORNO
593	TRA M. PIGNANA, S. TE DELLA ORLA, M. VETTONI, PIANA DEL PIZZO PIETRO, DOGGIO DEL SAJO E M. ANTONELLA	125 11	S.O.	Valle glaciale	MONTECORNO
603	TRA VILLA DA PIANO, M. MARAZZUOLO, M. CASTEL MARINO, COLLE RICCIONI E T. FANTONO	125 11	N.O.	Palinsemplici, fenomeni di trasformazione e glacia	MONTECORNO
613	VALLE DEL F. ARNO A MONTE DELLA MADONNA DELL'UMMO	125 11	S.E.	Fiume	MONTECORNO
623	M. DELLA MOI	125 11	S.E.	Scarpata	MONTECORNO
633	LAIO E FILARO	125 11	S.O.	Laghi di origine glaciale	MONTECORNO
643	VALLE DELL'ACINO E DEL F. SUD DELLA PIANELLA	125 11	N.O.	Zona interessata da fenomeni glaciali	MONTECORNO
653	VALLE DEL P. NORD A MONTE DI VESIO	125 11	N.O.	Valle fluviale	MONTECORNO
663	SENTINE DEL NERA	125 11	S.E.	Sorgenti perenni	CASTELRAIMONDO
673	VAL DI PIZZO	125 11	N.O.	Bivio di Turchino	CASTELRAIMONDO
683	VALLE DEL P. NORD	125 11	N.O.	Gola	CASTELRAIMONDO
693	VALLE PRESSO IL C. DI BOSCO	125 11	N.O.	Naturalità di campo	CASTELRAIMONDO
703	SAN LAZARIO	125 11	N.E.	Delta	CASTELRAIMONDO
713	VERSANTE AD OVEST DEL T. SIBILLA	125 11	N.E.	Zona calcarena	CASTELRAIMONDO
723	VERSANTE AD OVEST DEL T. SIBILLA	125 11	N.E.	Zona calcarena	CASTELRAIMONDO
733	MONTE DELL'ADONIZIONE	125 11	N.O.	Palinsemplici e calcareni	CASTELRAIMONDO



Legenda



-  Aerogeneratori
-  Fondazione aerogeneratori
-  Piazzola di montaggio
-  Piazzola permanente
-  Area di cantiere
-  Cabina di raccolta
-  Stazione RTN 132 kV
-  Stazione Utente di Trasformazione MT/AT 30/132 kV
-  Cavidotto di evacuazione MT
-  Cavidotti interni MT
-  Cavidotti AT

REGIONE MARCHE
Comuni di San Severino Marche e Serrapetrona (MC)

PROGETTO DEFINITIVO

PROGETTO DEFINITIVO PER LA REALIZZAZIONE DI UN IMPIANTO EOLICO DELLA POTENZA DI 36,0 MW e delle relative opere di connessione alla RTN sito nei comuni di San Severino Marche, Serrapetrona, Castelraimondo e Camerino (MC)

TITOLO
Inquadramento territoriale del parco eolico su PPAR - Tav13 - dettaglio cavidotti

 SR International S.r.l. C.so Vittorio Emanuele II, 262-264 - 00186 Roma Tel. 06 9079555 - Fax 06 90693106 C.F. e P.IVA 13457211004	 Fred. Olsen Renewables Italy S.r.l. Viale Castro Pretorio, 122 - 00185 Roma C.F. e P.IVA 15604711000
--	---

00	17/06/2022	Moscato	Bartolazzi	F.O. Renewables	Inquadramento territoriale del parco eolico su PPAR - Tav13 - dettaglio cavidotti
Revisione	Data	Elaborato	Verificato	Approvato	Descrizione
N° DOCUMENTO FLS-SSV-LO.07.A13				SCALA 1:20000	FORMATO A1

381	AREA TRA M. ROSSANO, M. PUGO, VALLE DELLO STRETO, LA CAPOTTA, M. FANO E VALLEBORICA	120 I	S.E.	Palinsemplici abitati	ESANTOLLA
382	PIANO DI COLCOTTO	120 II	S.E.	Piano carsico con coniole	FANO FANO
383	ROCCIA DEL DIABLO	120 III	S.E.	Fenomeno carsico (pioggia)	SERRAVALLE DEL CHIENTI
384	SENTIERI DI ARABIA DI FIACCA E VELLARONA	120 IV	S.E.	Inconoscibili alture/alture terrazzate	ROTTIANO
437	TRA COLLE CORAZZO, PINALLA, M. CIVICO E COTTIGNA	124 I	S.O.	Valle fluviale	URBISALUA
438	VALCORNARA	124 II	S.O.	Depositi quarternari di versante	FIACCA
443	SENTIERO DEI CARI	124 III	S.O.	Grotta	CALANCA
447	FORTE DI GALLANA	124 IV	S.O.	Depositi quarternari di versante	CAMERINO
463	PIANO DI MONTELAGO	124 V	S.O.	Piano carsico	SERRAVALLE DEL CHIENTI
473	GROTTA DI S. RUSTACIO	124 VI	S.E.	Grotta	S. GERVASIO MARCHE
483	VERSANTE SUD - ORIENTALE DI M. D'ARZIA	124 VII	S.E.	Valle litoranea romana	CATANALIMONDO
493	SENTIERI DEL F. JO DI S. RUSTACIO	124 VIII	S.E.	Valle fluviale	CASTELRAIMONDO
501	PIRANO E SIRTORNI	124 IX	S.O.	Gola	CAMERINO
513	C. PALOMBARONE	124 X	S.O.	Deposizioni calcaree	CASTELRAIMONDO
523	M. S. VICINO	124 XI	S.O.	Depositi di versante e coniole	PIRANO
533	AREA CONFINATA TRA LA FOCE DEL FIUME ADO E IL FIUME TEMA	125 I	S.O.-S.E.	Antica linea di costa e sorgenti	PUNTO S. GIORDIO
543	TRA M. PIGNANA, IL PIZZO, M. JAMA, M. CIBILLA, C. LA DRELLA E C. LA MOI	125 II	S.O.	Gola	MONTECORNO
553	VALLE LUNA E SIRTORNI	125 III	S.O.	Valle glaciale con resti fossili di merse e conigliatore	CASTELRAIMONDO
563	TRA M. ANTONELLA E PIAN DELLE CARALLE	125 IV	S.O.	Dolina	MONTECORNO
573	VALLE DEL LAIO DI FILARO	125 V	S.O.	Laghi impoconglaciali	MONTECORNO
583	VALLE DEL F. SIO PRESSO LA MOI	125 VI	S.O.	Gola	MONTECORNO
593	TRA M. CUNCI, F. LE DELLA CERASA, M. VETTORI, FONIA DI PIANO PIETRO, DOGILIO DEL LAIO E M. ANTONELLA	125 VII	S.O.	Valli glaciali	MONTECORNO
603	TRA VILLA DI PIANO, M. VASAROTTO, M. CASTEL MARINO, COLLE RACCONI E T. FIATTONI	130 I	S.O.	Palinsemplici, fenomeni di trasformazione e glacio	MONTECORNO
613	VALLE DEL F. LANCIA E MONTE DELLA MADONNA DELL'UMMO	130 II	S.O.	Fango	MONTECORNO
623	M. DELLA MOI	130 III	S.E.	Scarpata	AQUASANTA TERME
633	LAIO DI FILARO	130 IV	S.E.	Lago di origine glaciaria	MONTECORNO
643	VALLE DELL'ACINO E DEL F. JO DELLA PIANELLA	130 V	S.E.	Zona intermedia da fenomeni glaciali	MONTECORNO
653	VALLE DEL F. MOI A MONTE DI VESIO	130 VI	S.E.	Valle fluviale	MONTECORNO
663	SENTIERI DEL MOI	130 VII	S.E.	Sorgente perenne	CASTELRAIMONDO
673	VAL DI PIZZO	130 VIII	S.E.	Bivio di Turchino	CASTELRAIMONDO
683	VALLE DEL F. MOI	130 IX	S.E.	Gola	VIDO
693	NEI PRESSI DI C. DI BOSCO	130 X	S.E.	Naturalità di campo	VIDO
703	S. LAZARIO	130 XI	S.E.	Dolina	VIDO
713	VERSANTE AD EST DEL T. SIBETTA	130 XII	S.E.	Zona calcaree	APTONANO
723	VERSANTE AD EST DEL T. SIBETTA	130 XIII	S.E.	Zona calcaree	APTONANO
733	MONTE DELL'ADONIZIONE	130 XIV	S.E.	Palinsemplici e calcaree	ADOLI PIENO

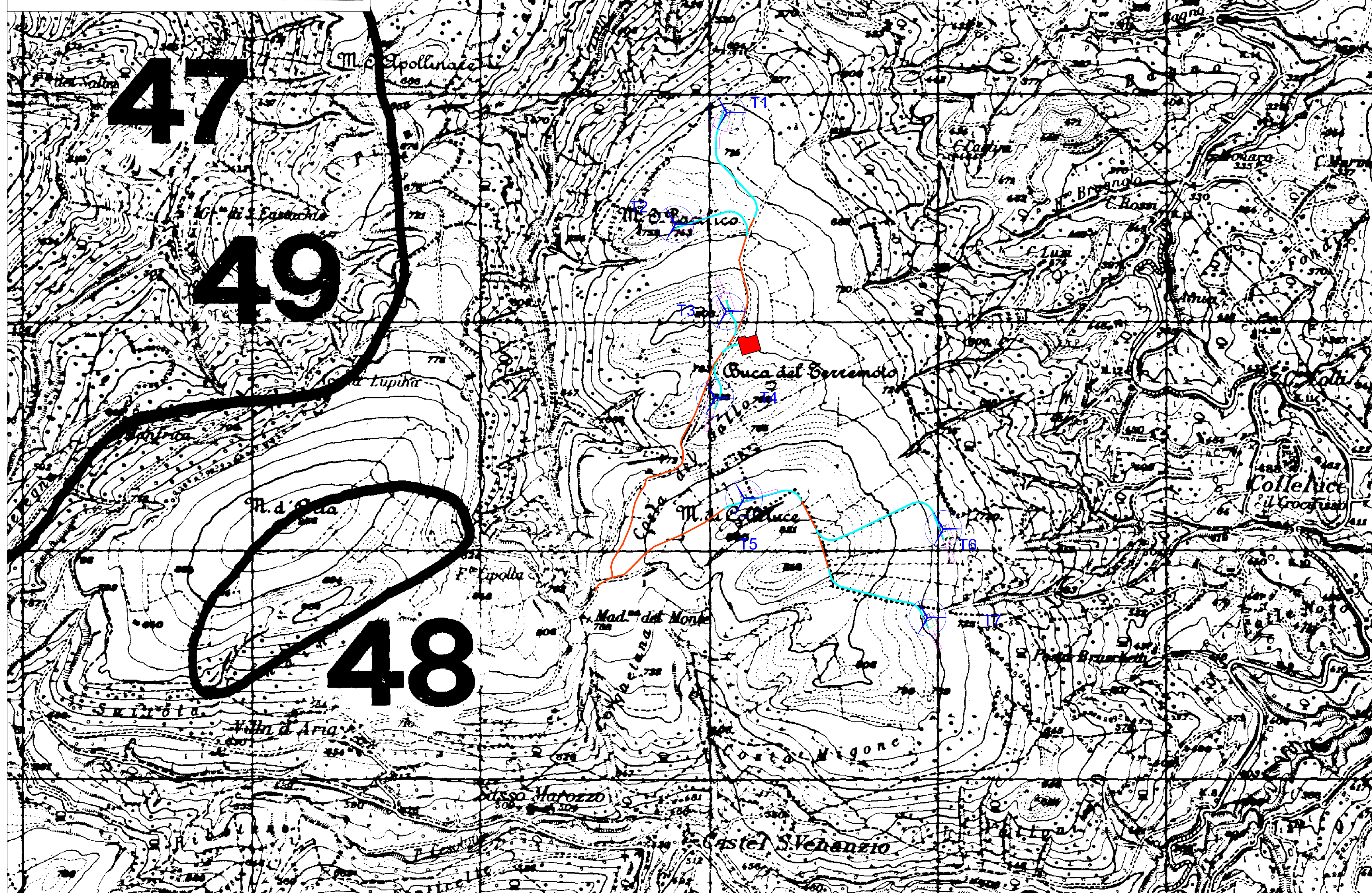

Legenda



-  Aerogeneratori
-  Fondazione aerogeneratori
-  Piazzola di montaggio
-  Piazzola permanente
-  Area di cantiere
-  Viabilità esistente
-  Viabilità di nuova realizzazione

REGIONE MARCHE
Comuni di San Severino Marche e Serrapetrona (MC)

PROGETTO DEFINITIVO

PROGETTO DEFINITIVO PER LA REALIZZAZIONE DI UN IMPIANTO EOLICO DELLA POTENZA DI 36,0 MW e delle relative opere di connessione alla RTN sito nei comuni di San Severino Marche, Serrapetrona, Castelraimondo e Camerino (MC)

TITOLO
Inquadramento territoriale del parco eolico su PPAR - Tav13 - dettaglio strade

PROGETTAZIONE	PROPRONTE	
		
SR International S.r.l. C.so Vittorio Emanuele II, 262-264 - 00186 Roma Tel. 06 9079555 - Fax 06 90693106 C.F. e P.IVA 13457211004	Fred. Olsen Renewables Italy S.r.l. Viale Castro Pretorio, 122 - 00185 Roma C.F. e P.IVA 15604711000	
		

00	17/06/2022	Moscato	Bartolazzi	F.O. Renewables	Inquadramento territoriale del parco eolico su PPAR - Tav13 - dettaglio strade
Revisione	Data	Elaborato	Verificato	Approvato	Descrizione

N° DOCUMENTO	FLS-SSV-LO.07.B13	SCALA	1:10000	FORMATO	A1
--------------	-------------------	-------	---------	---------	----