

N°	DENOMINAZIONE	REFERIMENTI CARTOGRAFICI (C.A.M. 1:25.000)	COMUNI INTERESSATI	SUPERFICIE (ha)
13	M. CARPEGNA	E° 108 11 NE E° 108 11 NO	CARPEGNA	413,45,14
23	M. DELLA CESANA	F° 109 11 SO	FOSSOMBRONE ISOLA DEL FIANO URBINO	1485,84,79
59	GOLA DEL FURLO	F° 109 11 SO F° 109 11 SE F° 116 11 NO F° 116 11 NE	ACQUALAGNA CAGLI FERONZANO FOSSOMBRONE URBINO	2513,79,52
49	M. VICINO SUL CANDIOLIANO	F° 115 1 NE F° 116 1 NO	APECCIO MERCATELLO SUL METAURO SERRAVALLE IN VALLE CITTA' DI CASTELLO (PG)	1275,71,52
53	BOCCA SERIOLA	F° 115 1 SE F° 115 1 SO	APECCIO	460,32,04
63	ALBACINA	F° 116 11 SE F° 117 11 SE F° 117 11 SO F° 124 1V NE F° 124 1V NO	APIRO CERRETO D'ESI FABRIANO MATELICA	1652,87,32
73	M. CATRIA	F° 116 11 NO F° 116 11 NE	CANTIANO	276,77,66
83	M. PETREANO	F° 116 11 NE F° 116 1V SE	CAGLI CANTIANO	751,23,35
93	M. DI MONTIEGO	F° 116 1V NO	ACQUALAGNA PIOMBICO SERRAVALLE	1525,71,52
103	CINGOLI	F° 117 11 SO F° 117 11 SE F° 124 1 NO	CINGOLI	1172,71,12
113	ALTO ESINO	F° 123 1 NE F° 123 1 SE F° 123 1 NO F° 124 1V SO	ESANATOGLIA FABRIANO MATELICA	6050,88,08
123	SAN SEVERINO MARCHE	F° 124 1V NE F° 124 1V SE	CASTELRAIMONDO CAGLI SAN SEVERINO MARCHE SERRAPETRONA	1826,46,45
133	M. CASTEL MARADO	F° 132 1 NO	AMANDOLA MONTEFORTINO SARANO SISILIA	1568,17,25
143	SAN GERBONE	F° 132 11 SE	AQUASANTA TERME	304,14,16
TOTALE REGIONE MARCHE				19.237,54,18

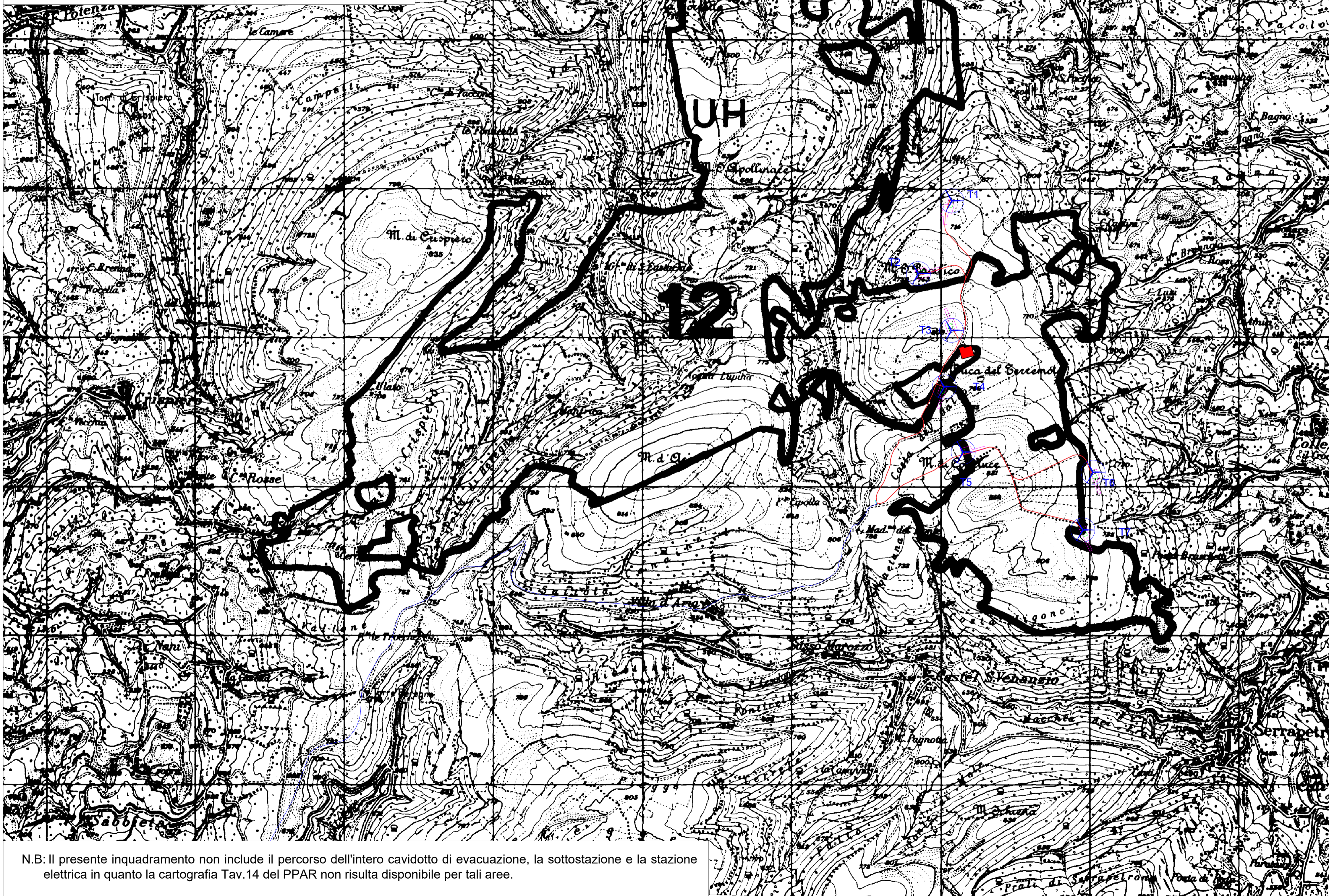

## Legenda

- Aerogeneratori
- Fondazione aerogeneratori
- Piazzola di montaggio
- Piazzola permanente
- Area di cantiere
- Cabina di raccolta
- Stazione RTN 132 kV
- Stazione Utente di Trasformazione MT/AT 30/132 kV
- Cavidotto di evacuazione MT
- Cavidotti interni MT
- Cavidotti AT

# REGIONE MARCHE

Comuni di San Severino Marche e Serrapetrona (MC)

## PROGETTO DEFINITIVO

PROGETTO DEFINITIVO PER LA REALIZZAZIONE DI UN IMPIANTO EOLICO DELLA POTENZA DI 36,0 MW e delle relative opere di connessione alla RTN sito nei comuni di San Severino Marche, Serrapetrona, Castelraimondo e Camerino (MC)

TITOLO  
Inquadramento territoriale del parco eolico su PPAR - Tav14 - dettaglio cavidotti

PROGETTAZIONE	PROPONENTE
 SR International S.r.l. C.so Vittorio Emanuele II, 262-264 - 00186 Roma Tel. 06 90795655 - Fax 06 90693106 C.F. e P.IVA 13457211004	 Fred. Olsen Renewables Italy S.r.l. Viale Castro Pretorio, 122 - 00185 Roma C.F. e P.IVA 15604711000

Revisone	Data	Elaborato	Verificato	Approvato	Descrizione
00	17/06/2022	Moscato	Bartolazzi	F.O. Renewables	Inquadramento territoriale del parco eolico su PPAR - Tav14 - dettaglio cavidotti

N° DOCUMENTO	FLS-SSV-LO.07.A14	SCALA	1:15000	FORMATO	A1
--------------	-------------------	-------	---------	---------	----

N.B: Il presente inquadramento non include il progetto dell'intero cavidotto di evacuazione, la sottostazione e la stazione elettrica in quanto la cartografia Tav.14 del PPAR non risulta disponibile per tali aree.



N°	DENOMINAZIONE	REFERIMENTI CARTOGRAFICI (C.M. 1:25.000)	COMUNI INTERESSATI	SUPERFICIE (ha.)
13	M. CARFENA	E° 108 11 NE E° 108 11 NO	CARFENA	413,45,14
23	M. DELLA CESANA	F° 109 11 SO	FOSSOMBRONE ISOLA DEL FIANO	1485,84,79
53	GOLA DEL FURLO	E° 109 11 SO E° 109 11 SE E° 116 11 NO E° 116 11 NE	ACQUALAGNA CAGLI FERONZANO FOSSOMBRONE URBINO	2513,79,52
43	M. VICINO SUL CANDIOLIANO	F° 115 11 NE F° 116 11 NO	APECCIO MERCATELLO SUL METAURO SANGUINETO IN VALLE CITTA' DI CASTELLO (PS)	1275,71,52
53	BOCCA SERIOLA	E° 115 11 SE E° 115 11 SO	APECCIO	460,32,04
63	ALBACINA	E° 116 11 SE E° 117 11 SE E° 117 11 SO E° 124 11 NE E° 124 11 NO	APIRO CERRETO D'ESI FABRIANO MATELICA	1652,87,32
73	M. CATRIA	E° 116 11 NO E° 116 11 NE	CANTIANO	276,77,66
83	M. PETREANO	F° 116 11 NE F° 116 11 SE	CAGLI CANTIANO	751,23,35
93	M. DI MONTIAGO	F° 116 11 NO	ACQUALAGNA PIGGIOLICA URBANIA	1525,71,52
103	CINGOLI	E° 117 11 SO E° 117 11 SE E° 124 11 NO	CINGOLI	1172,71,12
113	ALTO ESINO	E° 123 11 NE E° 123 11 SE E° 123 11 NO E° 124 11 SO	ESANATOGLIA FABRIANO MATELICA	4050,88,08
123	SAN SEVERINO MARCHE	F° 124 11 NE E° 124 11 SE	CASTELRAIMONDO CAGLI SAN SEVERINO MARCHE SERRAPETRONA	1826,46,45
133	M. CASTEL MARADO	F° 132 11 NO	AMANDA MONTEFORTINO SARANO SISILIA	1568,17,25
143	SAN GERBONE	F° 132 11 SE	AQUASANTA TERME	304,14,16
TOTALE REGIONE MARCHE				19.237,54,18

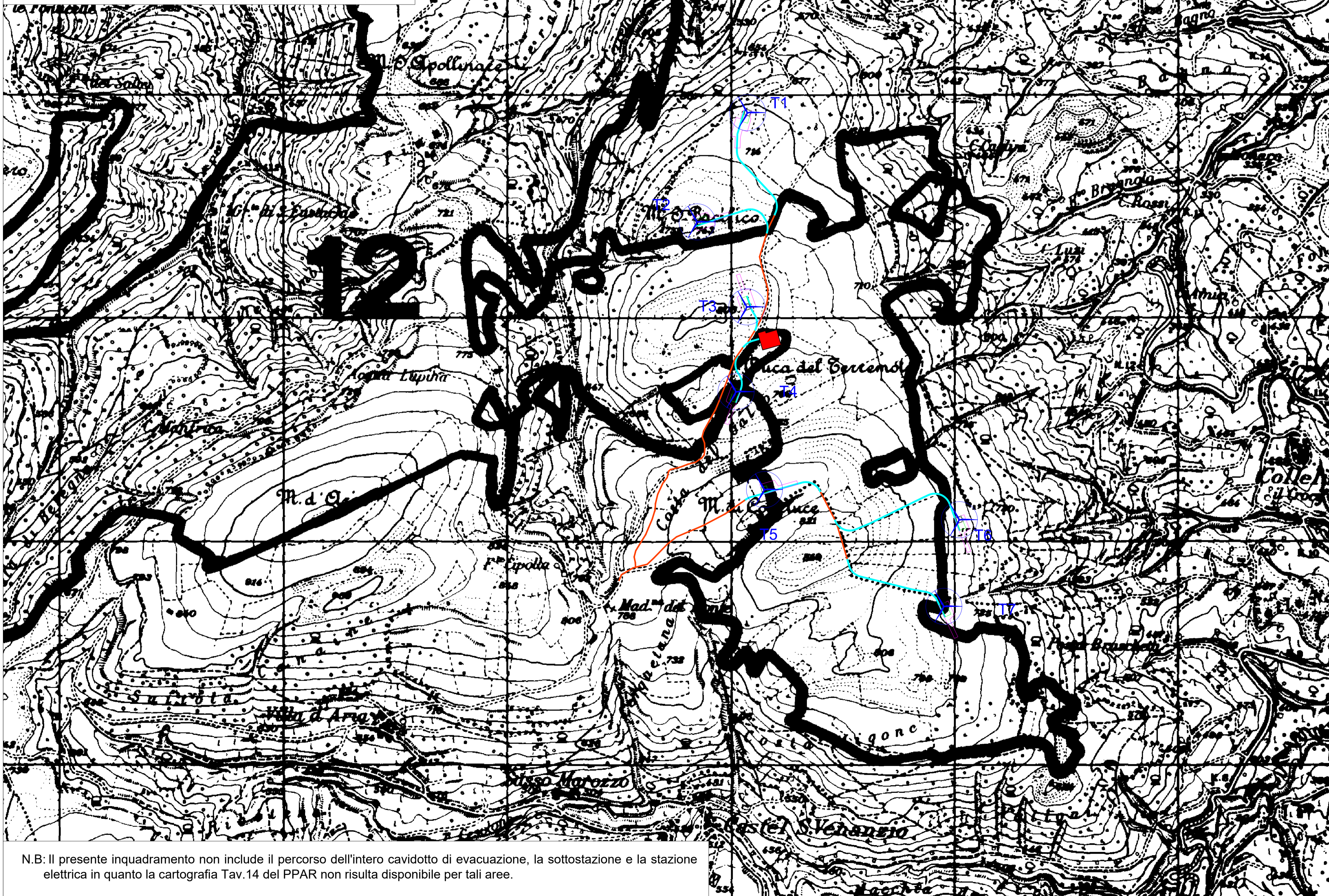

## Legenda



-  Aerogeneratori
-  Fondazione aerogeneratori
-  Piazzola di montaggio
-  Piazzola permanente
-  Area di cantiere
-  Viabilità esistente
-  Viabilità di nuova realizzazione

**REGIONE MARCHE**  
Comuni di San Severino Marche e Serrapetrona (MC)

**PROGETTO DEFINITIVO**

PROGETTO DEFINITIVO PER LA REALIZZAZIONE DI UN IMPIANTO EOLICO DELLA POTENZA DI 36,0 MW e delle relative opere di connessione alla RTN sito nei comuni di San Severino Marche, Serrapetrona, Castelraimondo e Camerino (MC)

TITOLO  
Inquadramento territoriale del parco eolico su PPAR - Tav14 - dettaglio strade

PROGETTAZIONE	PROPONENTE
 SR International S.r.l. C.so Vittorio Emanuele II, 262-264 - 00186 Roma Tel. 06 9079555 - Fax 06 90693106 C.F. e P.IVA 13457211004	 Fred. Olsen Renewables Italy S.r.l. Viale Castro Pretorio, 122 - 00185 Roma C.F. e P.IVA 15604711000
	

Revisone	Data	Elaborato	Verificato	Approvato	Descrizione
00	17/06/2022	Moscato	Bartolazzi	F.O. Renewables	Inquadramento territoriale del parco eolico su PPAR - Tav14 - dettaglio strade

N° DOCUMENTO	FLS-SSV-LO.07.B14	SCALA	1:10000	FORMATO	A1
--------------	-------------------	-------	---------	---------	----

N.B: Il presente inquadramento non include il percorso dell'intero caviodotto di evacuazione, la sottostazione e la stazione elettrica in quanto la cartografia Tav.14 del PPAR non risulta disponibile per tali aree.