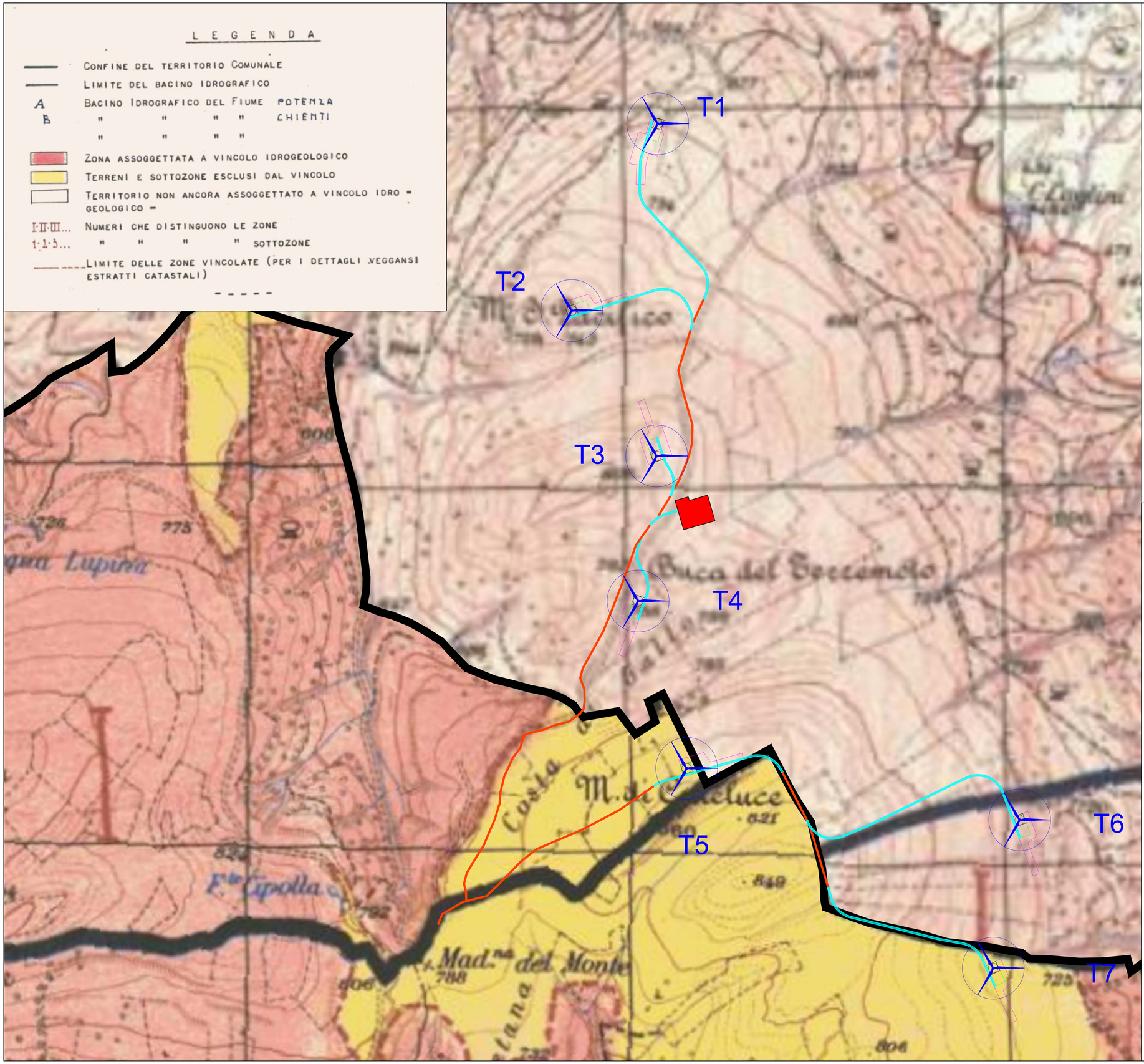

Legenda

- Aerogeneratori
- Fondazione aerogeneratori
- Piazzola di montaggio
- Piazzola permanente
- Area di cantiere
- Viabilità esistente
- Viabilitàe di nuova realizzazione
- Confini comunali

REGIONE MARCHE

Comuni di San Severino Marche e Serrapetrona (MC)

PROGETTO DEFINITIVO

PROGETTO DEFINITIVO PER LA REALIZZAZIONE DI UN IMPIANTO EOLICO DELLA POTENZA DI 36,0 MW
e delle relative opere di connessione alla RTN sito nei comuni di San Severino Marche, Serrapetrona, Castelraimondo e Camerino (MC)

TITOLO

Inquadramento territoriale del parco eolico su vincolo idrogeologico - dettaglio strade

PROGETTAZIONE

STUDIO RINNOVABILI

SR International S.r.l.
C.so Vittorio Emanuele II, 282-284 - 00186 Roma
Tel. 06 8079555 - Fax 06 80693106
C.F e P.IVA 13457211004

ORDINE DEGLI INGEGNERI DI ROMA
BARTOLAZZI ANDREA
Ingegnere
29.07.2022 09:55:36 GMT+00:00

PROPONENTE

Fred. Olsen Renewables

Fred. Olsen Renewables Italy S.r.l.
Viale Castro Pretorio, 122 - 00185 Roma
C.F e P.IVA 15604711000

Revisione	Data	Elaborato	Verificato	Approvato	Descrizione
00	13/06/2022	Moscato	Bartolazzi	F.O. Renewables	Inquadramento territoriale del parco eolico su vincolo idrogeologico - dettaglio strade

N° DOCUMENTO	SCALA	FORMATO
FLS-SSV-LO.10.D	1:5000	A1