

**PIANTA TOMBINO (T01)**  
- 1:100 -

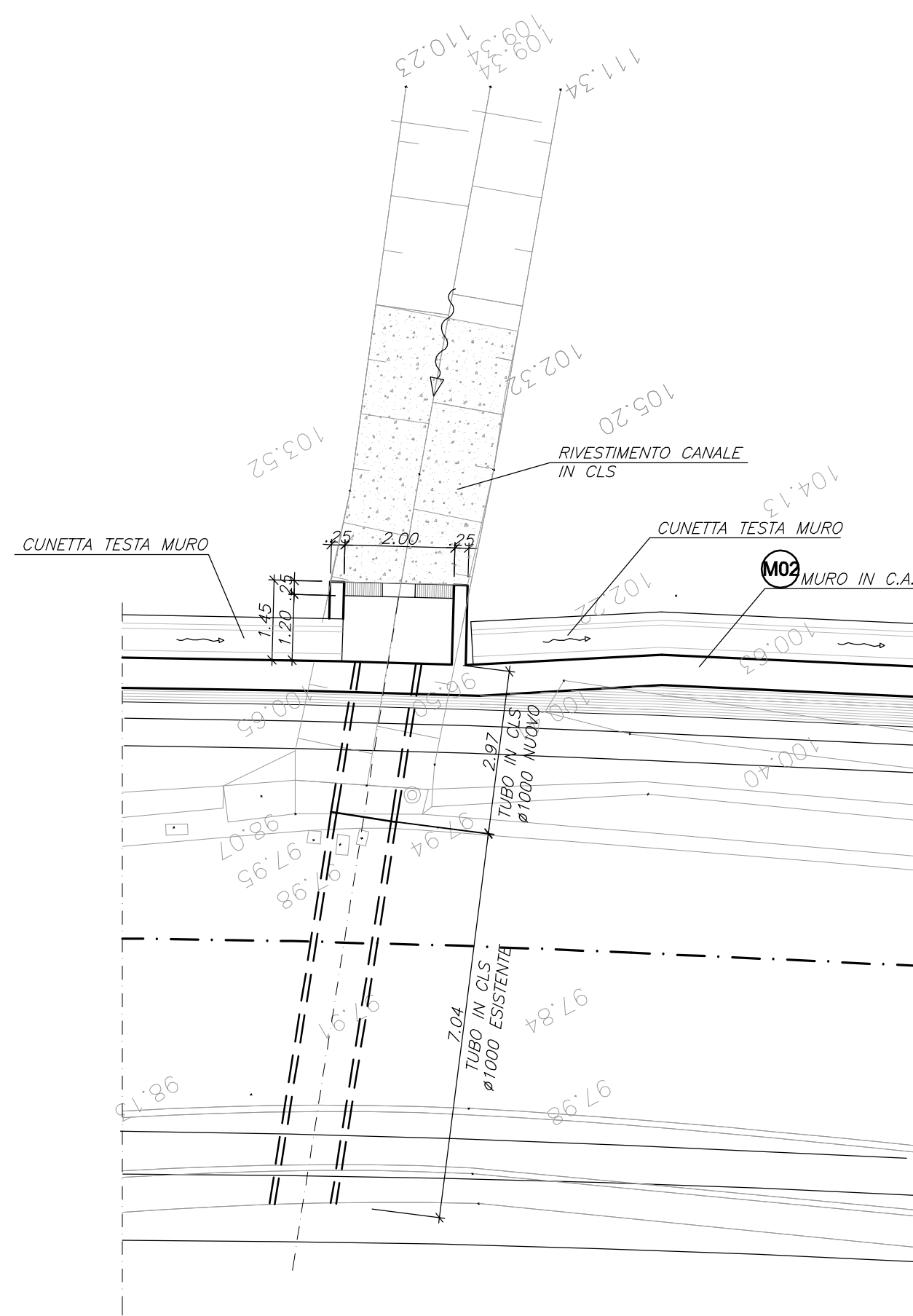

**SEZIONE TOMBINO (T01)**  
- 1:100 -

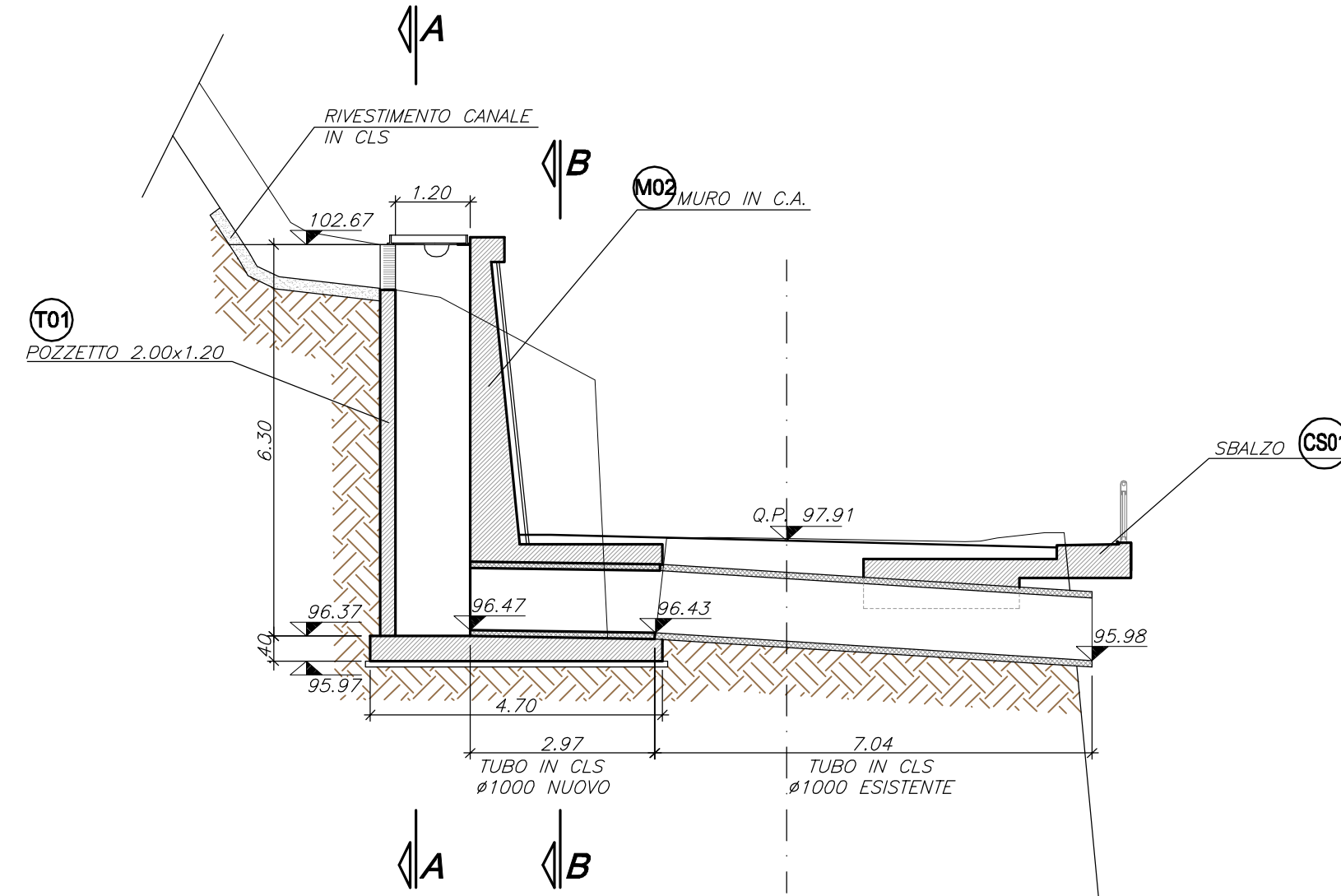

**PIANTA POZZETTO**  
**ARMATURA** - 1:50 -

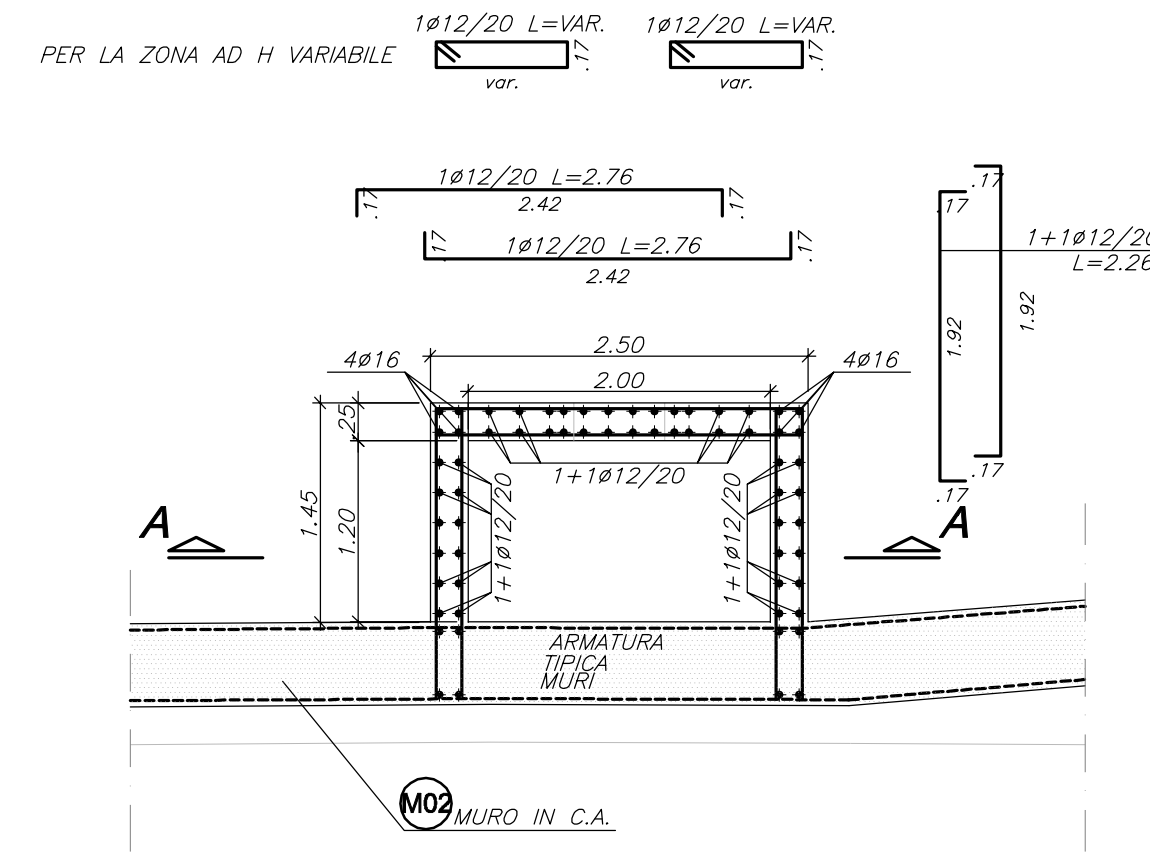

**PIEGATURE E QUOTE FERRI**

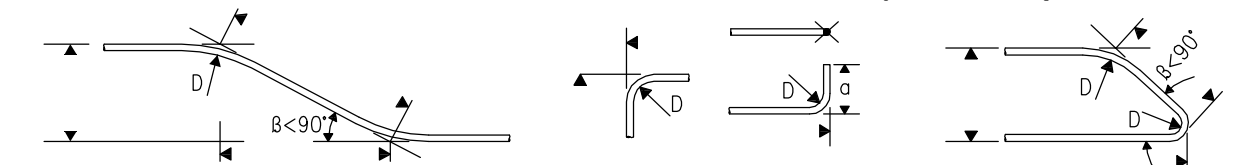

DIAMETRO MINIMO DEL MANDRINO PER PIEGATURE, UNCINI, CAPPI, SE NON DIVERSAMENTE INDICATO:  
- D = 4#; PER  $\phi \leq 16$   
- D = 7#; PER  $\phi > 16$

**COPRIFERRO**

IL COPRIFERRO NOMINALE  $C_{nom}$  È RIFERITO AL FERRO PIÙ ESTERNO (SPILLE E STAFFE) ED È COMPRESIVO DELLE TOLLERANZE DI POSA ( $C_{nom} = C_{min} + \Delta C$ )

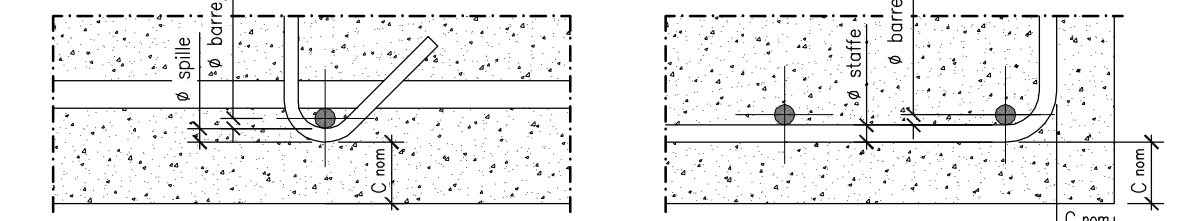

**SOVRAPPOSIZIONI ARMATURE CORRENTI > 50 Ø**

**SEZIONE B-B**  
**ARMATURA** - 1:50 -

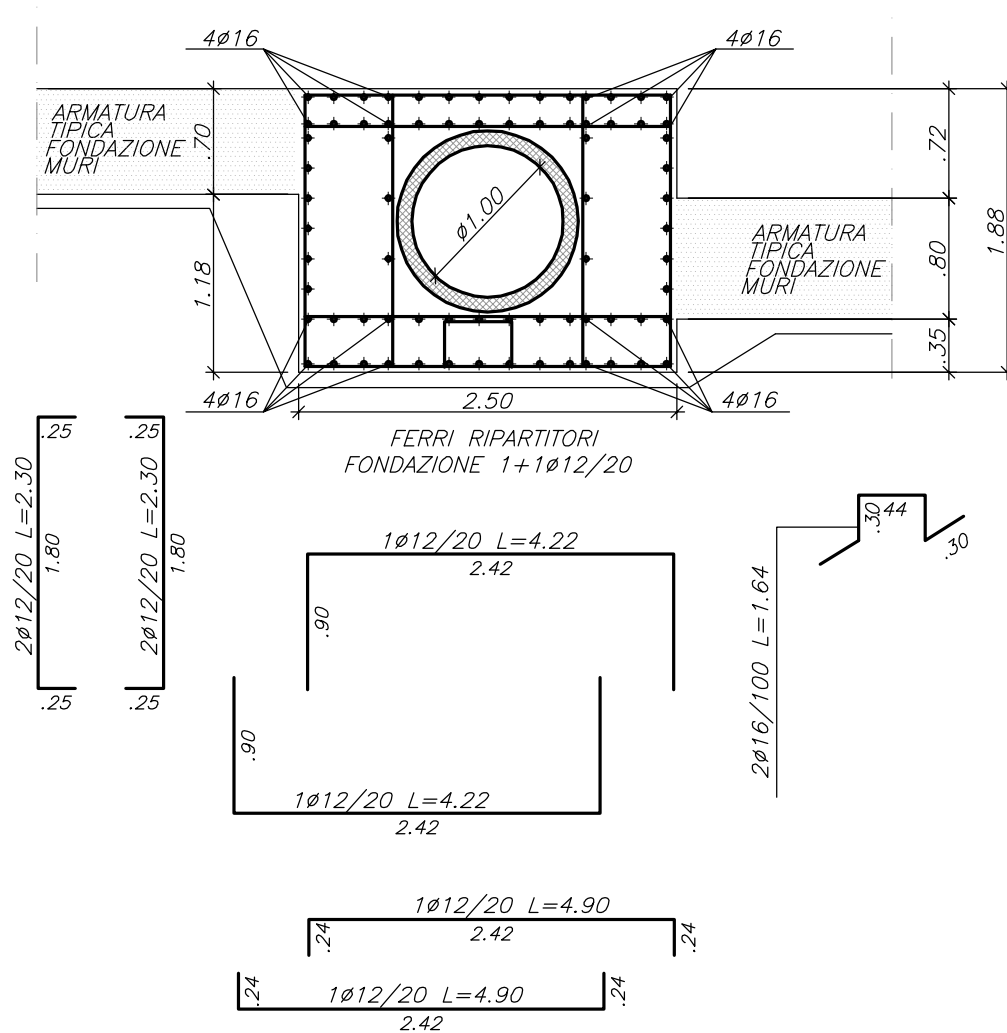

**PROSPETTO TRATTO VAR.**  
**ARMATURA** - 1:50 -

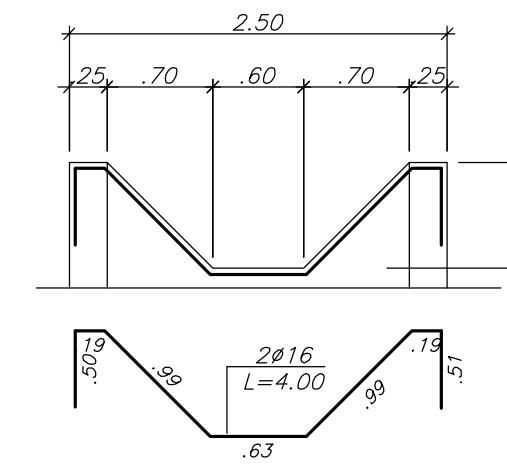

**NOTA:**  
LE CARATTERISTICHE DEI MATERIALI DI CUI AL PRESENTE ELABORATO SONO RICAVATE DALL'ELABORATO DI RIFERIMENTO: "OPERE FUORI LINEA - VIABILITA' - CARATTERISTICHE DEI MATERIALI E NOTE" (cod. IG51-00-E-CV-TT-OC0000-001-A)

**PIANTA POZZETTO**  
- 1:50 -

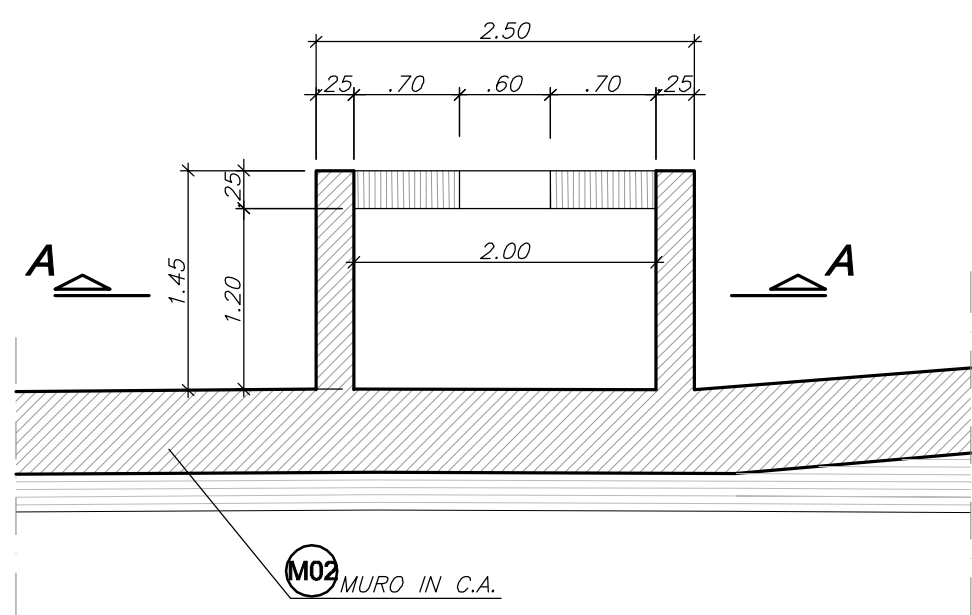

**SEZIONE A-A**  
- 1:50 -

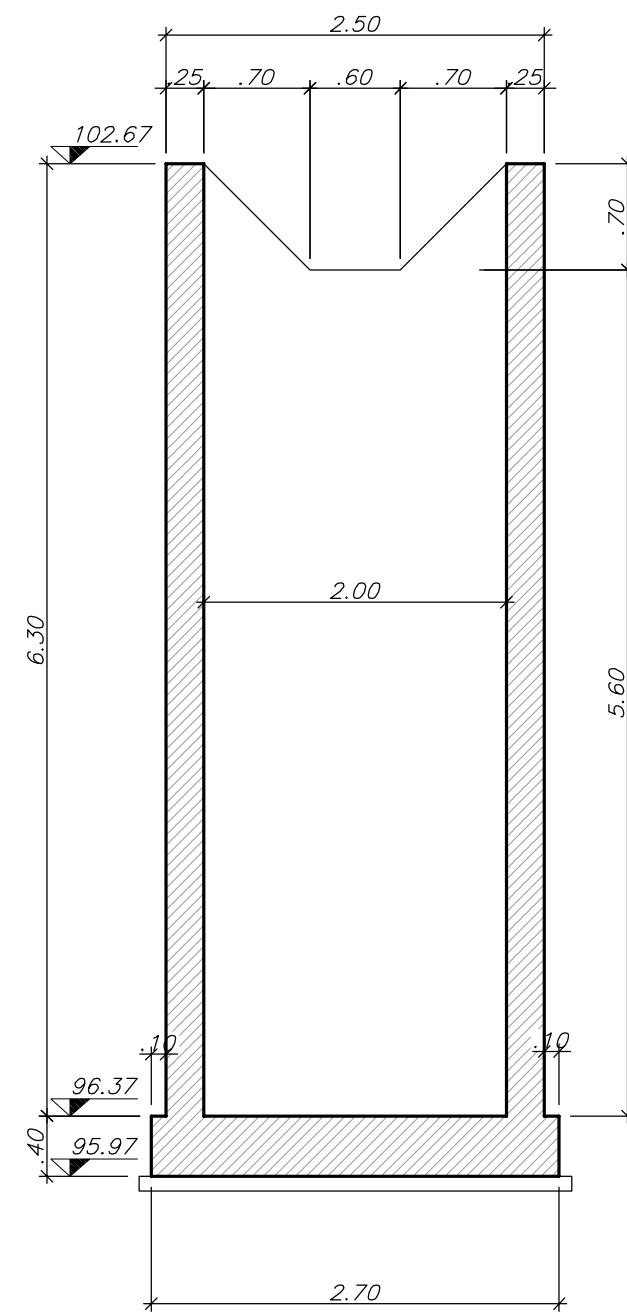

**SEZIONE TOMBINO**  
**ARMATURA** - 1:50 -

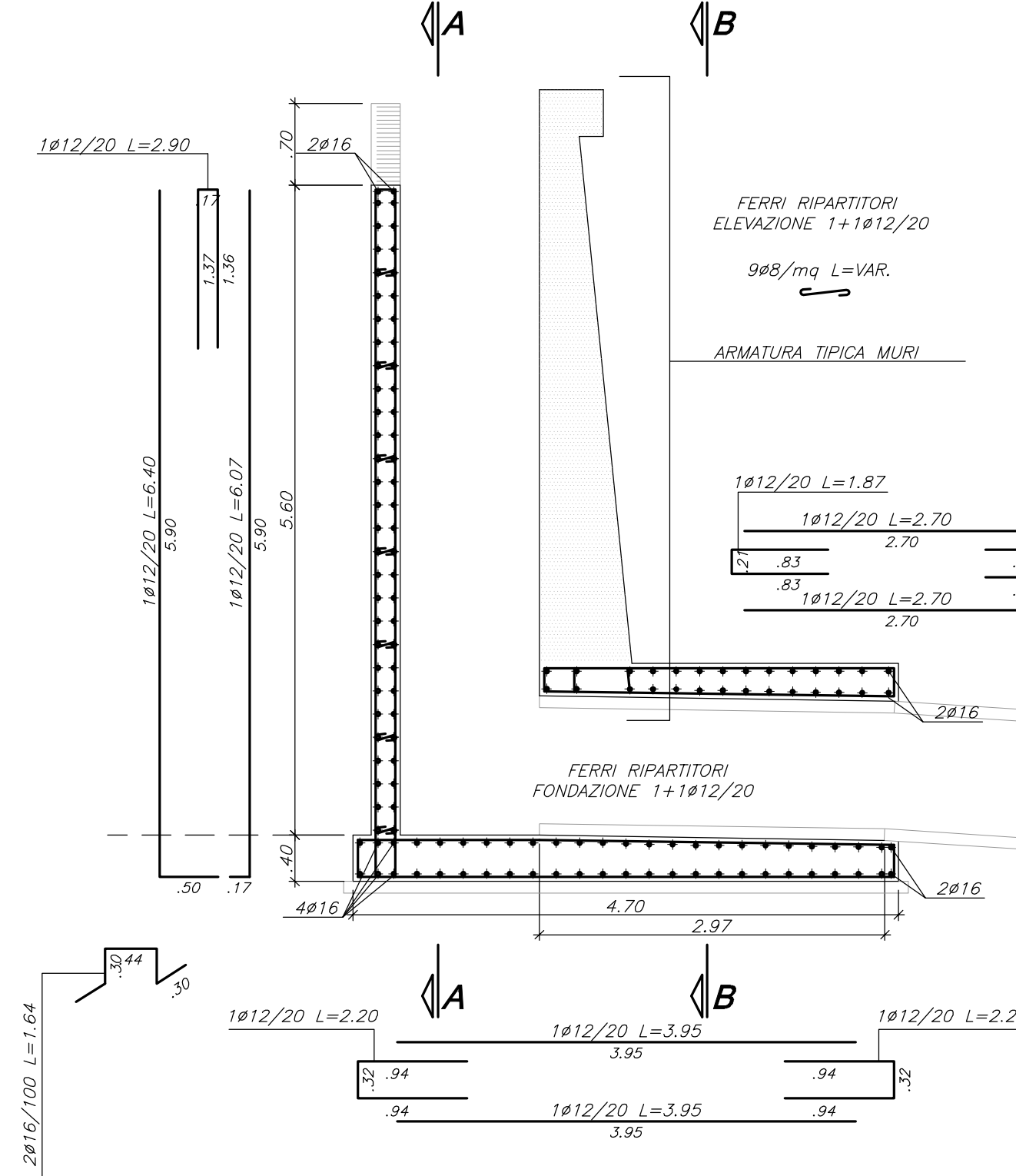

**SEZIONE A-A**  
**ARMATURA** - 1:50 -

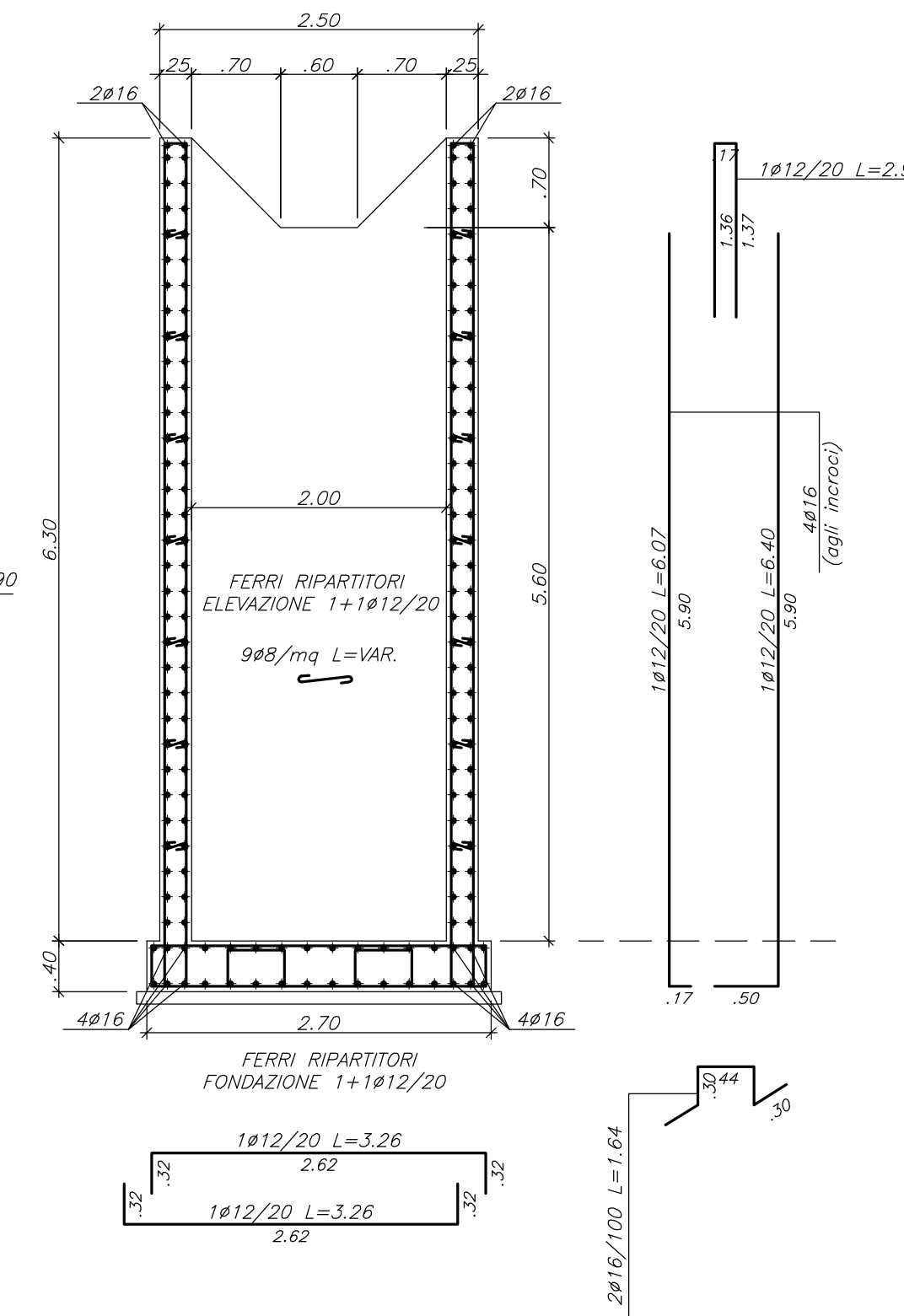

**SEZIONE B-B**  
- 1:50 -

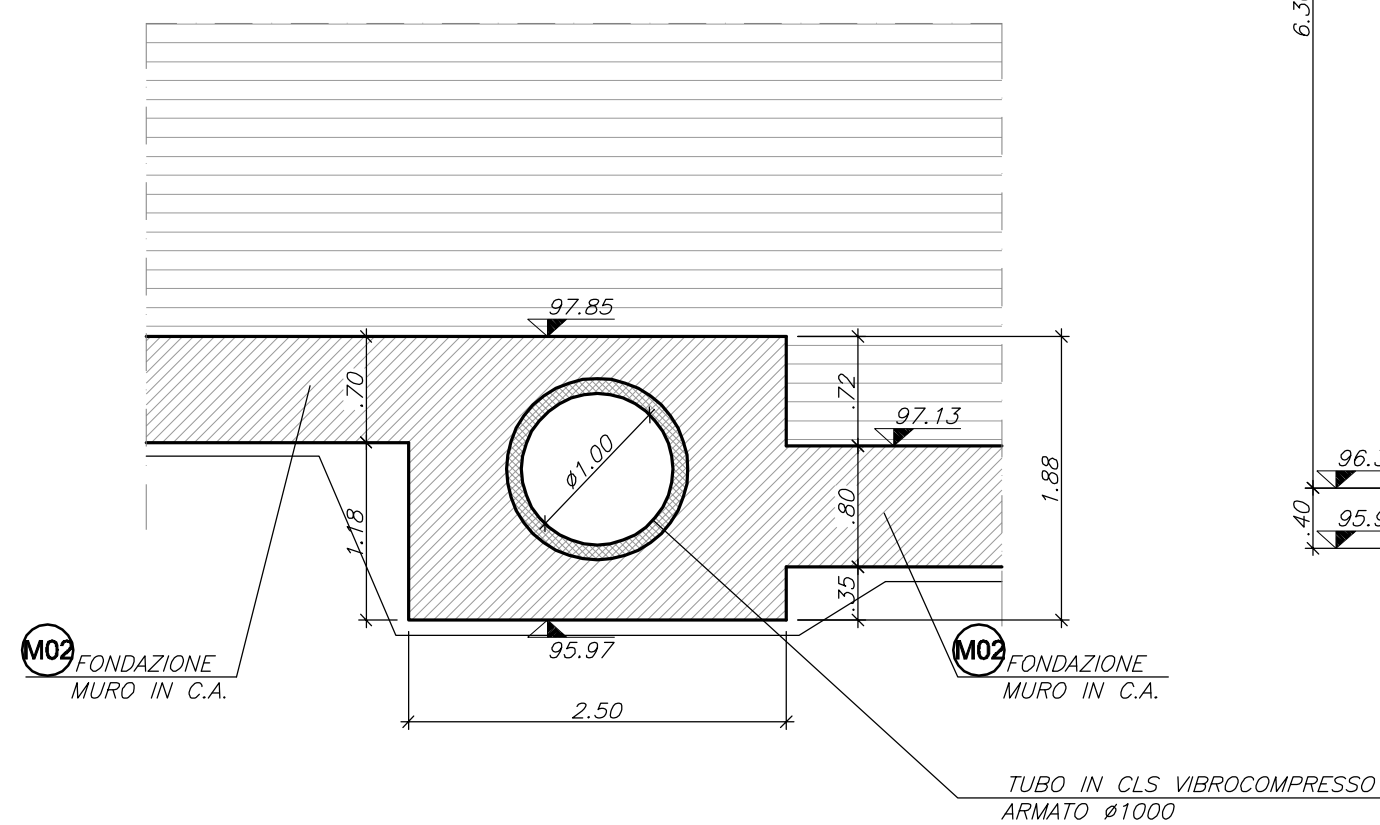

COMMITTENTE: **RFI** RETE FERROVIARIA ITALIANA GRUPPO FERROVIE DELLO STATO ITALIANE

ALTA Sorveglianza: **ITALFERR** GRUPPO FERROVIE DELLO STATO ITALIANE

GENERAL CONTRACTOR: **CODIV** Consorzio Collegamenti Integrati Veloci

INFRASTRUTTURE FERROVIARIE STRATEGICHE DEFINITE DALLA LEGGE OBIETTIVO N.443/01

TRATTA A.V./A.C. TERZO VALICO DEI GIOVI  
PROGETTO ESECUTIVO

Adeguamento S.P.4  
Prolungamento scatolare T01  
Planimetria, profilo e sezione - Carpenteria e armatura

GENERAL CONTRACTOR	DIRETTORE LAVORI		SCALA:
Consorzio <b>Cociv</b> Ing. G. Guagnazzi			varie

COMMESSA	LOTTO	FASE	ENTE	TIPO DOC.	OPERA/DISCIPLINA	PROGR.	REV.
IG51	01	E	CV	AZ	NV080X	006	A

Rev.	Descrizione emissione	Redatto	Data	Verificato	Data	Progettista Integratore	Data	IL PROGETTISTA
A00	Prima emissione	Leonardo Str.	17/09/2012	Ing. F. Colla	18/09/2012	E. Pagani	21/09/2012	Ing. E. GHISLANDI

n. Elab. \_\_\_\_\_ Nome File: IG51-01-E-CV-AZ-NV08-0X-006-A00  
CUP: F81H9200000008

Scala di riferimento: 1:1