

**TUTELA DELL'INTEGRITA' FISICA - IL RISCHIO FRANA**



Provincia di Caserta  
Piano territoriale di coordinamento provinciale

**B2.1.2 Integrità fisica  
Il rischio frana**

**Legenda**

- Confine provinciale
- Confine comunale
- Limite di bacino
- Tessuto urbano

**Classificazione aree rischio frana - Autorità di bacino<sup>1</sup>  
nazionale Liri - Garigliano e Volturno**

- R4 - Area a rischio molto elevato
- R3 - Area a rischio elevato
- R2 - Area a rischio medio
- R1 - Area a rischio moderato

**Classificazione aree rischio frana - Autorità di bacino<sup>2</sup>  
Nord occidentale della Campania**

- R4 - Rischio molto elevato
- R3 - Rischio elevato
- R2 - Rischio medio
- R1 - Rischio moderato

Area il cui livello di rischio potrà essere definito in seguito ad indagini di dettaglio

PROPRONTE  
SIG PROJECT ITALY 1 S.r.l.  
Via Borgogna 8,  
20122 Milano  
p.iva e cod. fiscale 11503980960  
email: info@suninvestmentgroup.com  
pec: sigproject@legalmail.it

COD. ELABORATO  
FVCN.GR.04

SCALA  
1:50000

**Si Sun Investment Group**

**PROGETTO DEFINITIVO**

**PROGETTO DI IMPIANTO FOTOVOLTAICO, INTEGRATO CON AGRICOLTURA, DENOMINATO "MONDRAGONE", DELLA POTENZA DI 18,585 MW, E DELLE RELATIVE OPERE DI CONNESSIONE ALLA RTN, DA REALIZZARSI NEL COMUNE DI MONDRAGONE (CE)**

2022.I.G.CAM.006 - MONDRAGONE

OGGETTO  
**CAMPO FOTOVOLTAICO ED OPERE DI CONNESSIONE**

TITOLO ELABORATO  
**COMPATIBILITA' PTCP 1/6 - TUTELA DELL'INTEGRITA' FISICA**

PROGETTAZIONE

**BLE ENGINEERING S.r.l.**  
ING. GIOVANNI CAROZZA  
Sede legale: Viale Cappiello 50, 81100 - Caserta  
P.IVA 04659450615

**SIG PROJECT ITALY 1 S.r.l.**  
Largo degli Orzi 19/5  
35070, Montebelluna (PD)  
P.IVA 0303950960

**S.T.E. Studio Tecnico ing. Giuseppe Esposito**  
Viale Kennedy, 11 - 81040 CUSCO (CE)  
GRUPPO DI PROGETTAZIONE  
ing. Giuseppe Esposito  
ing. Antonella Pellegrino  
ing. Giuseppe Nasto  
ing. Antonio Colena  
ing. Salvatore d'Aiello  
ing. Giovanni Scariochia

Nome documento	Revisione nr.	Del
FVCN.GR.04 - COMPATIBILITA' PTCP - TUTELA DELL'INTEGRITA' FISICA_1/6	0	OCTOBRE 2022

Disegni, calcoli, specifiche e tutte le altre informazioni contenute nel presente documento sono di proprietà della BLE S.r.l. Al ricevimento di questo documento la stessa diffida pertanto di riprodurre, in tutto o in parte, e di rivelarne il contenuto in assenza di esplicita autorizzazione

**INTEGRITA' FISICA - RISCHIO IDRAULICO**

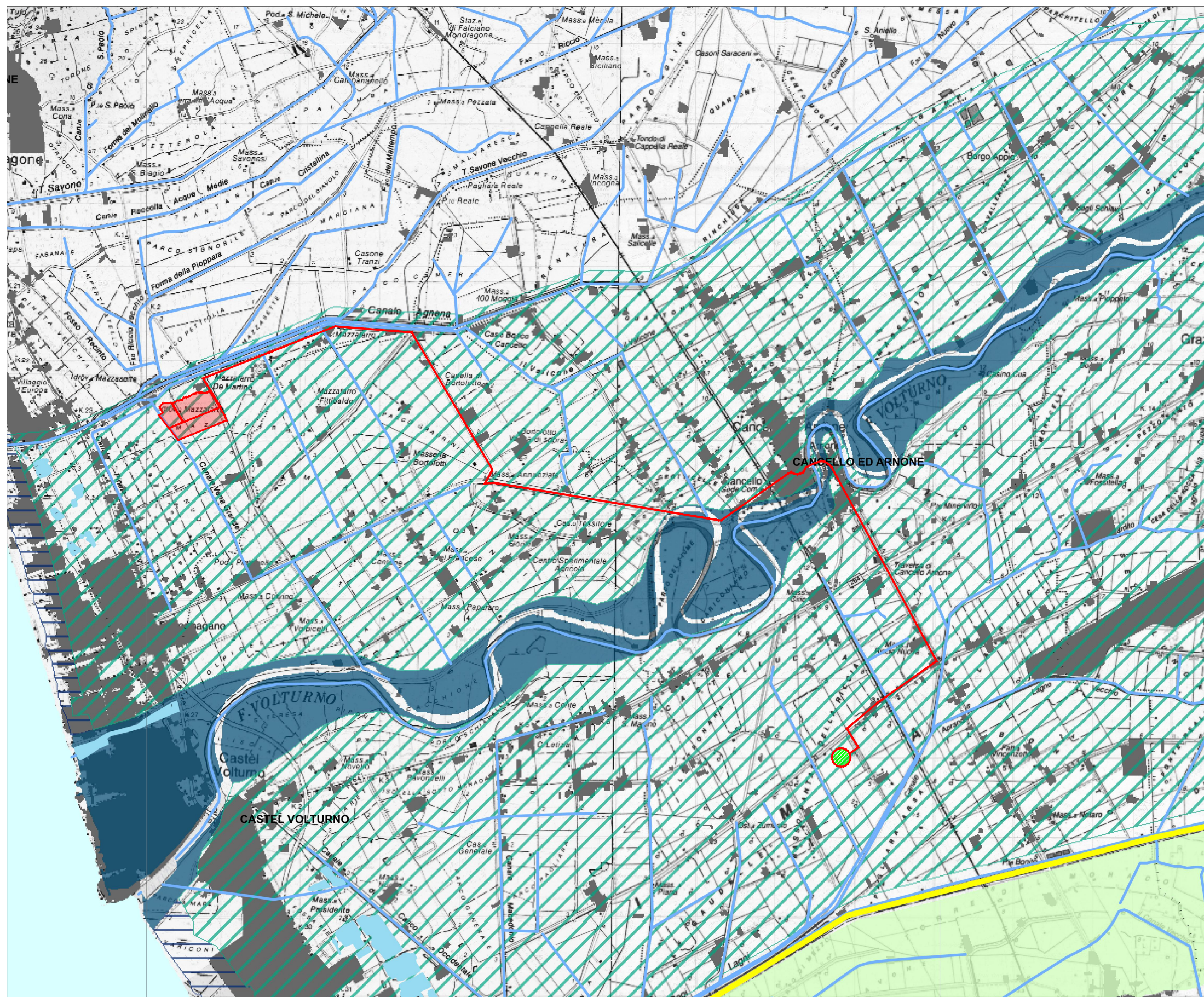

Provincia di Caserta  
Piano territoriale di coordinamento provinciale

**B2.2.2 Integrità fisica  
Il rischio idraulico**

**Legenda**

- Confine provinciale
- Confine comunale
- Limite di bacino

**Classi di rischio idraulico<sup>1</sup>  
(fonte: Adb Liri - Garigliano e Volturno - Adb Nord Occidentale della Campania)**

- R4 rischio molto elevato
- R3 rischio elevato
- R2 rischio medio
- R1 rischio moderato

**Zonizzazione e individuazione degli squilibri<sup>2</sup>  
(fonte: Adb Liri - Garigliano e Volturno)**

- Fascia A alveo di piena
- Fascia B1
- Fascia B2 aree inondabili dalla piena standard
- Fascia B3
- Fascia C alveo di piena eccezionale
- area di retroargine
- illorato

**Elementi naturali**

- specchi d'acqua
- reticolo idrografico

**Territorio antropizzato**

- territorio urbanizzato

**INQUADRAMENTO TERRITORIALE**

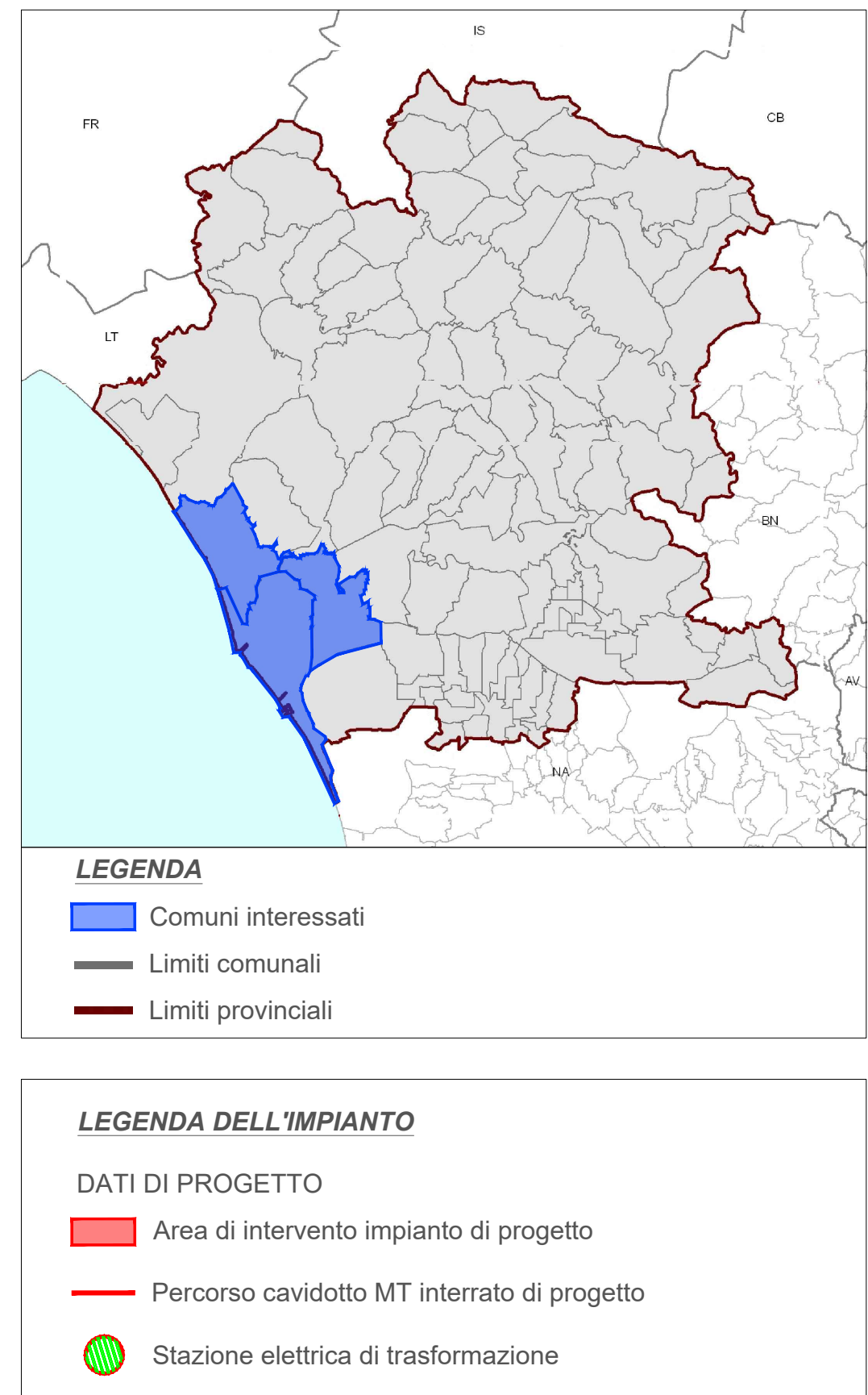

**INTEGRITA' FISICA - CARTA DELLA SENSIBILITA' IDROGEOLOGICA DEL TERRITORIO**

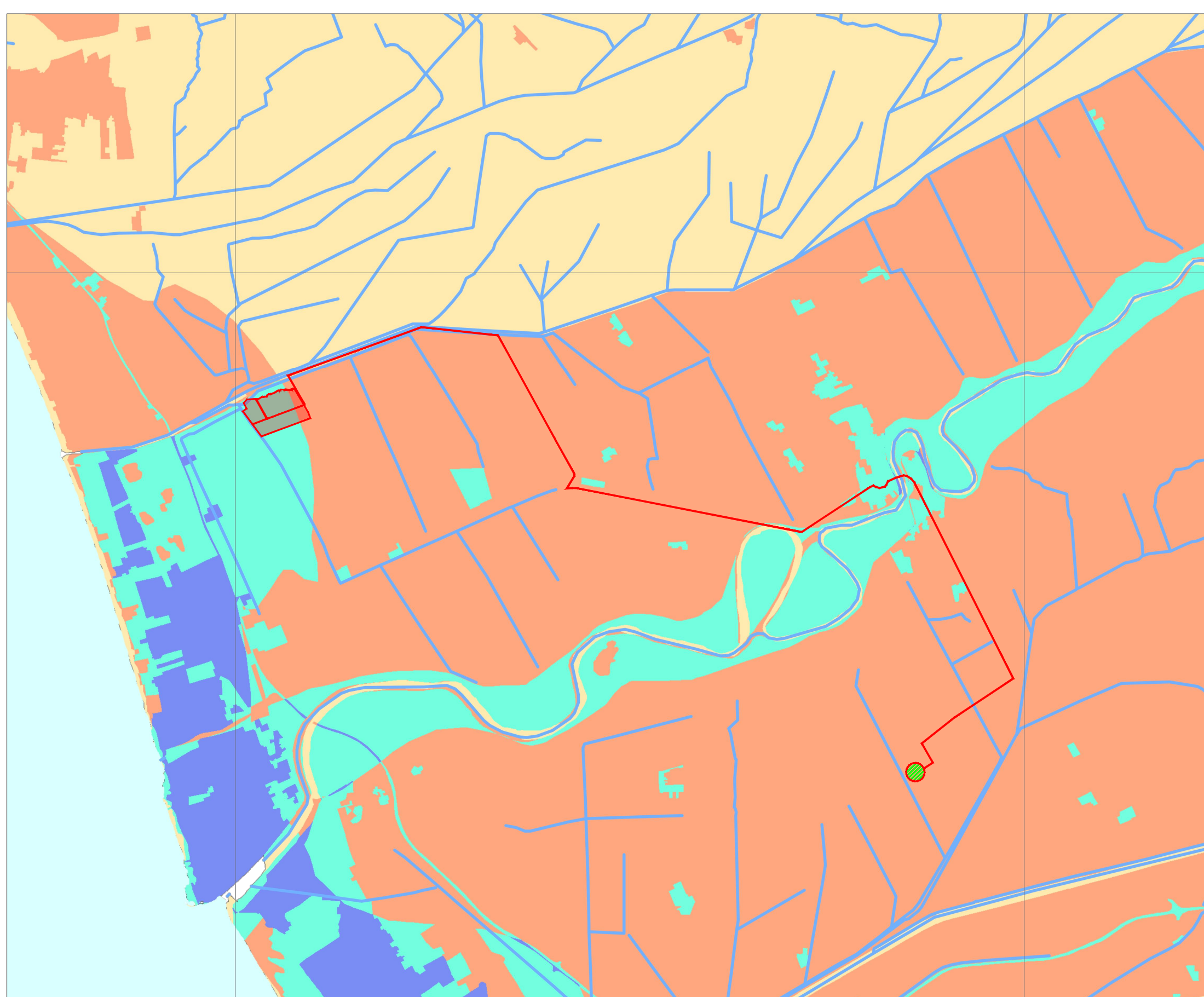

Provincia di Caserta  
Piano territoriale di coordinamento provinciale

**B2.3.2 L'integrità fisica  
Carta della sensibilità idrogeologica del territorio**

**Legenda**

- Confine provinciale
- Reticolo idrografico

**Classificazione della sensibilità idrogeologica**

- Area non significativa
- Area a bassa sensibilità
- Area a media sensibilità
- Area ad alta sensibilità