

TERRITORIO AGRICOLO E NATURALE - IL SISTEMA DELLE AREE PROTETTE

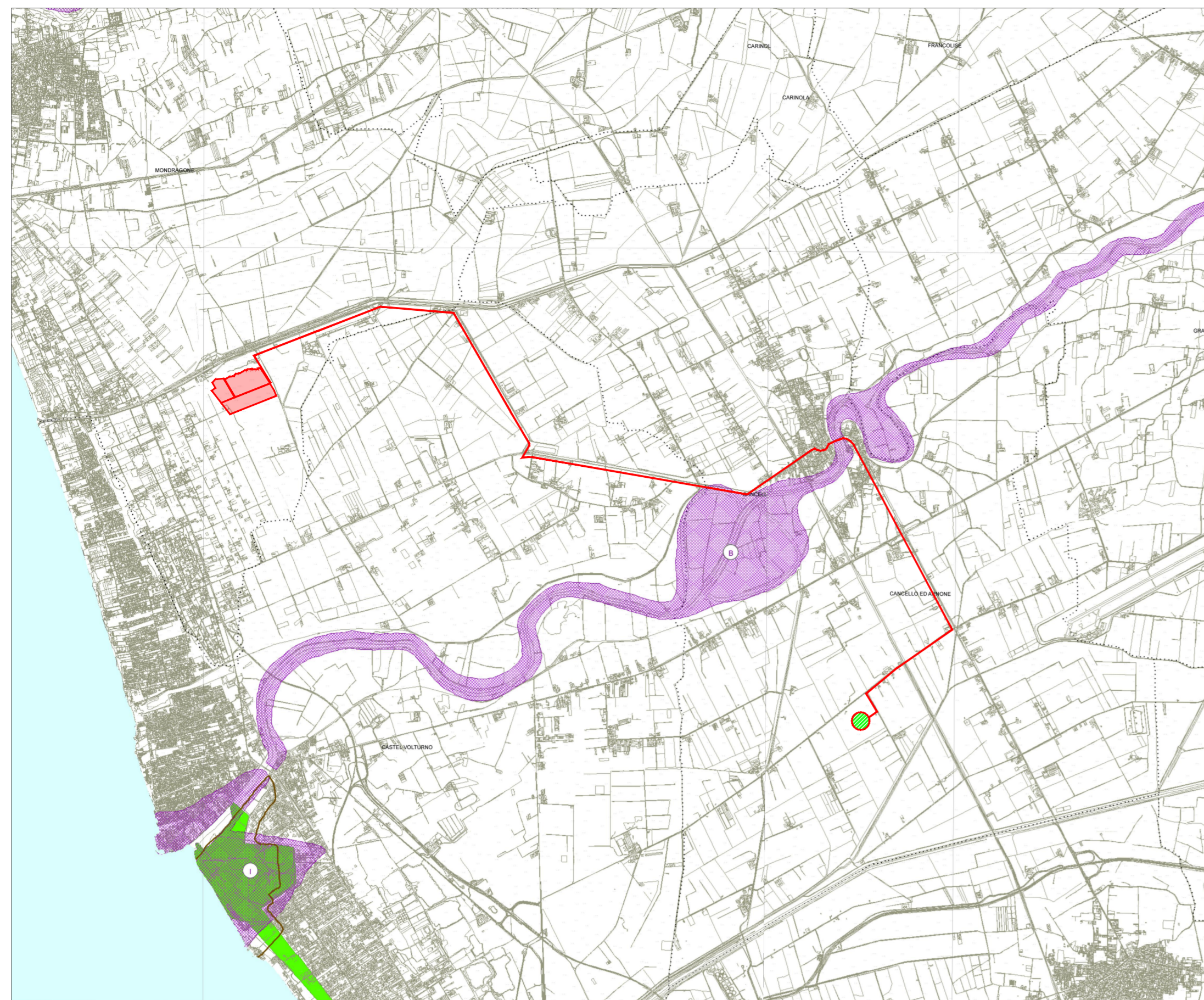

Provincia di Caserta
Piano territoriale di coordinamento provinciale

**B4.5.7 Territorio agricolo e naturale
Il sistema delle aree protette**

Zone di protezione speciale (Decreto 15/03/2002)	Superficie (ha)
Vicconi	194
Matese	28922
La Morte	275

Sito di interesse comunitario	Superficie (ha)
A. Matese Casertano	22217
D. Fiumi Volturno e Caltore Beneventano	4624
C. Catena di Monte Casma	3427
D. Monti di Mignano Monteleone	2467
E. Fiume Garigliano	481
F. Vulcano di Roccamorfinia	3819
G. Monte Massico	3847
H. Lago di Carnelle	20
I. Foce Volturno - Versanti	303
L. Pineta di Castel Volturno	90
M. Pineta di Patù	313
N. Dorsale dei Monti del Partenio	10641
O. Bosco di S. Silvestro	81
P. Monte Titata	1420
Q. Catena di Monte Maggiore	5154
R. Pendici Meridionali del Monte Matese	14588
S. Pineta della Foce del Garigliano	185

Parco e Riserva Naturale di interesse regionale (L.R. 4/88)	Superficie (ha)
1. Parco Regionale del Matese	23.200
2. Parco Regionale Roccamorfinia - Foce Garigliano	8.700
3. Parco Regionale del Partenio	14.870
4. Riserva Naturale Regionale "Lago Falcione"	95
5. Riserva Naturale Regionale "Foce Volturno - Costa di Licosi"	625

PROFONETA
SIG PROJECT ITALY 1 s.r.l.
Via Borgogna 8,
20122 Milano
P.IVA e cod. fiscale 11503980960
email: info@sigprojectgroup.com
pec: sigproject@sigmail.it

Si Sun Investment Group

COD. ELABORATO
FVCN.GR.08

SCALA
1:50000

PROGETTO DEFINITIVO

PROGETTO DI IMPIANTO FOTOVOLTAICO, INTEGRATO CON AGRICOLTURA, DENOMINATO "MONDRAGONE", DELLA POTENZA DI 18,585 MW, E DELLE RELATIVE OPERE DI CONNESSIONE ALLA RTN, DA REALIZZARSI NEL COMUNE DI MONDRAGONE (CE)

2022.I.G.CAM.006 - MONDRAGONE

OGGETTO CAMPO FOTOVOLTAICO ED OPERE DI CONNESSIONE	TITOLO ELABORATO COMPATIBILITA' PTPC 5/6 - TERRITORIO AGRICOLO E NATURALE
--	---

PROGETTAZIONE

BLE ENGINEERING S.r.l.
ING. GIOVANNI CARROZZA
Sede legale: Viale Cappiello 50, 81100 - Caserta
P.IVA 04659450615

S.T.E. Studio Tecnico Ing. Eusebio Viale Kennedy, 11 - 81048 CURETELLI (CE)

GRUPPO DI PROGETTAZIONE
Ing. Giuseppe Eusebio
Ing. Antonello Pellegrino
Ing. Giuseppe Nasto
Ing. Antonio Colonna
Ing. Salvatore d'Avella
Ing. Giovanni Scariochia

Nome documento	Revisione nr.	Del.
FVCN.GR.08 - COMPATIBILITA' PTPC - TERRITORIO AGRICOLO E NATURALE_5/6	0	OTTOBRE 2022

Disegni, calcoli, specifiche e tutte le altre informazioni contenute nel presente documento sono di proprietà della BLE S.r.l. Al ricevimento di questo documento la stessa diffida pertanto di riprodurlo, in tutto o in parte, e di rivendere il contenuto in assenza di esplicita autorizzazione.

TERRITORIO AGRICOLO E NATURALE - LE RISORSE NATURALISTICHE E AGROFORESTALI

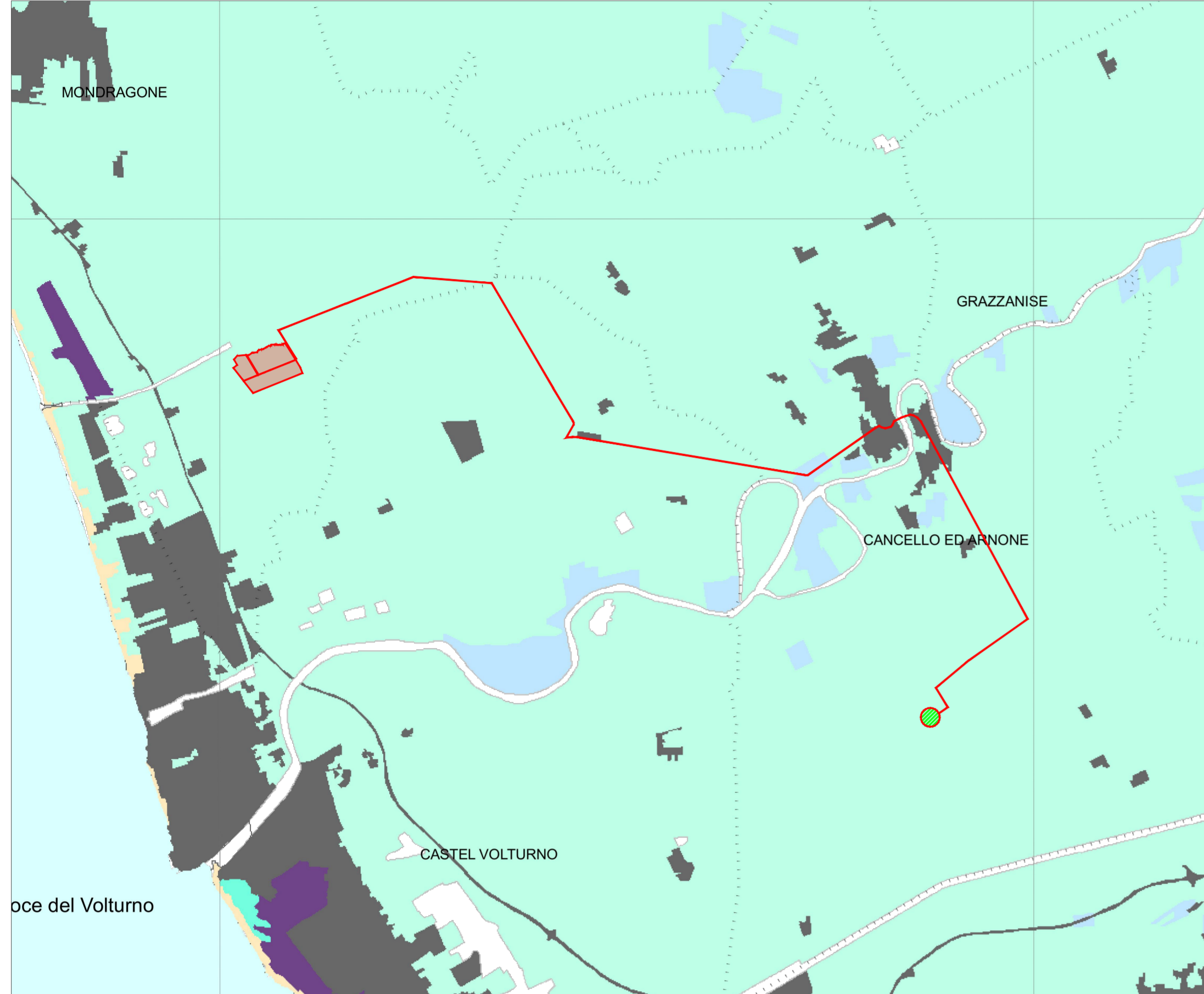

Provincia di Caserta
Piano territoriale di coordinamento provinciale

**B4.2.2 Territorio agricolo e naturale
Le risorse naturalistiche e agroforestali**

Confine comunale
A1 - Aree forestali dei rilievi montani
A2 - Praterie dei rilievi montani
A3 - Mosaici agricoli ed agroforestali dei rilievi montani, ed aree agricole a più elevata complessità strutturale
B1 - Aree forestali dei rilievi collinari
B2 - Praterie dei rilievi collinari
B3 - Aree agricole dei rilievi collinari
B4 - Mosaici agricoli ed agroforestali dei rilievi collinari, ed aree agricole a più elevata complessità strutturale
C1 - Aree forestali dei rilievi vulcanici
C2 - Praterie dei rilievi vulcanici
D1 - Aree forestali della pianura
D2 - Praterie della pianura
D3 - Aree agricole della pianura
D4 - Mosaici agricoli ed agroforestali della pianura ed aree agricole a più elevata complessità strutturale
E - Ambienti di più diretta influenza dei sistemi urbani e della rete infrastrutturale
F - Spiagge
G - Corpi idrici

INQUADRAMENTO TERRITORIALE

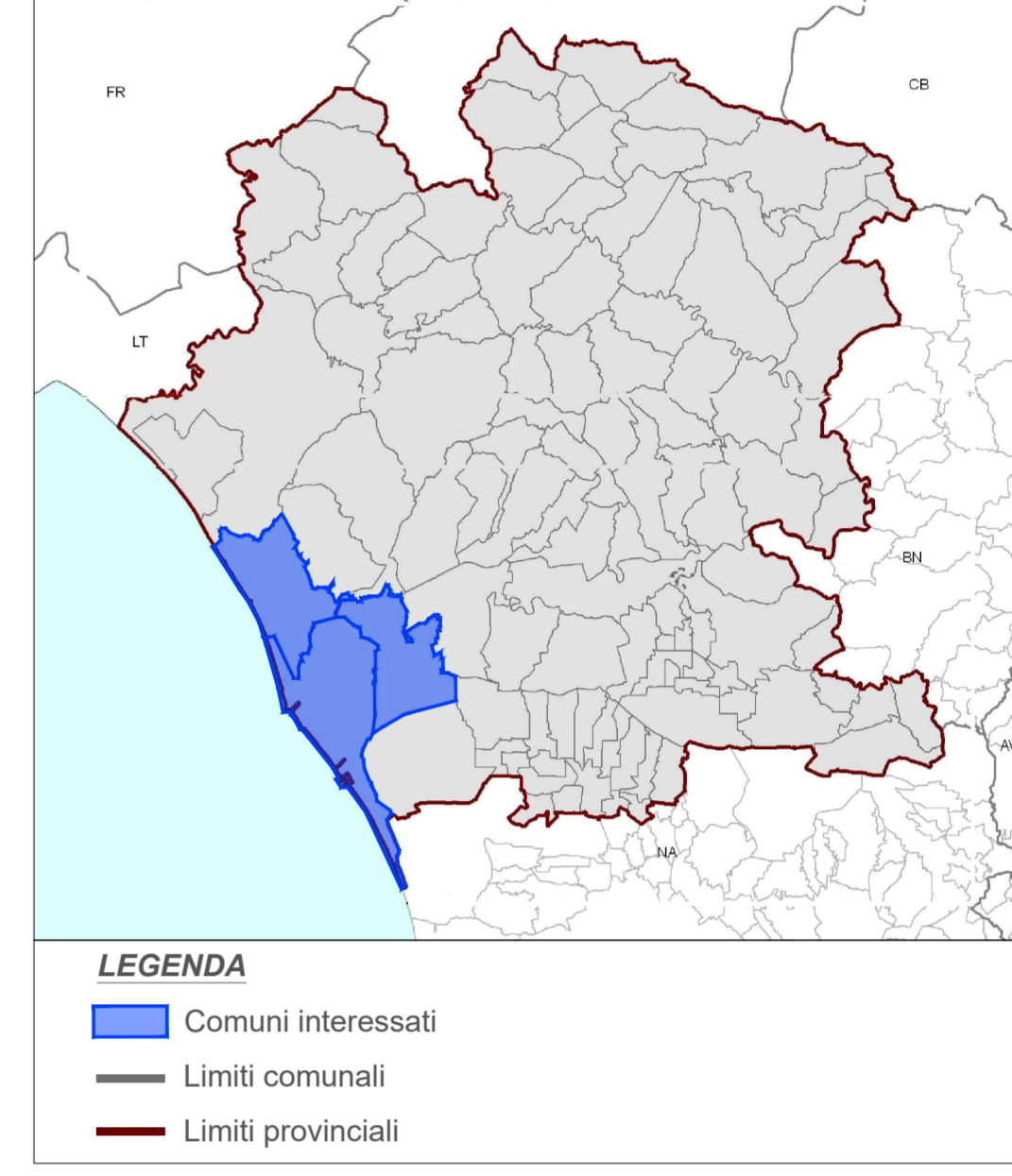

LEGENDA DELL'IMPIANTO

DATI DI PROGETTO

- Area di intervento impianto di progetto
- Percorso cavodotto MT interrato di progetto
- Stazione elettrica di trasformazione

TERRITORIO AGRICOLO E NATURALE - I PAESAGGI RURALI

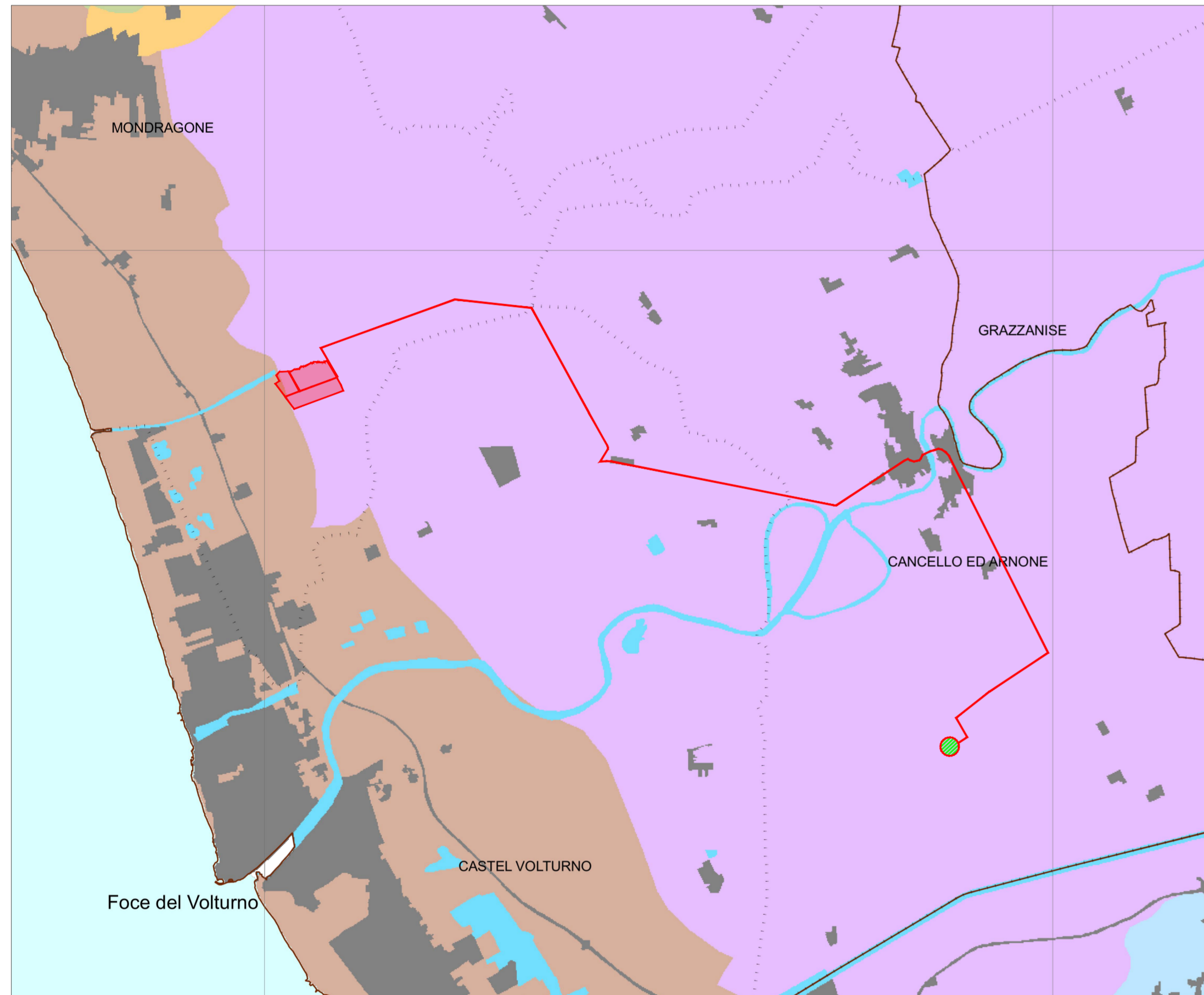

Provincia di Caserta
Piano territoriale di coordinamento provinciale

**B4.3.2 Territorio agricolo e naturale
I paesaggi rurali**

Confine comunale	Confine ambito insediativo
1 - Alta montagna del Matese	
2 - Media e bassa montagna del Matese	
3 - Colline di Rocca d'Evandro	
4 - Versanti dei monti S. Leonardo e Calvello	
5 - Colline di Pietravairano	
6 - Monte Maggiore	
7 - Colline di Pignataro	
8 - Monte Titata	
9 - Colline di Durazzano	
10 - Monte Fellino	
11 - Colline di Calzasso	
12 - Monte Massico	
13 - Caldera del Roccamorfinia	
14 - Versanti del Roccamorfinia	
15 - Pianura pedemontana di Vianello	
16 - Pianura pedemontana di Carnolio, Teano e Sparanise	
17 - Pianura pedemontana di Caserta	
18 - Pianura flegrea	
19 - Media valle del Garigliano	
20 - Pianura del Garigliano	
21 - Media pianura del Volturno	
22 - Piana di Monte Verna	
23 - Piana del Volturno e dei Ragni Laghi	
24 - Pianura costiera flegrea	
25 - Pianura costiera del Garigliano	
Aree urbanizzate	
Corpi idrici	

TERRITORIO AGRICOLO E NATURALE - I SISTEMI DEL TERRITORIO RURALE E APERTO

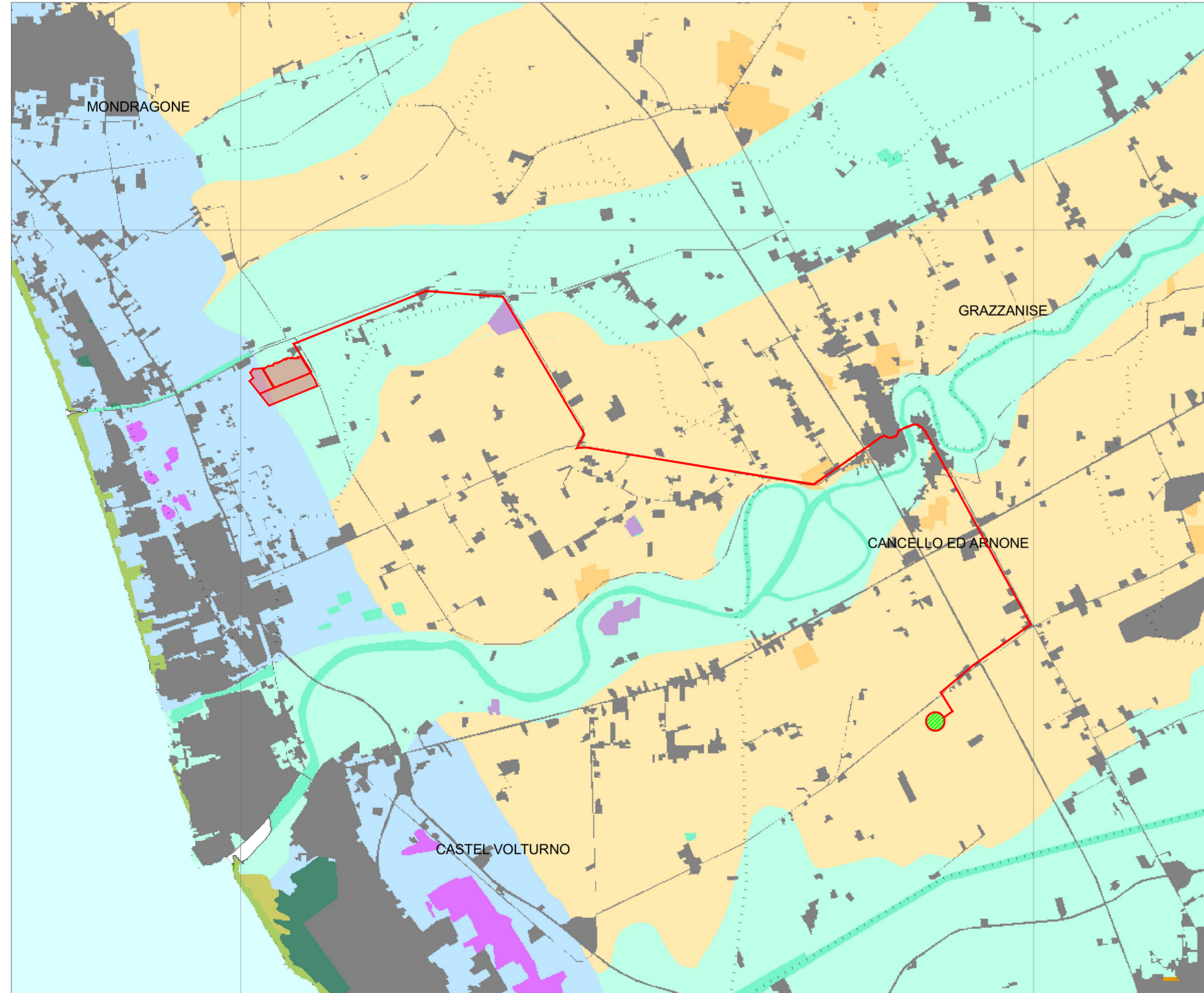

Provincia di Caserta
Piano territoriale di coordinamento provinciale

**B4.4.2 Territorio agricolo e naturale
I sistemi del territorio rurale e aperto**

A. Territorio rurale e aperto a più elevata naturalità e potenzialità ecologica

A1. Aree santuariali

- A.1.1 Boschi dell'alta montagna del Matese
- A.1.2 Boschi dei rilievi collinari, montani e vulcanici
- A.1.3 Boschi pianurali
- A.1.4 Boschi della pianura costiera
- A.1.5 Boschi della montagna matese
- A.1.6 Praterie mesofite e xerofite

A2. Aree ripariali e costiere a più elevata naturalità e potenzialità ecologica

- A.2.1 Aree ripariali a più elevata naturalità
- A.2.2 Aree della pianura costiera a più elevata naturalità
- A.2.3 Aree umide
- A.2.4 Dune e stagni

B. Territorio rurale e aperto di preminente valore paesaggistico

B1. Aree agricole di preminente valore paesaggistico dei rilievi collinari, montani e vulcanici

- B.1.1 Prati pascolati e coltivi dell'alta montagna del Matese di preminente valore paesaggistico
- B.1.2 Aree agricole di preminente valore paesaggistico dei rilievi montani
- B.1.3 Aree agricole di preminente valore paesaggistico dei rilievi collinari
- B.1.4 Aree agricole di preminente valore paesaggistico della pianura costiera

B2. Aree agricole di preminente valore paesaggistico degli ambienti rurali e costieri

- B.2.1 Aree agricole di preminente valore paesaggistico nelle aree di pianura flegrea di preminente naturalità
- B.2.2 Aree agricole di preminente valore paesaggistico nelle pianure costiere

C. Aree agricole di preminente interesse produttivo

C1. Aree agricole di preminente valore produttivo della pianura casertana

- C.1.1 Aree agricole con arborei e mosaici agricoli a diversa complessità strutturale
- C.1.2 Aree agricole con ordinamenti arborei e industriali
- C.1.3 Aree agricole della pianura ortoboschiva casertana contornata
- C.1.4 Aree agricole della pianura ortoboschiva flegrea, con frati di vite maritata

Aree urbanizzate

Spicchi d'acqua costieri in cave non attive

Cave

Corpi idrici

TERRITORIO AGRICOLO E NATURALE - L'USO AGRICOLO E FORESTALE DEL SUOLO

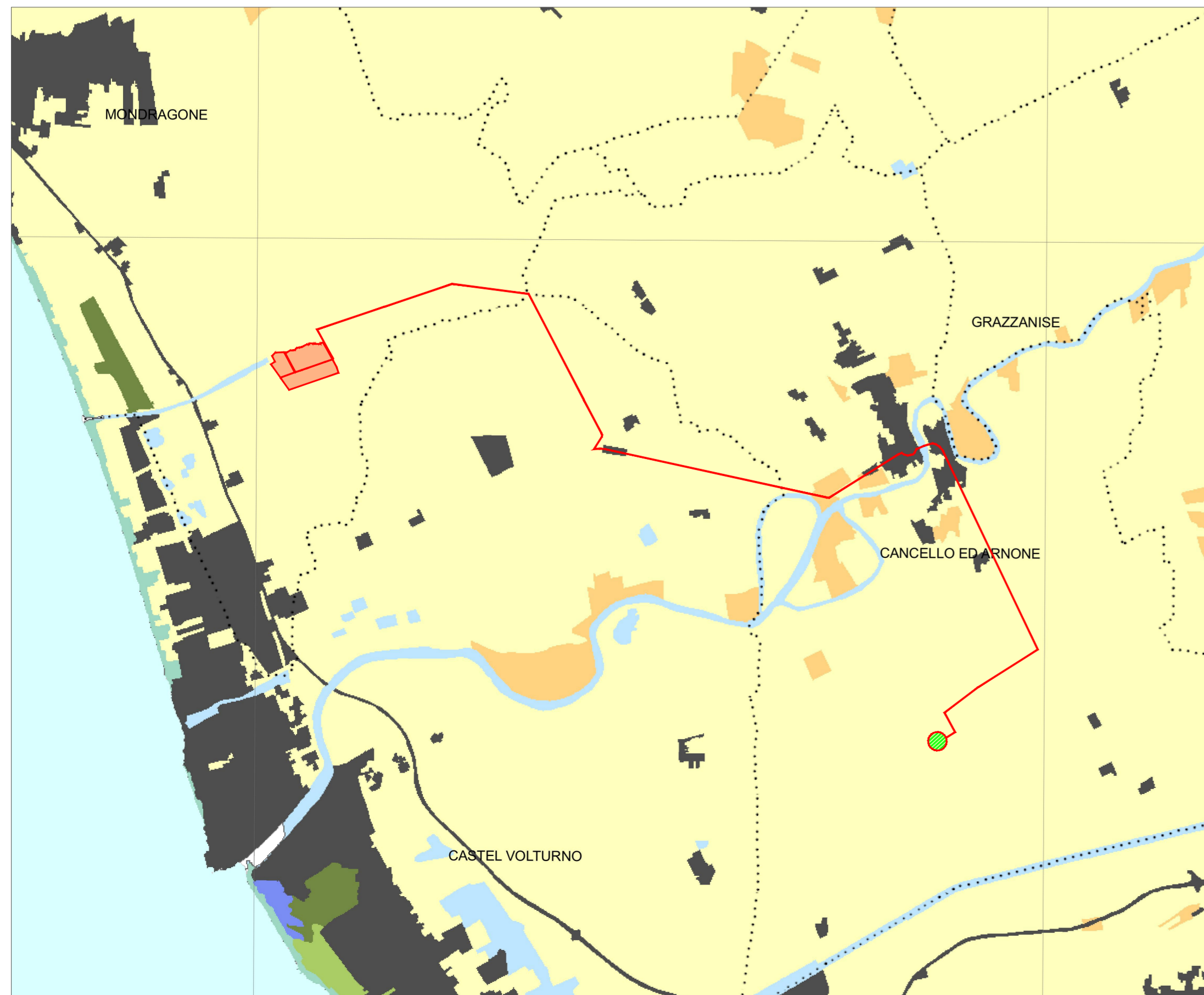

Provincia di Caserta
Piano territoriale di coordinamento provinciale

**B4.1.2 Territorio agricolo e naturale
L'uso agricolo e forestale del suolo**

Legenda

- Confine provinciale
- Confine comunale
- A.1 - Boschi
- A.2 - Arbustelli
- A.3 - Vegetazione arborea o arbustiva in evoluzione
- B.1 - Praterie
- B.2 - Aree umide
- C.1 - Colture erbacee
- C.2 - Colture legnose
- C.3 - Sistemi agricoli complessi
- D.1 - Aree urbane
- E.1 - Corpi idrici