

REGIONE MARCHE



Comune di Caldarola (MC)

PROGETTO DEFINITIVO

PROGETTO DEFINITIVO PER LA REALIZZAZIONE DI UN IMPIANTO EOLICO DELLA POTENZA DI 60,0 MW integrato con un sistema di accumulo della potenza di 20,0 MW e delle relative opere di connessione alla RTN sito nei comuni di Caldarola e Camerino (MC)

TITOLO

Planimetria, pianta e prospetti della cabina di raccolta

PROGETTAZIONE	PROPONENTE
 SR International S.r.l. C.so Vittorio Emanuele II, 282-284 - 00186 Roma Tel. 06 8079555 - Fax 06 80693106 C.F. e P.IVA 13457211004	 Fred. Olsen Renewables Italy S.r.l. Viale Castro Pretorio, 122 - 00185 Roma C.F. e P.IVA 15604711000
	

Revisione	Data	Elaborato	Verificato	Approvato	Descrizione
00	11/11/2022	Lauretti	Bartolazzi	F.O. Renewables	Planimetria cabina di raccolta

N° DOCUMENTO	FLS-CLD-IE.05	SCALA	1:50	FORMATO	A1
--------------	---------------	-------	------	---------	----

PIANTA - CABINA DI RACCOLTA

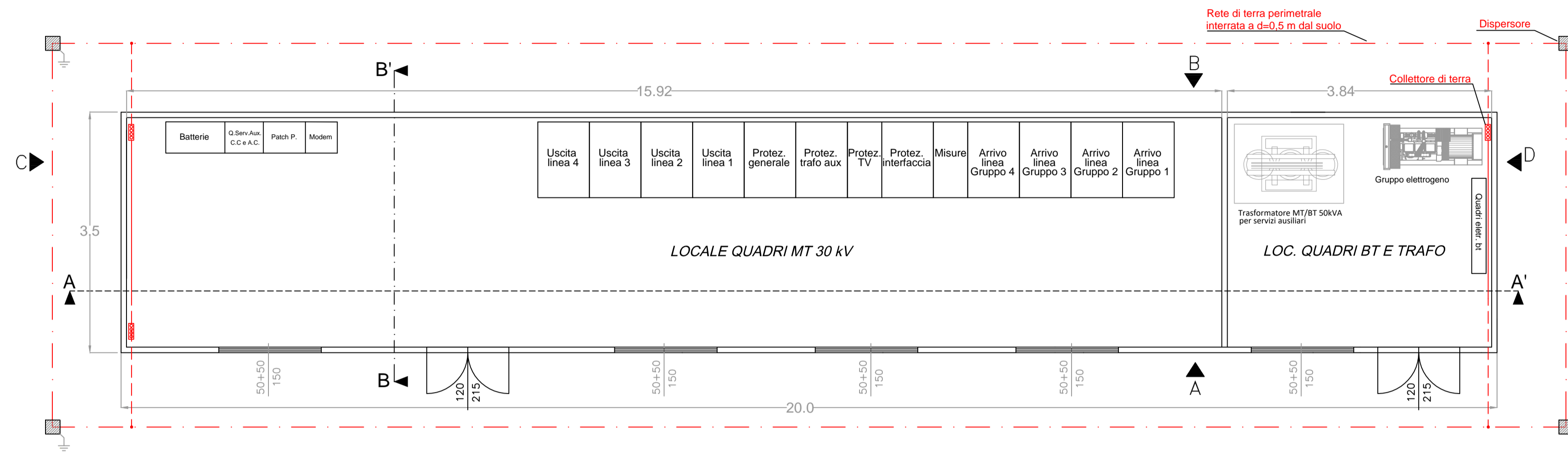

PROSPETTO -A- (LATO STRADA)

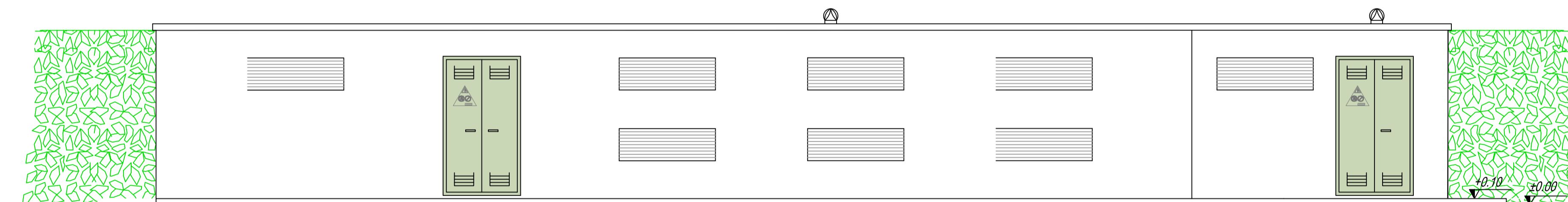

PROSPETTO -C-

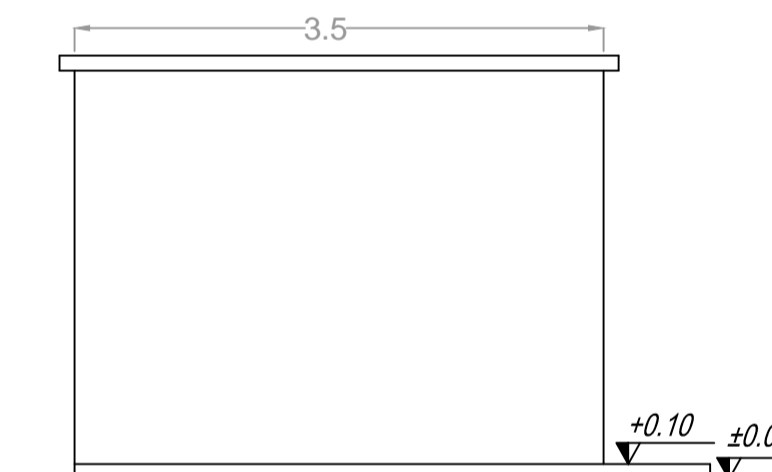

PROSPETTO -B-

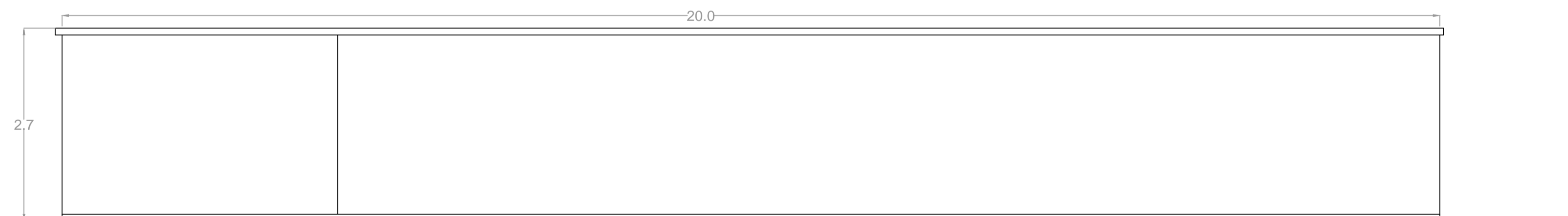

PROSPETTO -D-

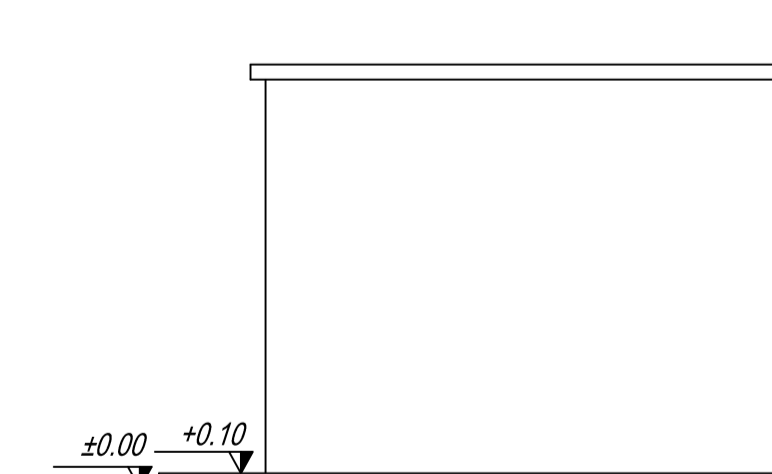

SEZIONE A-A'

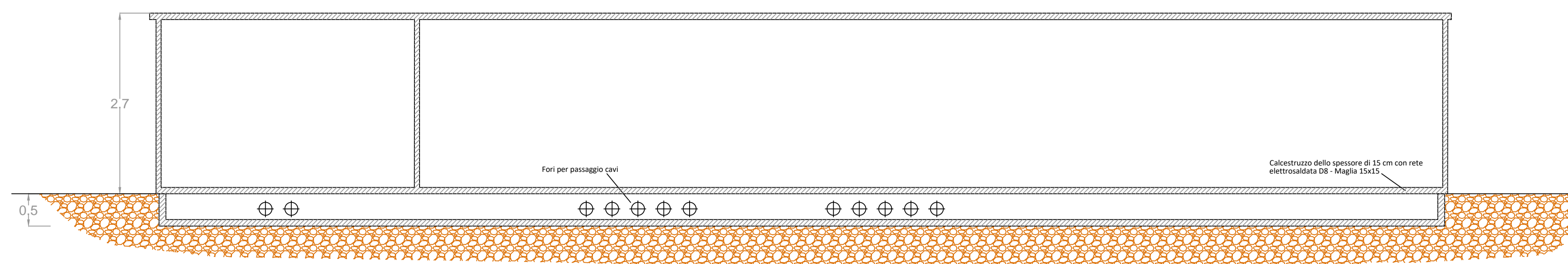

SEZIONE B-B'

