

Legenda
 ■ RIPORTO
 ■ STERRO

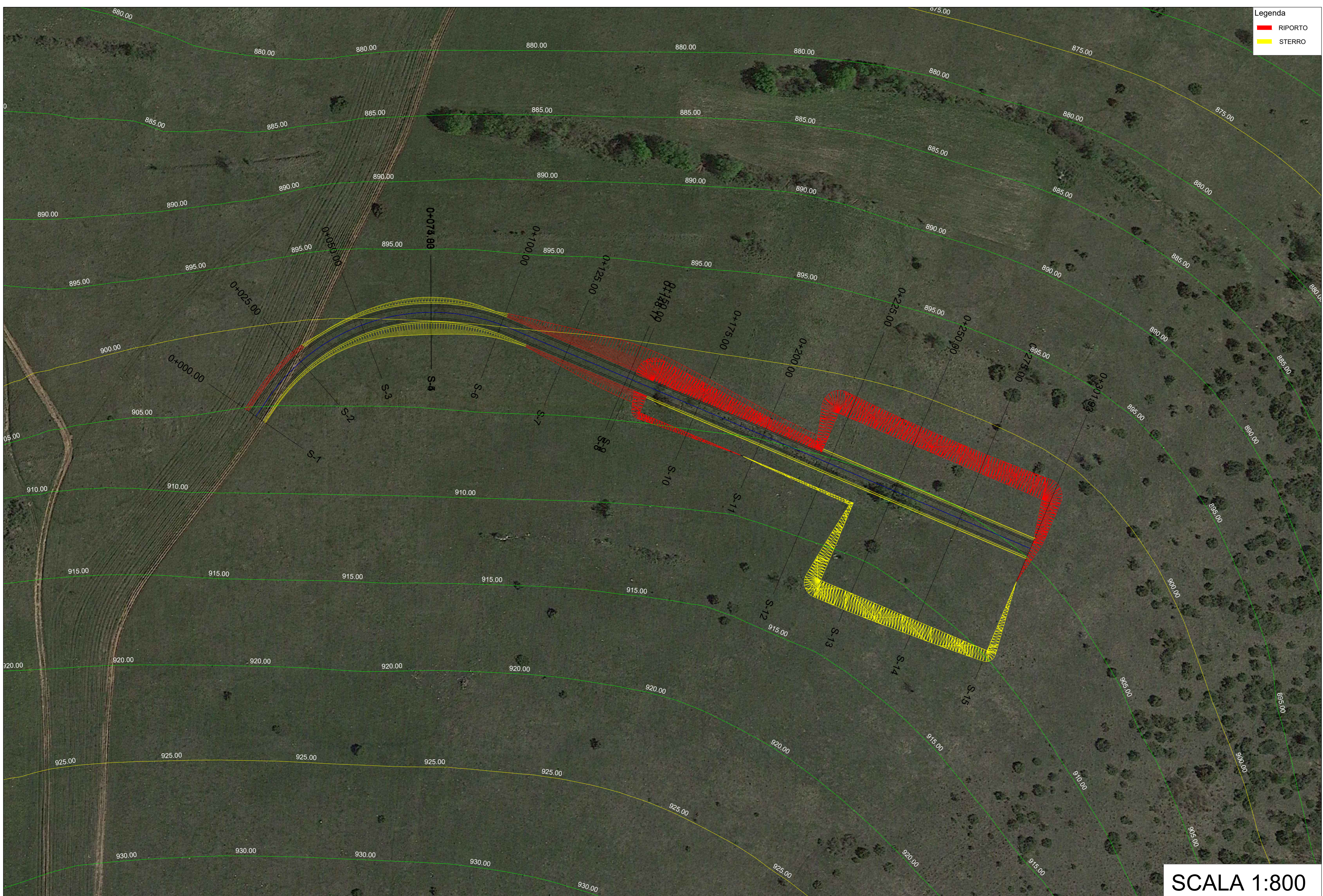

SCALA 1:800

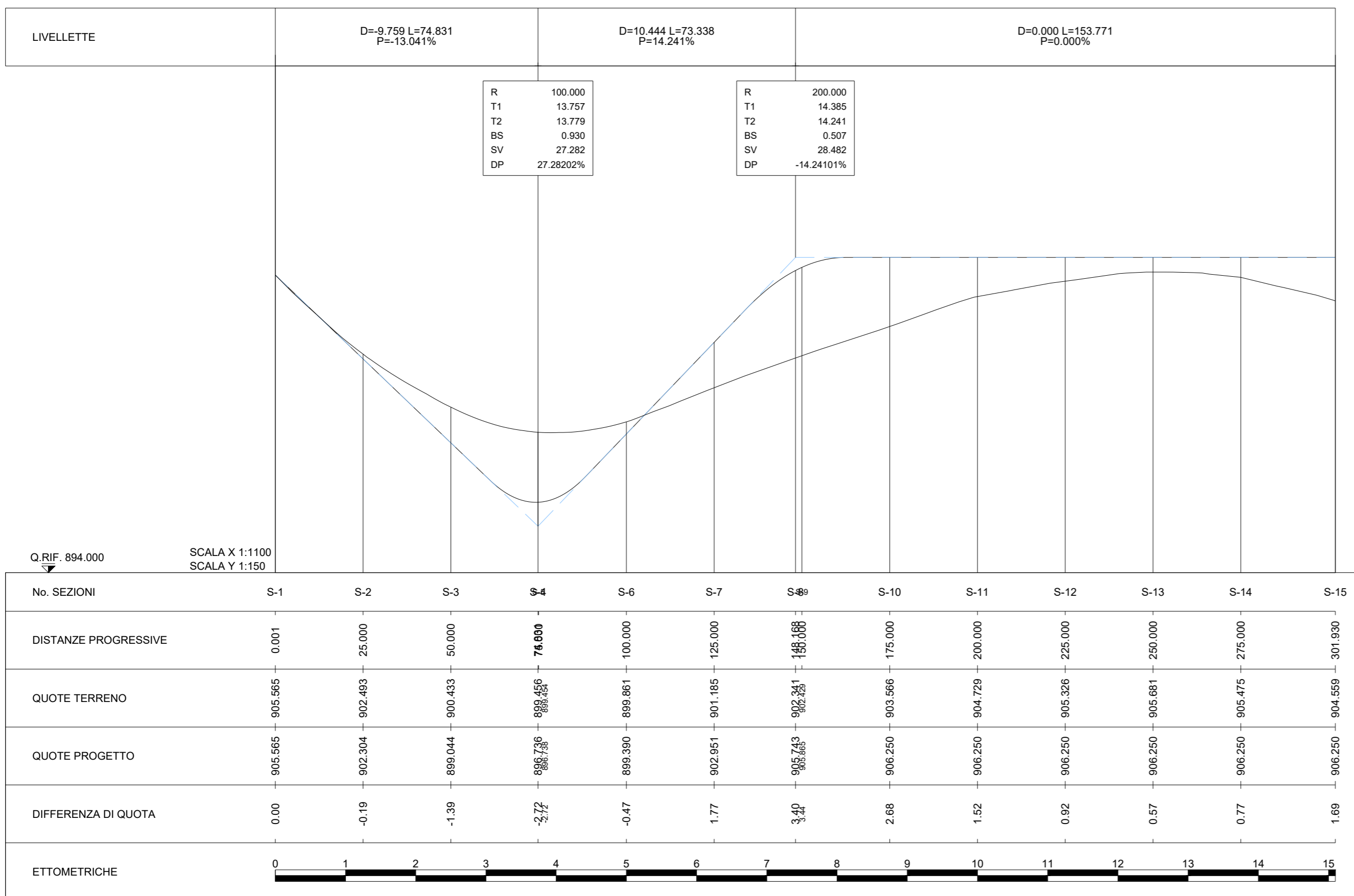

REGIONE MARCHE

Comune di Caldarola (MC)

PROGETTO DEFINITIVO

PROGETTO DEFINITIVO PER LA REALIZZAZIONE DI UN IMPIANTO EOLICO DELLA POTENZA DI 60,0 MW integrato con un sistema di accumulo della potenza di 20,0 MW e delle relative opere di connessione alla RTN sito nei comuni di Caldarola e Camerino (MC)

TITOLO
 Planimetria e profilo piazzola e strada di progetto con indicazione delle sezioni trasversali - T7

PROGETTAZIONE	PROPONENTE
 SR International S.r.l. C.so Vittorio Emanuele II, 282-284 - 00186 Roma Tel. 06 8079555 - Fax 06 80693106 C.F. e P.IVA 13457211004	 Fred. Olsen Renewables Italy S.r.l. Viale Castro Pretorio, 122 - 00185 Roma C.F. e P.IVA 15604711000



Rev.	Data	Elaborato	Verificato	Approvato	Descrizione
00	24/10/2022	Longobardi	Bartolazzi	F.O. Renewables	Planimetria e profilo piazzola e strada di progetto con indicazione delle sezioni trasversali - T7

N° DOCUMENTO	FLS-CLD-OC.7	SCALA	--	FORMATO	A1
--------------	--------------	-------	----	---------	----