

Sezioni Trasversali Area SU/BESS - Scala 1:500

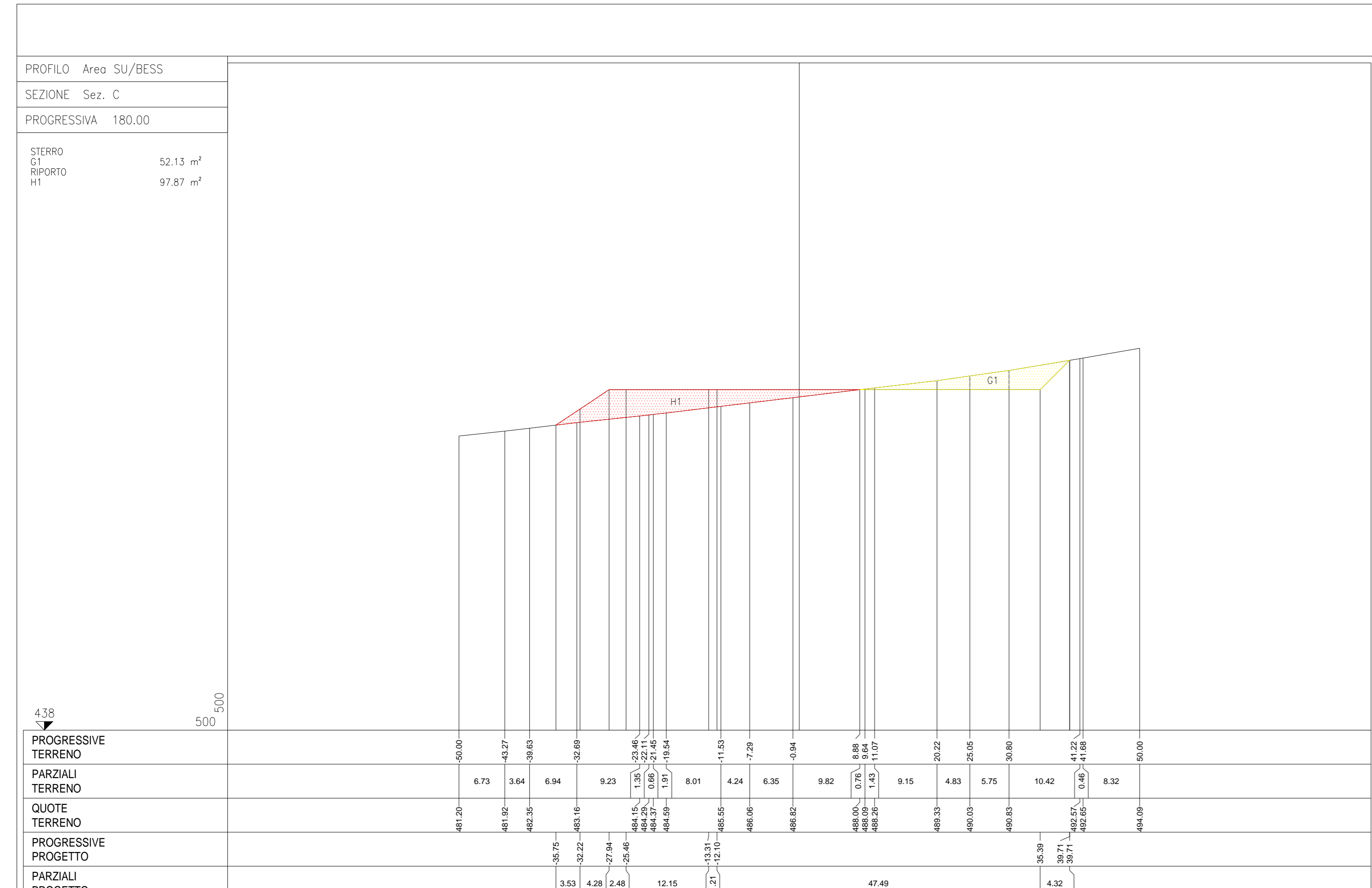

Sezioni Longitudinali Area SU/BESS- Scala 1:600

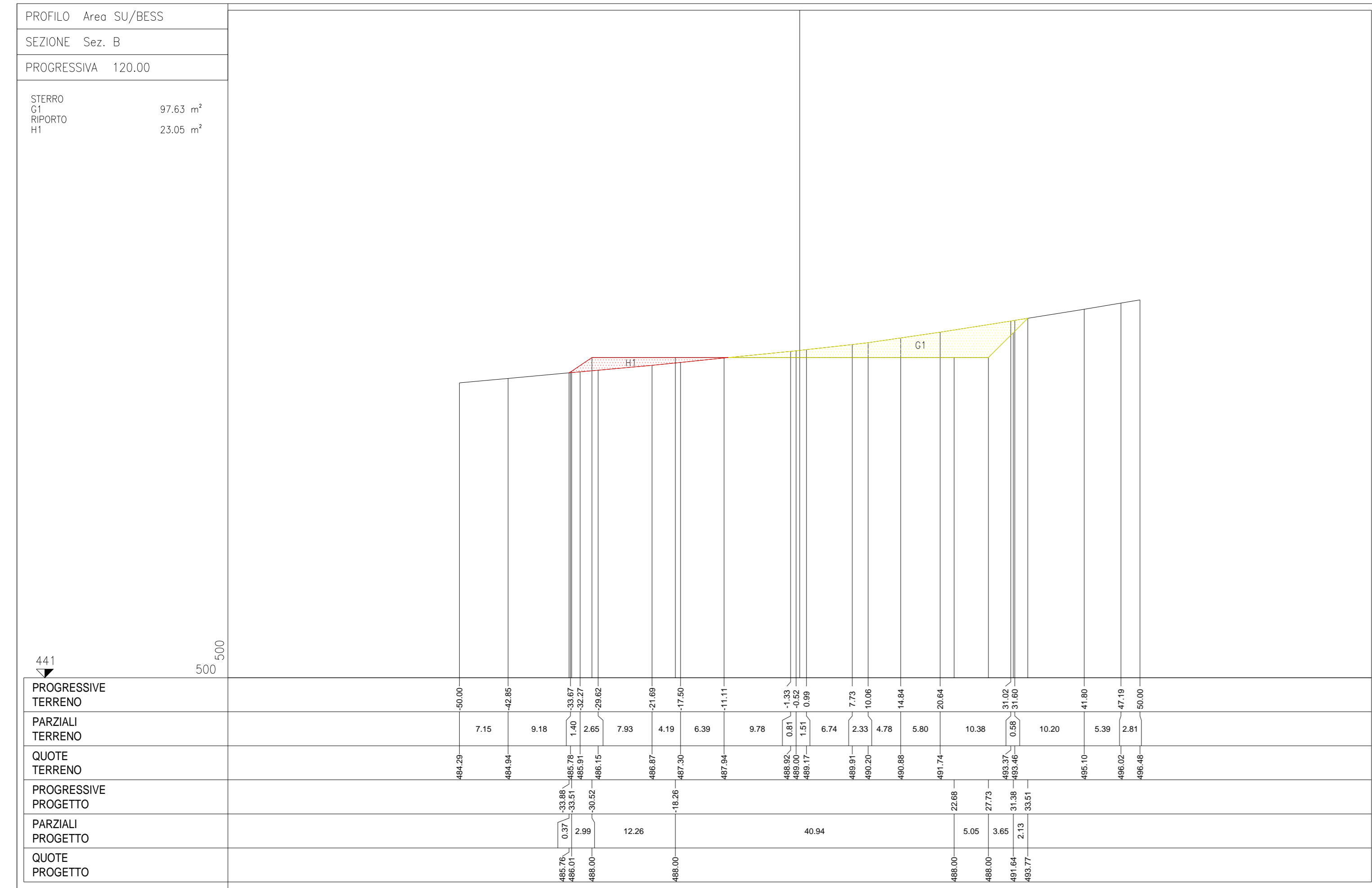
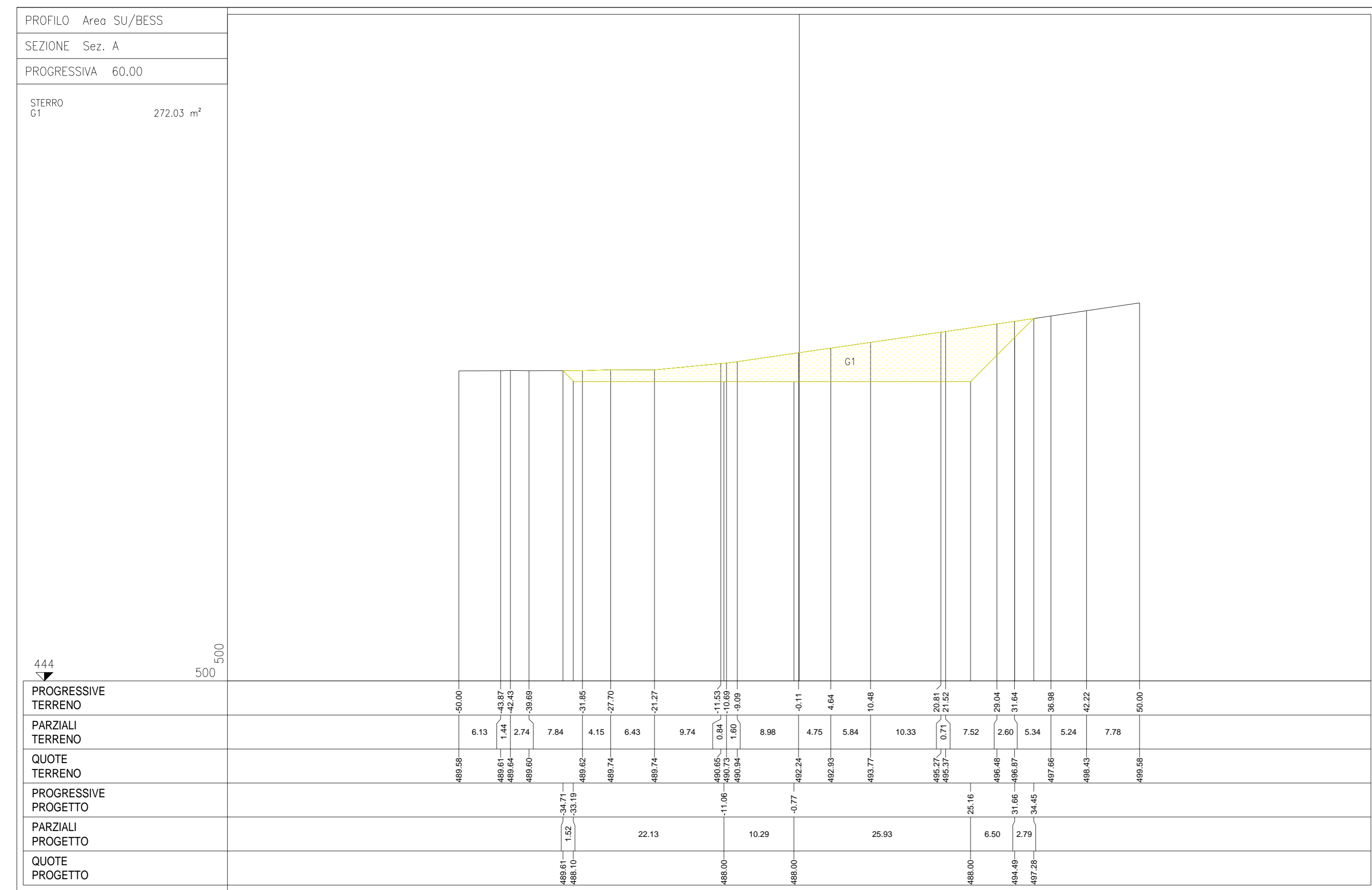
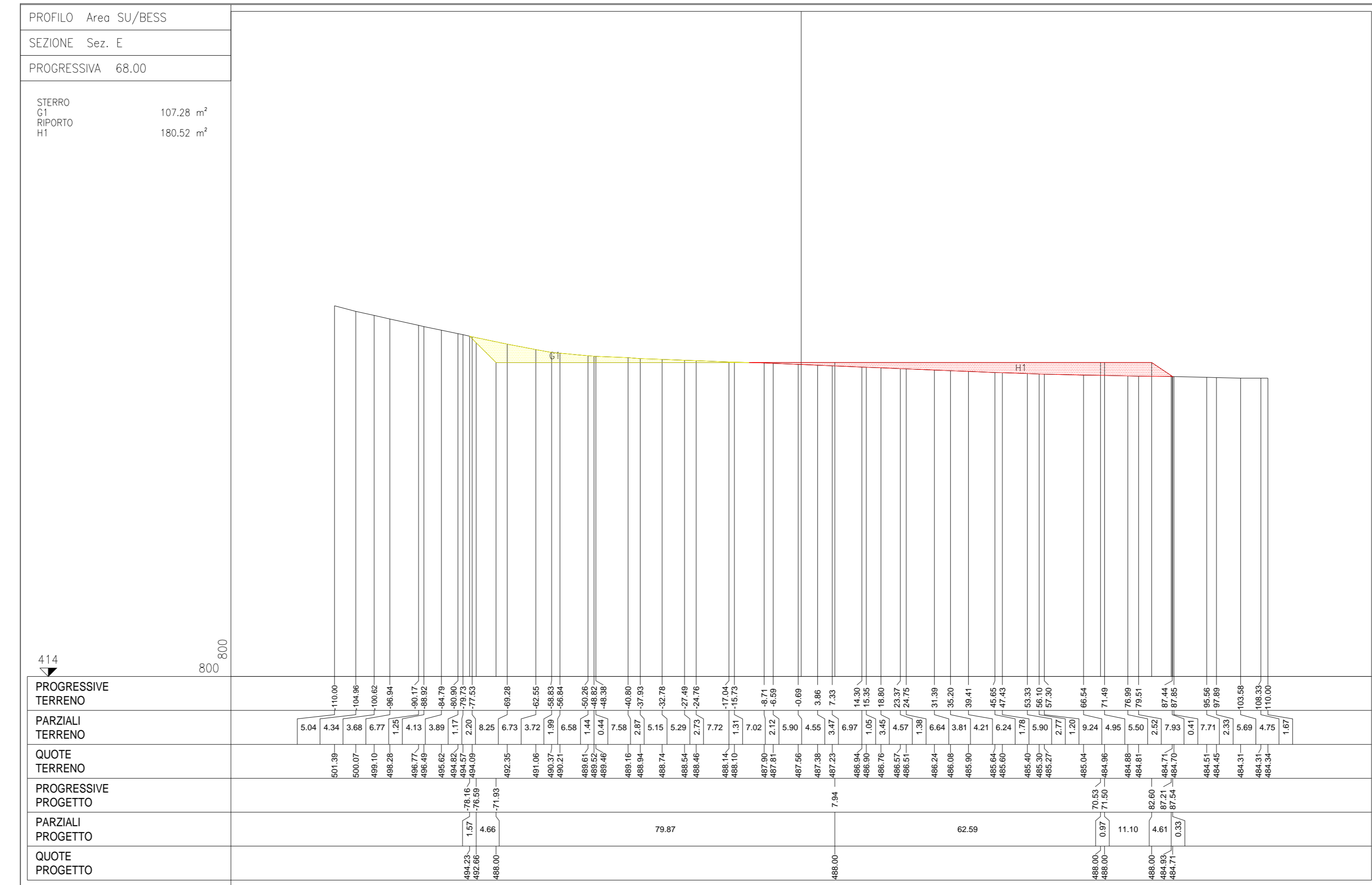
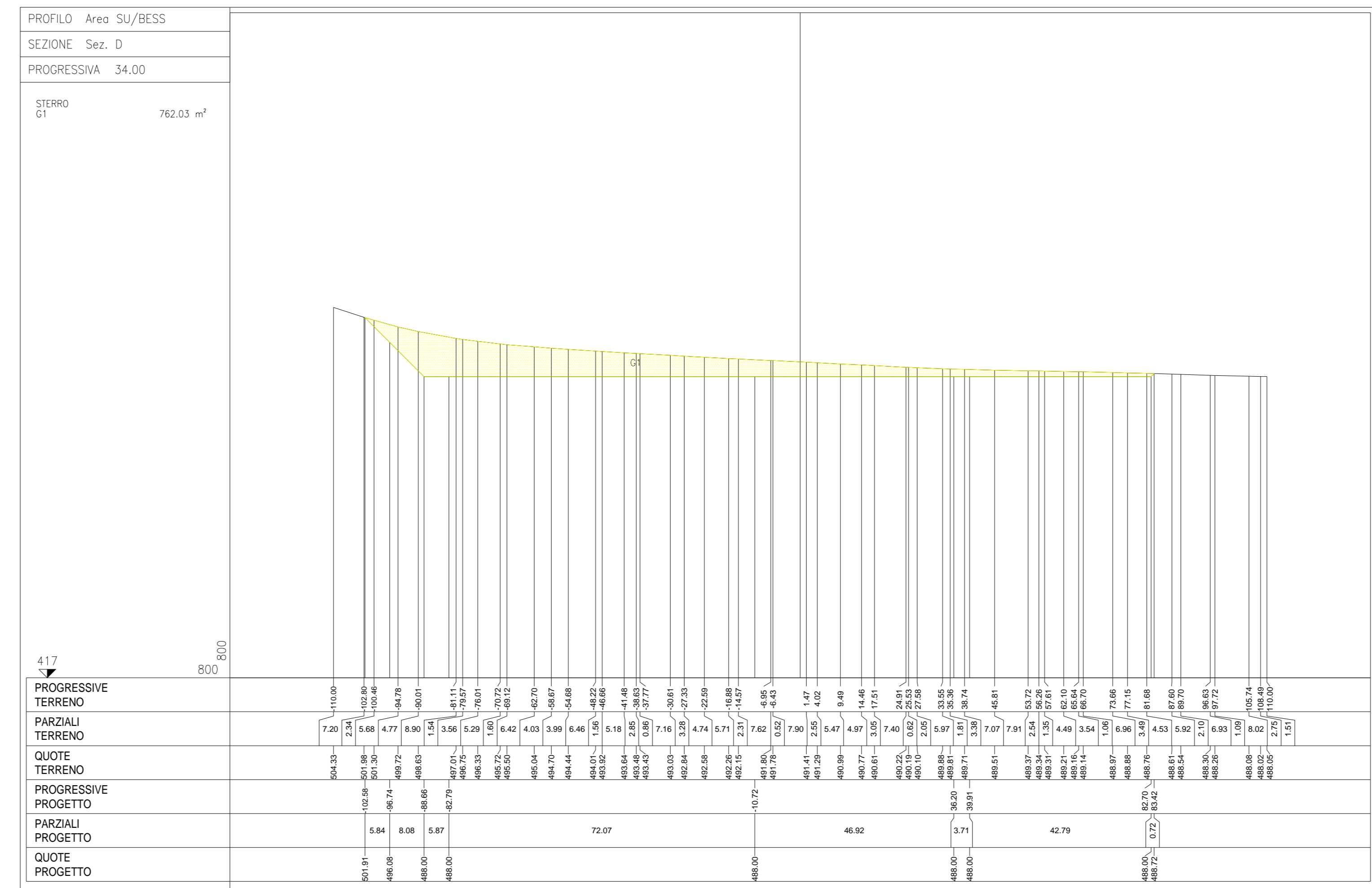

Inquadramento Area SU/BESS - Scala 1:1100

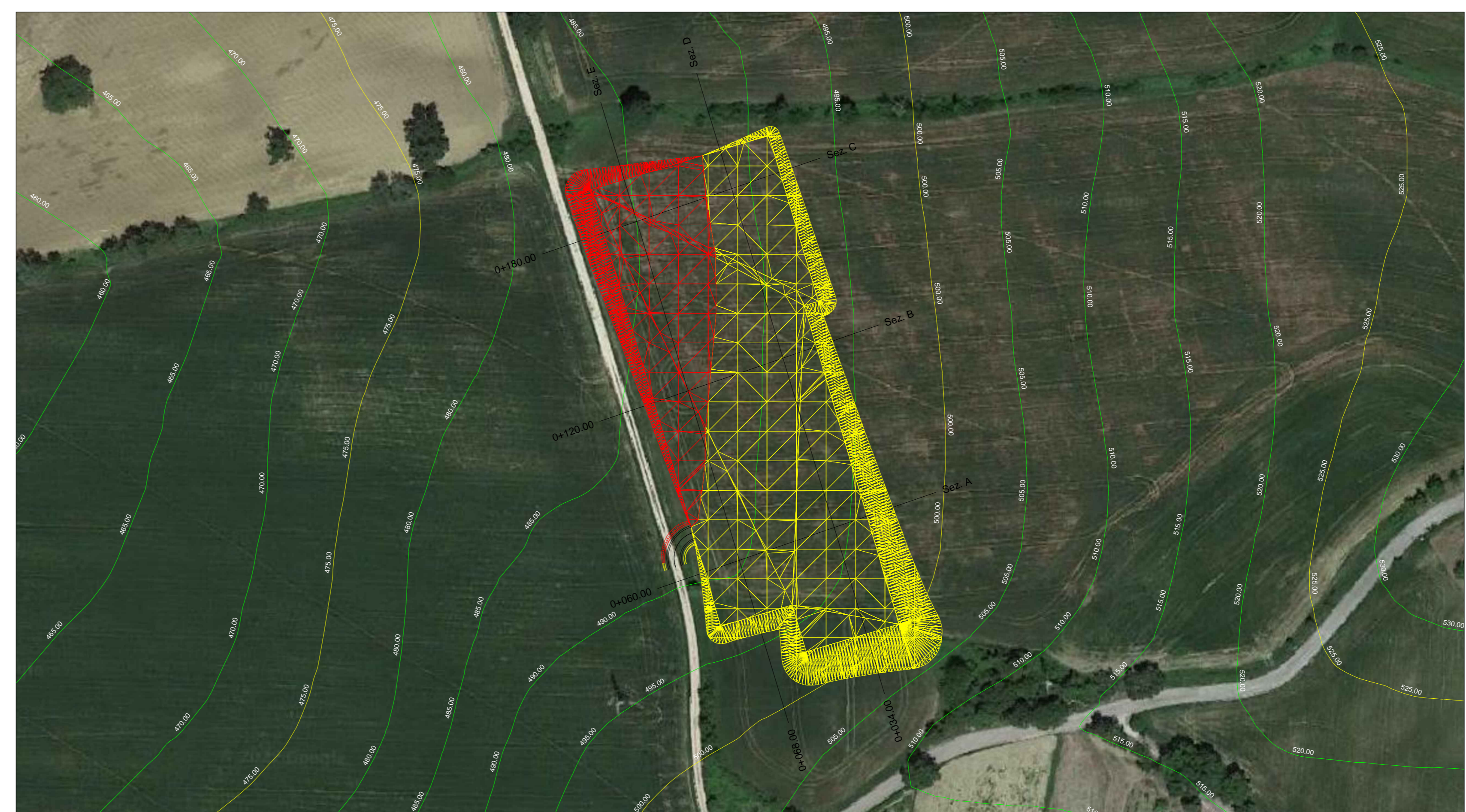

**REGIONE MARCHE**  
Comune di Caldarola (MC)

**PROGETTO DEFINITIVO**

PROGETTO DEFINITIVO PER LA REALIZZAZIONE DI UN IMPIANTO EOLICO DELLA POTENZA DI 60,0 MW integrato con un sistema di accumulo della potenza di 20,0 MW e delle relative opere di connessione alla RTN sito nei comuni di Caldarola e Camerino (MC)

TITOLO  
Sezioni longitudinali e trasversali dell'area di progetto - Area SU/BESS

PROGETTAZIONE	PROPONENTE	
 SR International S.r.l. C.so Vittorio Emanuele II, 282-284 - 00186 Roma Tel. 06 9079555 - Fax 06 8069108 C.F. e P.IVA 1365211004	 Fred. Olsen Renewables Italy S.r.l. Viale Castro Pretorio, 122 - 00185 Roma C.F. e P.IVA 15604711000	

Revisione	Data	Elaborato	Verificato	Approvato	Descrizione
00	29/11/2022	Longobardi	Bartolozzi	F.O. Renewables	Sezioni longitudinali e trasversali dell'area di progetto - Area SU/BESS

N° DOCUMENTO FLS-CLD-OC.14	SCALA --	FORMATO A0
-------------------------------	-------------	---------------