

- VINCOLI SOVRANINATI**
- Zona di Rispetto Archeologico - Art. 35\*
  - Area di Vincolo Archeologico - Art. 35\*
  - Tavola Integrata dei Centri e Nuclei Storici - Art. 39 NTA del PPR
  - Luoghi di Memoria Storica e Beni da Salvaguardare - Art. 36
  - Fasce di Rispetto agli Elettrodotti
  - Emergenza Geomorfologica GM n. 43 - Art. 37.1 (Let. 28 NTA del PPR)
  - Ambienti delle Gole Calcaree - Gola di Bissacco - Art. 43
  - Fasce di Rispetto ai Monumenti
  - Ambito di Tavola delle Sorgenti - Art. 37.1/2/3
  - Tavola delle Strade Panoramiche e dei Percorsi Storici - Alta Persepolis Vitis - Art. 36
  - Ambito di Tavola dei corsi d'acqua - Art. 37.2 NTA del PRG
  - Piste Ciclabili - Art. 25
  - Area di Rispetto Capizzone Acquedotto in Ambito Urbano - Art. 37.3/3
  - Piani Attivativi
- VINCOLI PAESAGGISTICI**
- D.LGS 42/2004 Art. 142 c. 1 lettera c
- D.LGS 42/2004 Art. 142 c. 1 let. "b"
  - D.LGS 42/2004 Art. 142 c. 1 let. "c"
  - Decreto PGR 10093 del 23/10/1982
  - Decreto PGR 22211 del 03/07/1985
- AREE PERCORSE DAL FUOCO**
- Incauti
- ZONE DEL PIANO REGOLATORE GENERALE**
- A - Zone di Interesse Storico Artistico - Art. 10
  - A0 - Zone di Rinascimento Nuclei Frazionali - Art. 11
  - B1 - Zone di Completamento - Art. 12
  - B2 - Zone di Completamento con Attività di Servizio - Art. 12
  - B3 - Zone di Rinascimento e di Restaurazione - Art. 12
  - B4 - Zone Residenziali in ambiti di Tavola Integrata del PPR - Art. 12
  - B5 - Zone Residenziali di Completamento - Art. 12
  - B6 - Zone di Completamento in ambito definitivo di Tavola Integrata delle Cascate del PPR - Art. 12
  - B7 - Zone Residenziali di Completamento - Art. 12
  - C1 - Zone di Espansione Residenziale - Art. 13
  - C2 - Zone di Espansione Residenziale con Lottizzazione Convenzionata - Art. 13
  - C2\* - Zone di Espansione Residenziale con Realizzazione Privata in Corso - Art. 13
  - D1 - Zone Industriali di Completamento - Art. 15
  - D2 - Zone di Espansione - Art. 16
  - D2-PIP - Zone Produttive - Art. 14
  - D3 - Zone artigianali - Art. 17
  - D4 - Cere - Art. 18
  - D5 - Cere Dimesse - Art. 19
  - EA - Zone Agricole di Salvaguardia Paesistico Ambientale - Art. 22.2
  - EM - Zone Agricole Montane - Art. 22.3
  - EN - Zone Agricole Normali - Art. 21
  - EP - Zone Agricole di Interesse Paesistico - Art. 22.1
  - FA\* - Zone di Parco Archeologico - Art. 29
  - FA1 - Attrezzature per l'filtrazione dell'ORMIGLIO - Art. 29
  - FA1-2 - Attrezzature per l'filtrazione dell'ORMIGLIO - Art. 29
  - FA2 - Attrezzature di Interesse Comune - Art. 29
  - FA2-3 - Attrezzature di Interesse Comune - Art. 29
  - FA3 - Attrezzature Private di Interesse Pubblico - Art. 29
  - FA4 - Attrezzature Pubbliche con Funzione di Protezione Civile - Art. 29
  - FA5 - Attrezzature Pubbliche di Assistenza di Protezione Civile - Art. 29
  - FV1 - Zone a Verde Pubblico - Art. 28
  - FV2 - Zone a Verde Pubblico - Art. 28
  - P - Zone di Parcheggio - Art. 26
  - STR - Zone Adibite a Strada - Art. 25
  - Vn1 - Zone di Viabilità - Art. 35
  - Vn2 - Zone di Vincolo Cimiteriale - Art. 35
  - Vn3 - Zone Verdi di Rispetto - Art. 35
  - Vn4 - Zone di Margine dell'Invaso - Art. 35
- AT - Attrezzature Tecnico - Distributive di Interesse Collettive**
- a. Area adibita ad attività ricreative della locale Società di Pisci Sportiva
  - b. Area adibita ad attività ricreative, proprietà ENEL
  - c. Ripetitore in località Poggio della Croce
  - f. Centrale idroelettrica di Valcimarra
  - g. Opere di contenimento e diga sul Lago di Cicciano
  - h. Opere di acquedotto comunale in località Colle Croce
  - i. Opere acquedotti di Pieveferrea
  - j. Opere acquedotto di Croce
  - k. Opere acquedotto di Hestignano
  - l. Opere acquedotto di Colle Garofolo
  - m. Opere di captazione acquedotto di Tolentino
  - n. Opere di captazione e sorgenti in località Valcimarra
  - o. Opere acquedotto del consorzio del Nera
  - p. Depuratore comunale in località S. Rocco
  - q. Sorgenti in località Fontanelle
  - r. Caserma dell'Arma dei Carabinieri
  - s. Serbatoio dell'acquedotto comunale in contrada Calcà

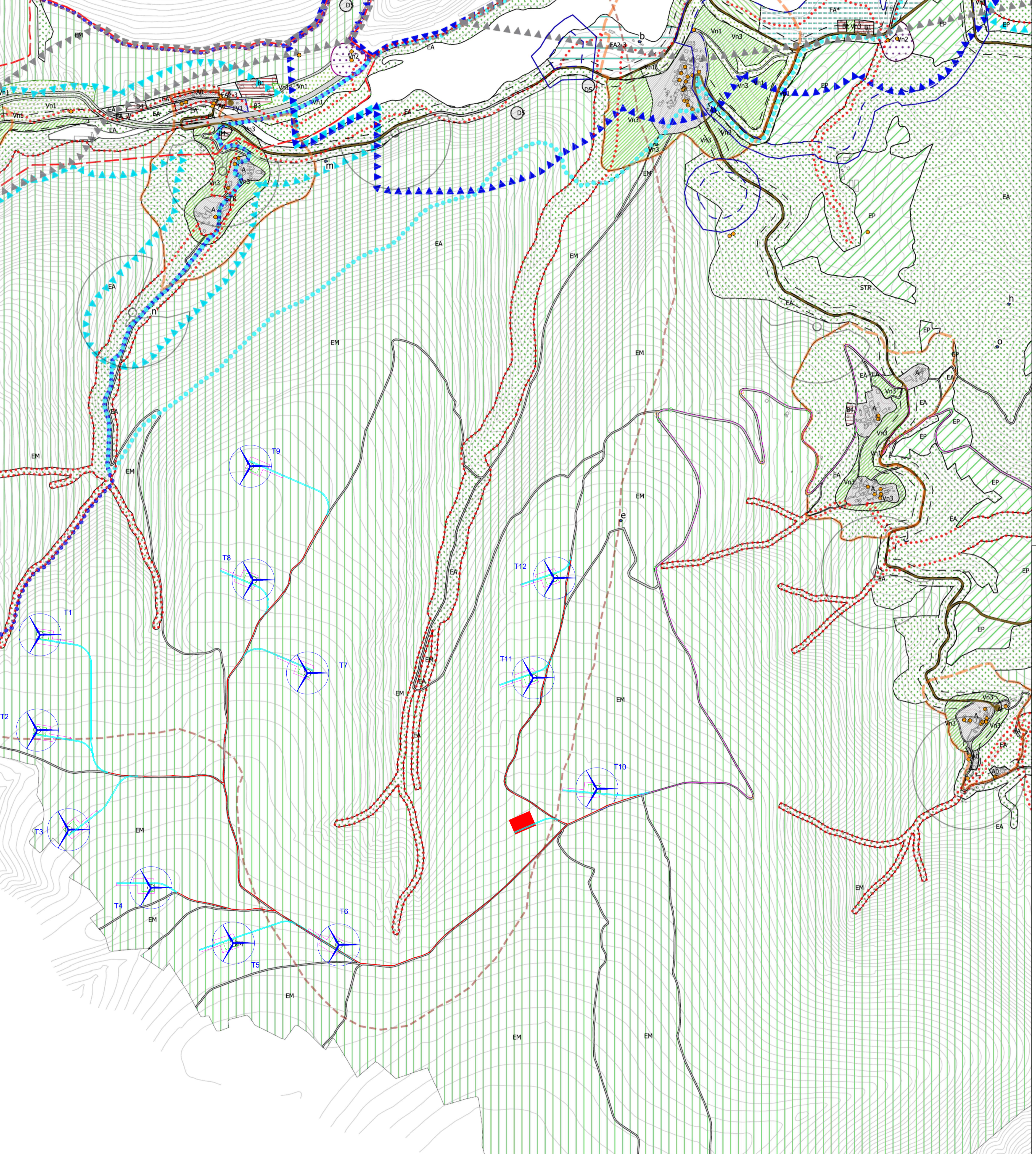

# Legenda

- Aerogeneratori
- Fondazione aerogeneratori
- Piazzola di montaggio
- Piazzola permanente
- Area di cantiere
- Viabilità esistente
- Viabilità di nuova realizzazione
- Ostacoli a livello di criticità basso
- Ostacoli a livello di criticità medio

## REGIONE MARCHE Comuni di Caldarola (MC)

### PROGETTO DEFINITIVO

PROGETTO DEFINITIVO PER LA REALIZZAZIONE DI UN IMPIANTO EOLICO DELLA POTENZA DI 60,0 MW integrato con un sistema di accumulo della potenza di 20,0 MW e delle relative opere di connessione alla RTN sito nei comuni di Caldarola e Camerino (MC)

TITOLO  
Inquadramento vincolistico strada di accesso al sito - PRG Comune di Caldarola

PROGETTAZIONE	PROPONENTE
 SR International S.r.l. C.so Vittorio Emanuele II, 282-284 - 00186 Roma Tel. 06 8079555 - Fax 06 80693106 C.F. e P.IVA 13457211004	 Fred. Olsen Renewables Italy S.r.l. Viale Castro Pretorio, 122 - 00185 Roma C.F. e P.IVA 15604711000

Revisone	Data	Elaborato	Verificato	Approvato	Descrizione
00	23/11/2022	Moscatò	Bartolazzi	F.O. Renewables	Inquadramento vincolistico strada di accesso al sito - PRG Comune di Caldarola

N° DOCUMENTO	FLS-CLD-LO.09.B	SCALA	1:8000	FORMATO	A1
--------------	-----------------	-------	--------	---------	----