

Sezioni Trasversali Area SST - Scala 1:500

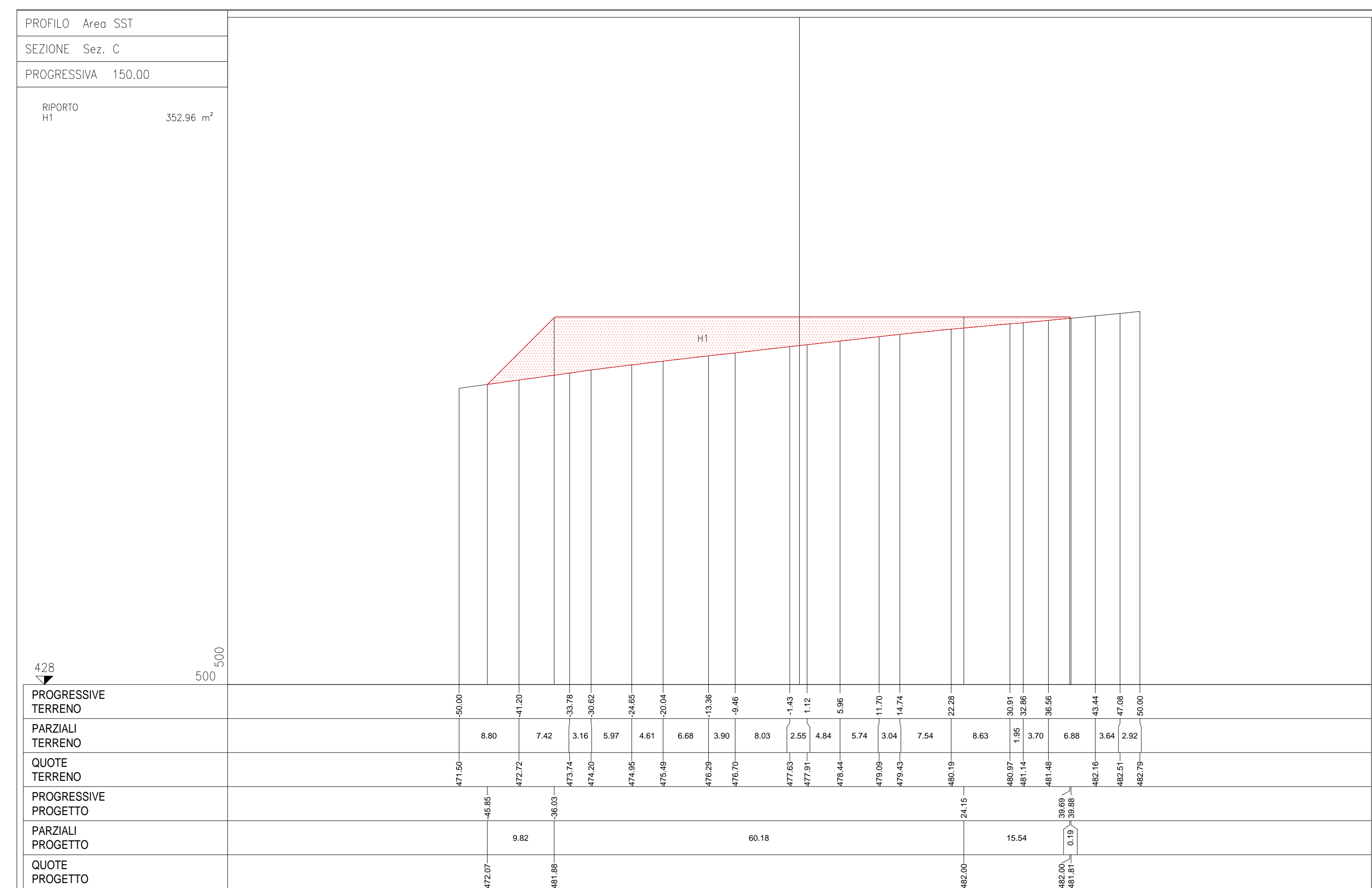

Sezioni Longitudinali Area SST - Scala 1:600

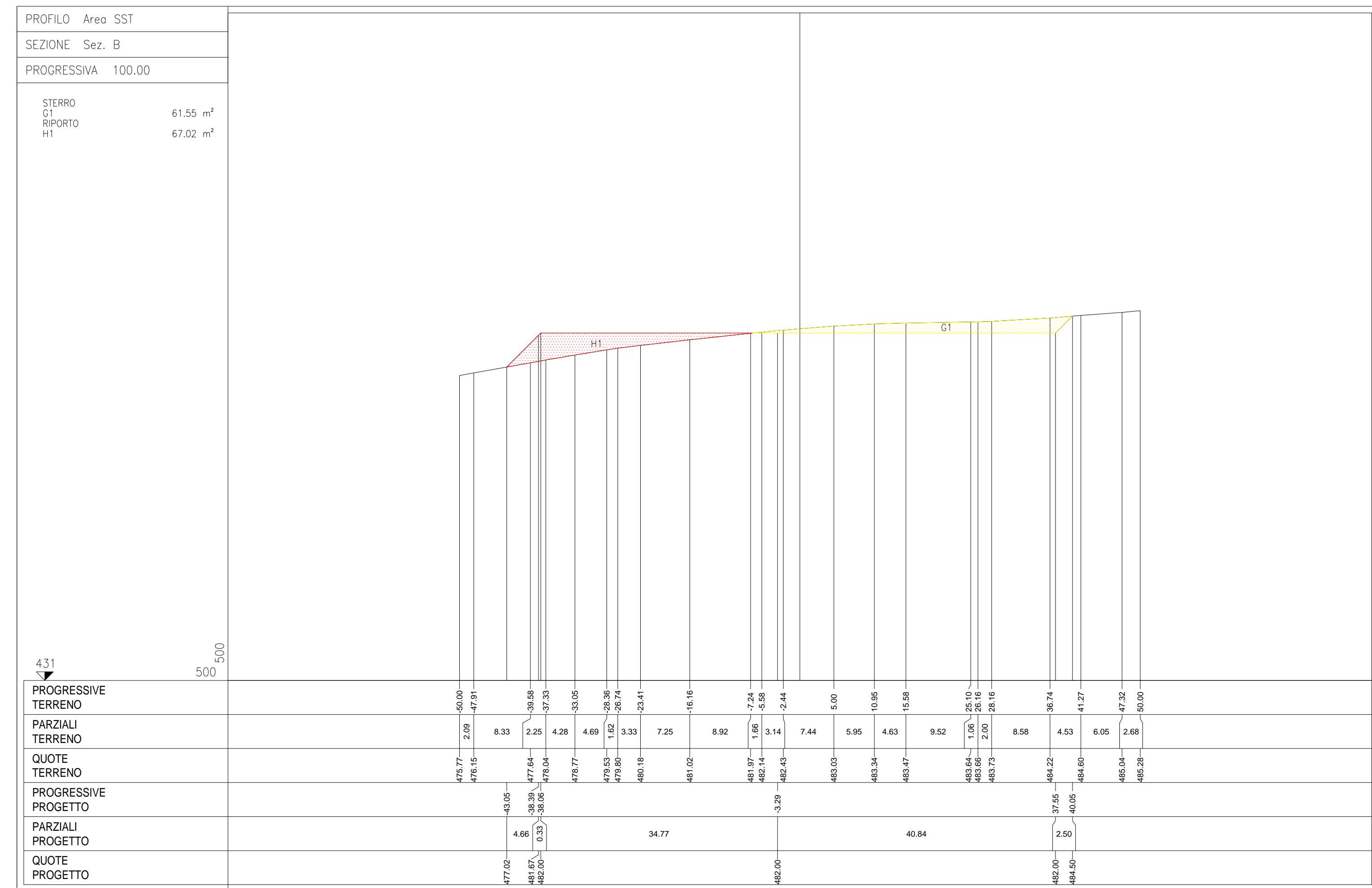
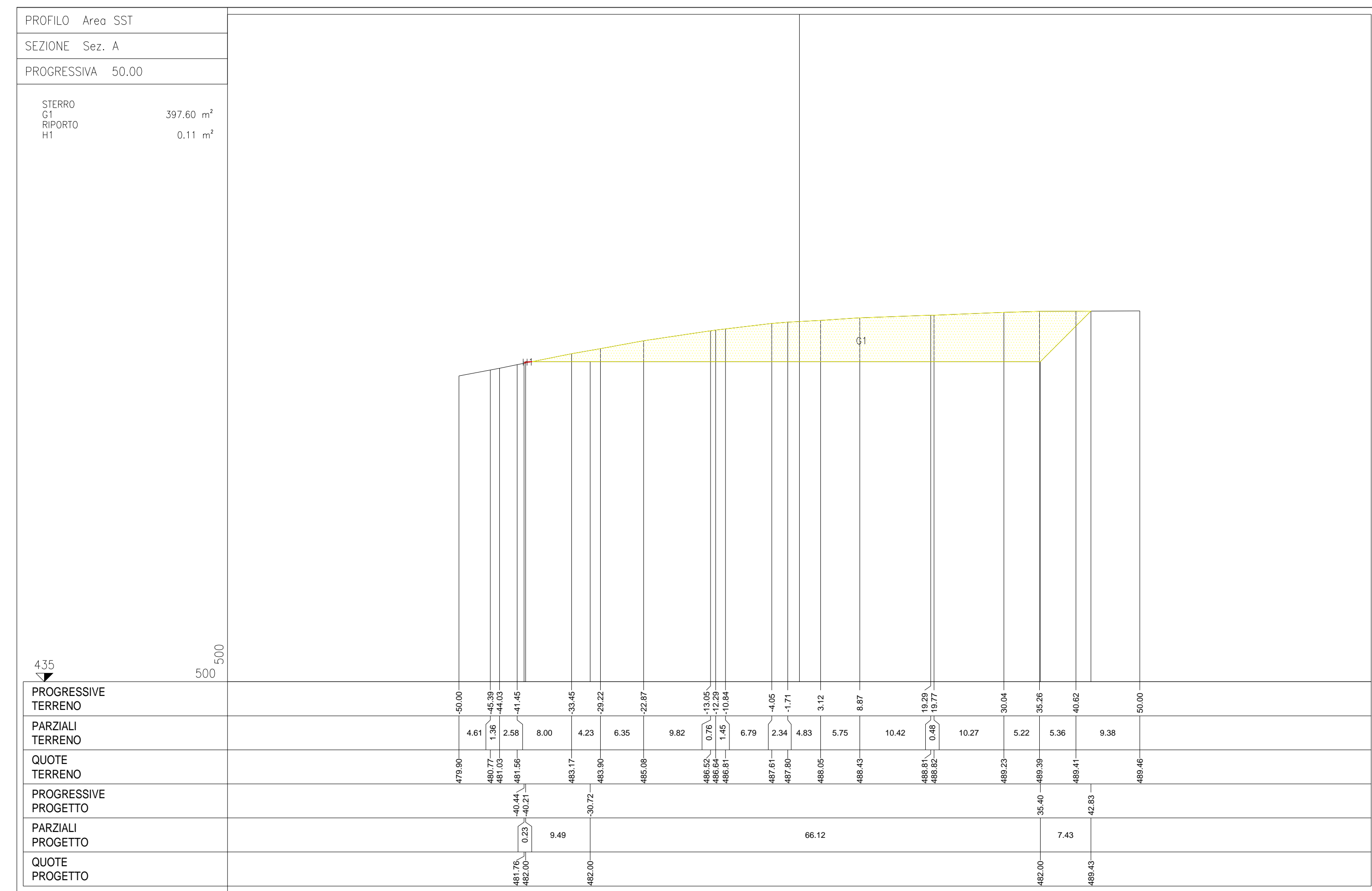
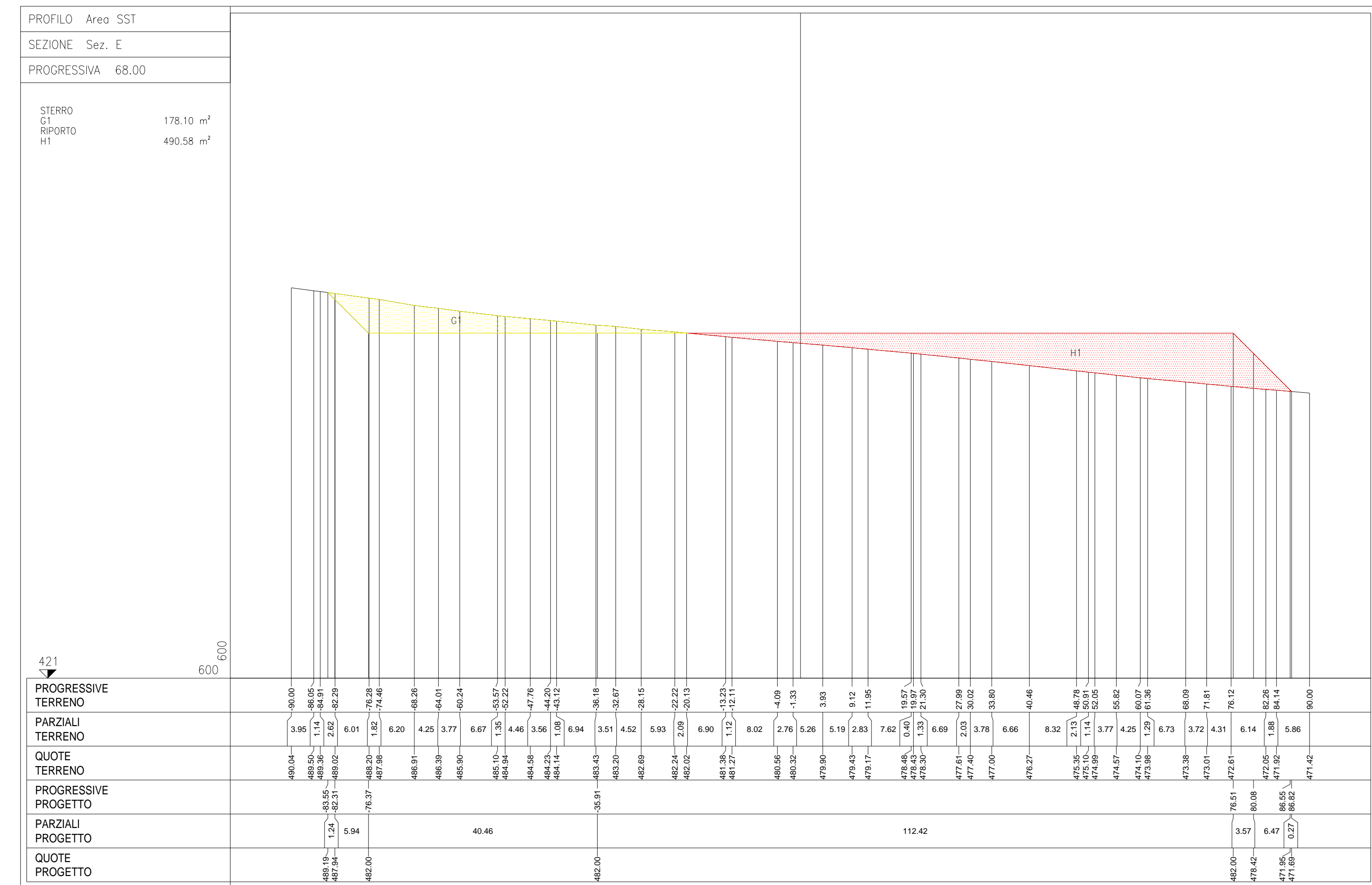
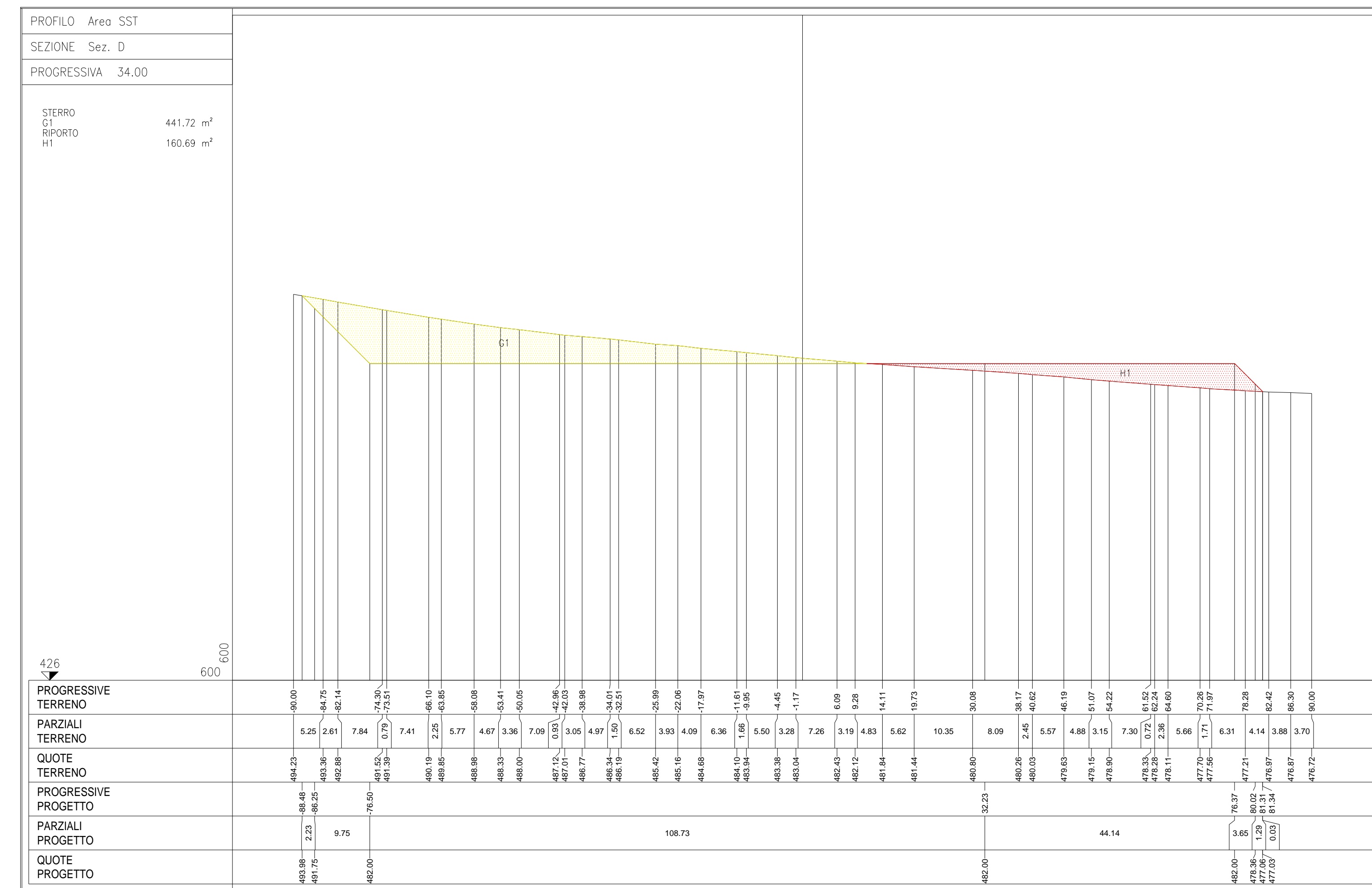

Inquadramento Area SST - Scala 1:1000

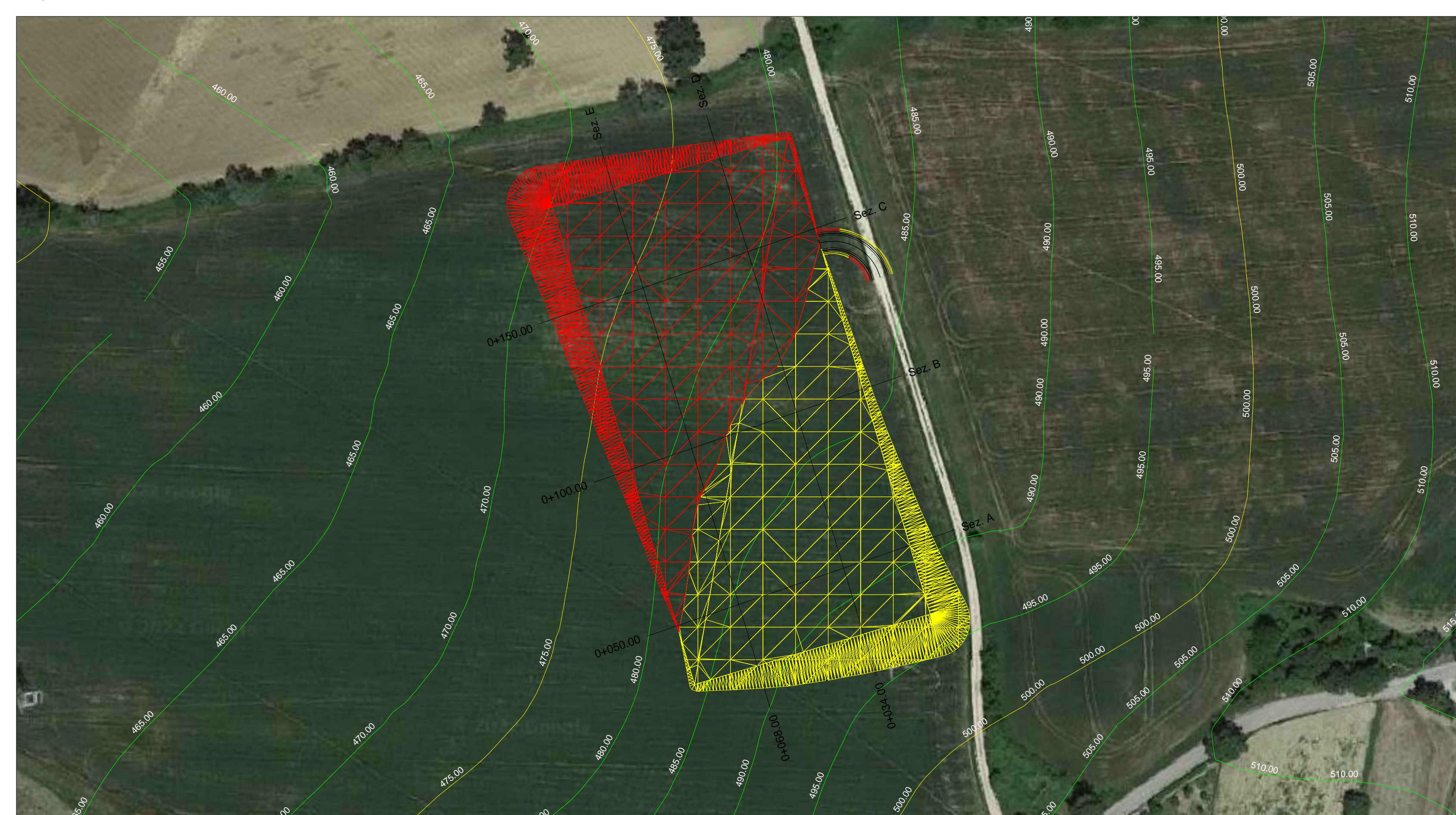

REGIONE MARCHE  
Comune di Caldarola (MC)  
PROGETTO DEFINITIVO

PROGETTO DEFINITIVO PER LA REALIZZAZIONE DI UN IMPIANTO EOLICO DELLA POTENZA DI 60,0 MW integrato con un sistema di accumulo della potenza di 20,0 MW e delle relative opere di connessione alla RTN sito nei comuni di Caldarola e Camerino (MC)

Sezioni longitudinali e trasversali dell'area di progetto - Area SST

PROGETTAZIONE		PROPONENTE	
SR International S.r.l. C.so Vittorio Emanuele II, 282-284 - 00186 Roma Tel. 06 9079558 - Fax 06 8069108 C.F. e P.IVA 13402211004		Fred. Olsen Renewables Italy S.r.l. Viale Castro Pretorio, 122 - 00185 Roma C.F. e P.IVA 15604711000	
00	29/11/2022	Longobardi	Bartolozzi
Revisione	Data	Elaborato	Verificato
		F.O. Renewables	
		Approvato	
		Descrizione	
N° DOCUMENTO		SCALA	
FLS-CLD-OR.16		--	
		FORMATO	
		A0	