

Inquadramento su PPR - Piano Paesaggistico Regionale - scala 1:50.000

(Fonte: Sardegna Geoportale)

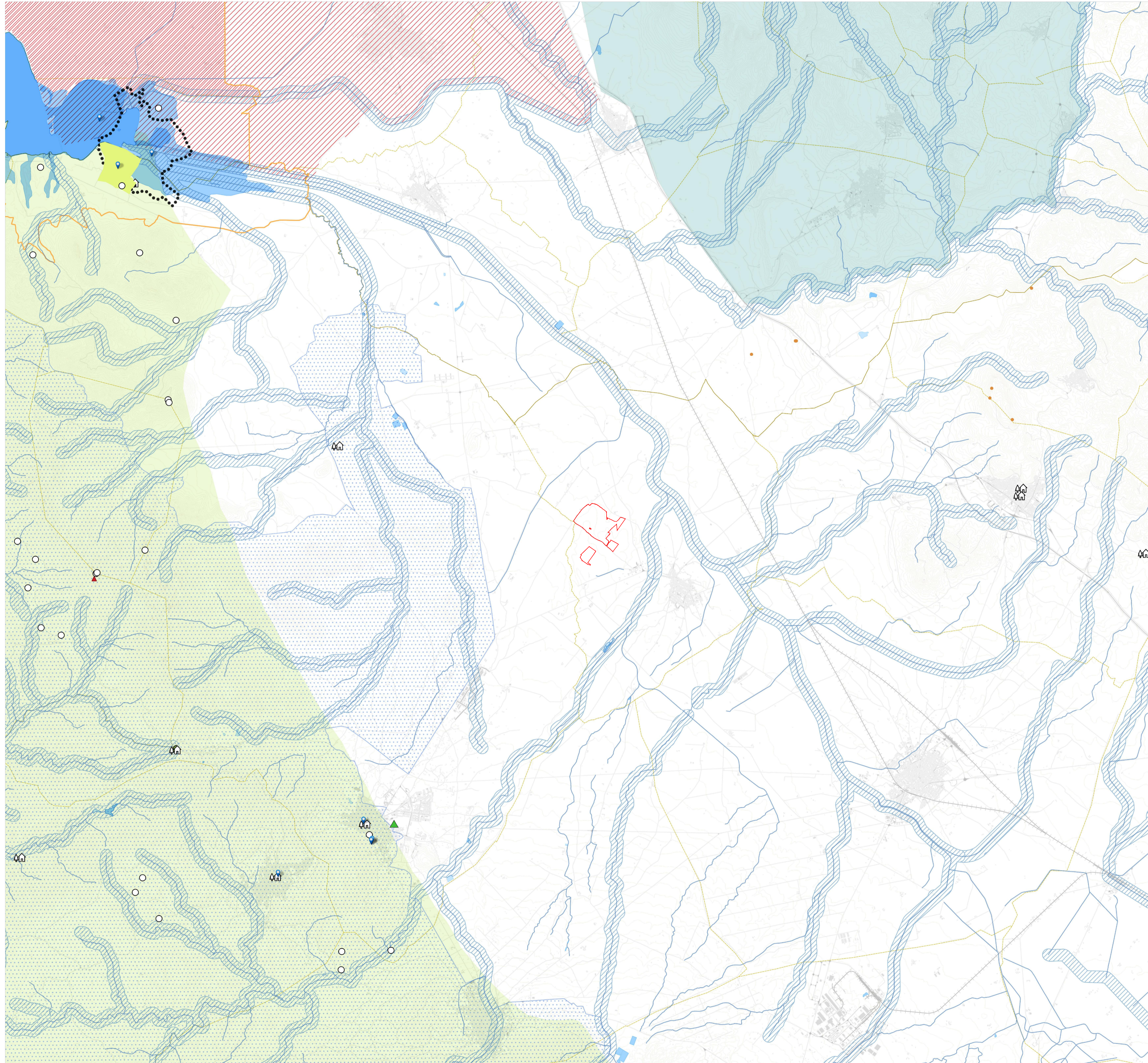

- Area di progetto
- AS - BENI PAESAGGISTICI E BENI IDENTITARI**
- Beni Identitari
- Bene Paesaggistico ex art 143
- Bene Paesaggistico ex art 143
- Bene Paesaggistico ex art 136_142
- AA - BENI PAESAGGISTICI art.143**
- Albero monumentale
- Area ad interesse faunistico
- Area ad interesse botanico
- ▲ Monumento naturale istituito
- Fiumi e torrenti
- Caverne e grotte
- Fascia costiera
- Aree con quota superiore 900m
- Zone umide costiere
- AA - BENI PAESAGGISTICI LINEARI E PUNTUALI 142 e 143**
- Fascia di tutela fiumi (150 m)
- ▲ Vulcano
- AS - AREE DI INSEDIAMENTO PRODUTTIVO**
- Aree organizzazione mineraria
- Aree di bonifica
- Parco geominerario Storico Ambientale
- MONTE ARCI
- SULCIS - IGLESIENTE - GUSPINESE
- Cartografia di base**
- Limiti provinciali
- Limiti comunali
- Edificato
- Curva di livello
- Rete ferroviaria
- Rete stradale



REGIONE AUTONOMA DELLA SARDEGNA
REGIONE AUTONOMA DELLA SARDEGNA

COMUNE DI PABILLONIS (SU)

Progettazione della Centrale Solare " Energia dell'olio sardo " da 52.557 kWp



Proponente: PACIFICO

Pacifico Lapislazzuoli s.r.l.
Piazza Walther-von-der-Vogelweide,8 - 39100 (BZ)

**Investitore agricolo
superintensivo :** OXY CAPITAL

OXY CAPITAL
Largo Donegani, 2 - 20121 Milano - Italia

Partner:



Progettazione:



studio di architettura del paesaggio



Titolo: Inquadramento su PPR

N° Elaborato: 14

Cod: VT_03

Scala: 1: 50.000

Tipo di progetto:

- RILIEVO
- PRELIMINARE
- DEFINITIVO
- ESECUTIVO

Progetto dell'inserimento paesaggistico e mitigazione

Progettista: Agr. Fabrizio Cembalo Sambiasi
Arch. Alessandro Visalli

Collaboratori: Agr. Rosa Verde
Urb. Daniela Marrone
Arch. Anna Sirica

Progettazione elettrica e civile

Progettista: Ing. Simone Bonacini
Ing. Gisselle Roberto

Collaboratori: Ing. Simone Bonacini
Ing. Gisselle Roberto

Progettazione oliveto superintensivo

Progettista: Agr. Giuseppe Rutigliano

Consulenza geologia
Geol. Gaetano Ciccarelli

Consulenza archeologia
Archeol. Concetta Claudia Costa

| Rev. | descrizione | data | formato | elaborato da | controllato da | approvato da |
|------|-------------|-------------|---------|-----------------|--------------------|---------------------------|
| | Consegna | Luglio 2022 | A1 | Daniela Marrone | Alessandro Visalli | Fabrizio Cembalo Sambiasi |