

Inquadramento SIC - ZPS - Aree protette e IBA - Scala 1:100.000

(Fonte: Sardegna Geoportale)

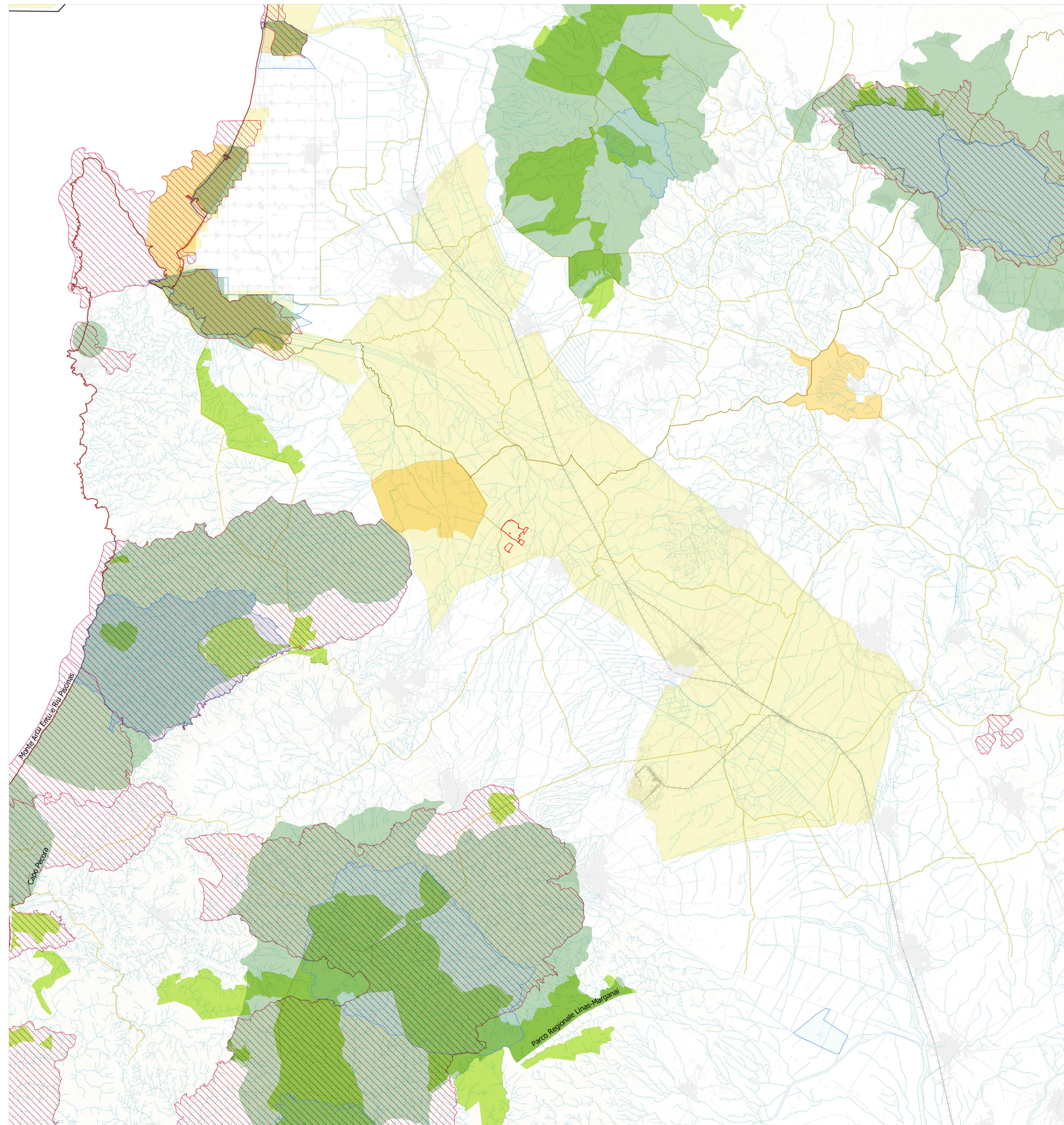

- Area di progetto
- Aree tutelate**
 - Aree a gestione speciale Ente Foreste
 - Important Bird Area
 - Oasi permanenti di protezione faunistica
 - Sistema regionale dei parchi
 - Siti di Interesse Comunitario
 - Zone di Protezione Speciale
- Cartografia di base**
 - Edificato
 - Linea di costa
 - Limiti comunali
 - Limiti provinciali
 - Reticolo idrografico
 - Rete ferroviaria
 - Rete stradale



REGIONE AUTONOMA DE SARDIGNA
REGIONE AUTONOMA DELLA SARDEGNA

COMUNE DI PABILLONIS (SU)

Progettazione della Centrale Solare " Energia dell'olio sardo " da 52.557 kWp



Proponente: **PACIFICO** Pacifico Lapislazzuli s.r.l.
Piazza Walther-von-der-Vogelweide,8 - 39100 (BZ)

Investitore agricolo superintensivo: **OXY CAPITAL**
Largo Donegani, 2 - 20121 Milano - Italia

Partner: **OLIO DANTE** Titolo: Inquadramento su SIC ZPS Aree protette e IBA

N° Elaborato: 17
Progetto dell'inserimento paesaggistico e mitigazione
Progettista: Agr. Fabrizio Cembalo Sambiasi Arch. Alessandro Visalli Collaboratori: Agr. Rosa Verde Urb. Daniela Marrone Arch. Anna Sirica

Progettazione elettrica e civile
Progettista: Ing. Rolando Roberto Ing. Marco Balzano Collaboratori: Ing. Simone Bonacini Ing. Giselle Roberto

Progettazione oliveto superintensivo
Progettista: Agr. Giuseppe Rutigliano

Consulenza geologia Geol. Gaetano Ciccarelli
Consulenza archeologia Archeol. Concetta Claudia Costa

Progettazione: **progetto verde** studio di architettura del paesaggio

AEDES GROUP ENGINEERING

MARE RINNOVABILI

Tipo di progetto:

- RILIEVO
- PRELIMINARE
- DEFINITIVO
- ESECUTIVO

descrizione	data	formato	elaborato da	controllato da	approvato da
Consegna	Luglio 2022	A1	Daniela Marrone	Alessandro Visalli	Fabrizio Cembalo Sambiasi