

Aree percorse dal fuoco (CFVA) - scala 1:20.000

(Fonte: Sardegna Geoportale)



- Area di progetto
- Aree percorse dal fuoco
 - Bosco
 - Pascolo
 - Altro
- Cartografia di base
 - Curva di livello
 - Edificato
 - Limiti provinciali
 - Limiti comunali
 - Reticolo idrografico
 - Rete ferroviaria
 - Rete stradale



REGIONE AUTONOMA DI SARDEGNA
REGIONE AUTONOMA DELLA SARDEGNA

COMUNE DI PABILLONIS (SU)

Progettazione della Centrale Solare " Energia dell'olio sardo " da 52.557 kWp

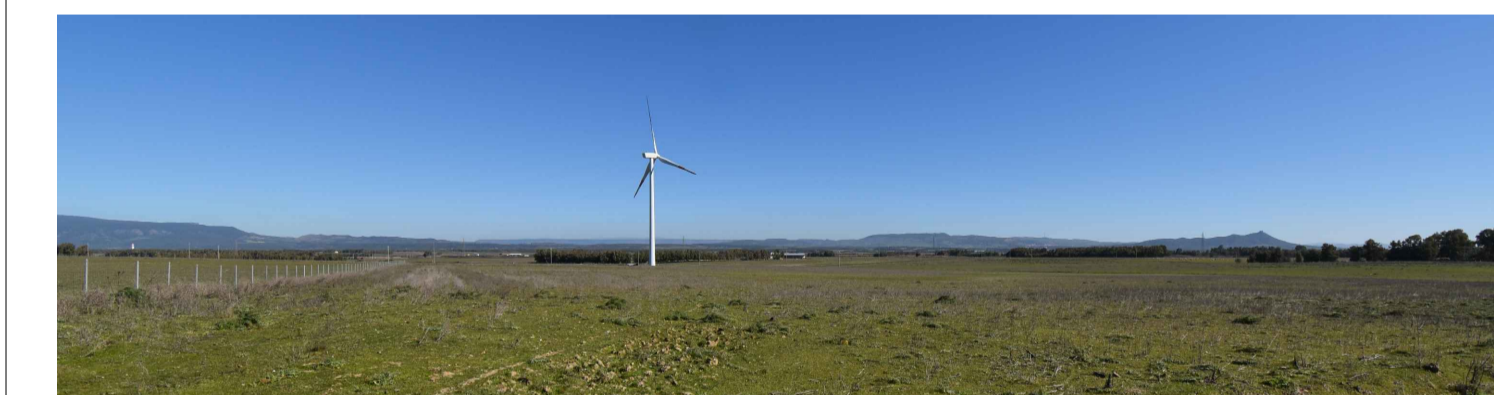

Proponente: **PACIFICO** Pacifico Lapislazzuoli s.r.l.
Piazza Walther-von-der-Vogelweide,8 - 39100 (BZ)

Investitore agricolo
superintensivo : **OXY CAPITAL** OXY CAPITAL
Largo Donegani, 2 - 20121 Milano - Italia

Partner: **OLIO DANTE** Titolo: Aree percorse dal fuoco (CFVA)

N° Elaborato: 19
Progetto dell'inserimento paesaggistico e mitigazione
Progettista: Agr. Fabrizio Cembalo Sambiasi Arch. Alessandro Visalli
Collaboratori: Agr. Rosa Verde Urb. Daniela Marrone Arch. Anna Strica

Progettazione elettrica e civile
Progettista: Ing. Rolando Roberto Ing. Marco Balzano
Collaboratori: Ing. Simone Bonacini Ing. Giselle Roberto

Progettazione oliveta superintensiva
Progettista: Agr. Giuseppe Rutigliano

Tipo di progetto:
 RILIEVO
 PRELIMINARE
 DEFINITIVO
 ESECUTIVO

Consulenza geologia
Geol. Gaetano Ciccarelli

Consulenza archeologia
Archeol. Concetta Claudia Costa

descrizione	data	formato	elaborato da	controllato da	approvato da
Consegna	Luglio 2022	A1	Daniela Marrone	Alessandro Visalli	Fabrizio Cembalo Sambiasi