

Aree non idonee - scala 1:25.000

(Fonte: Sardegna Geoportale)

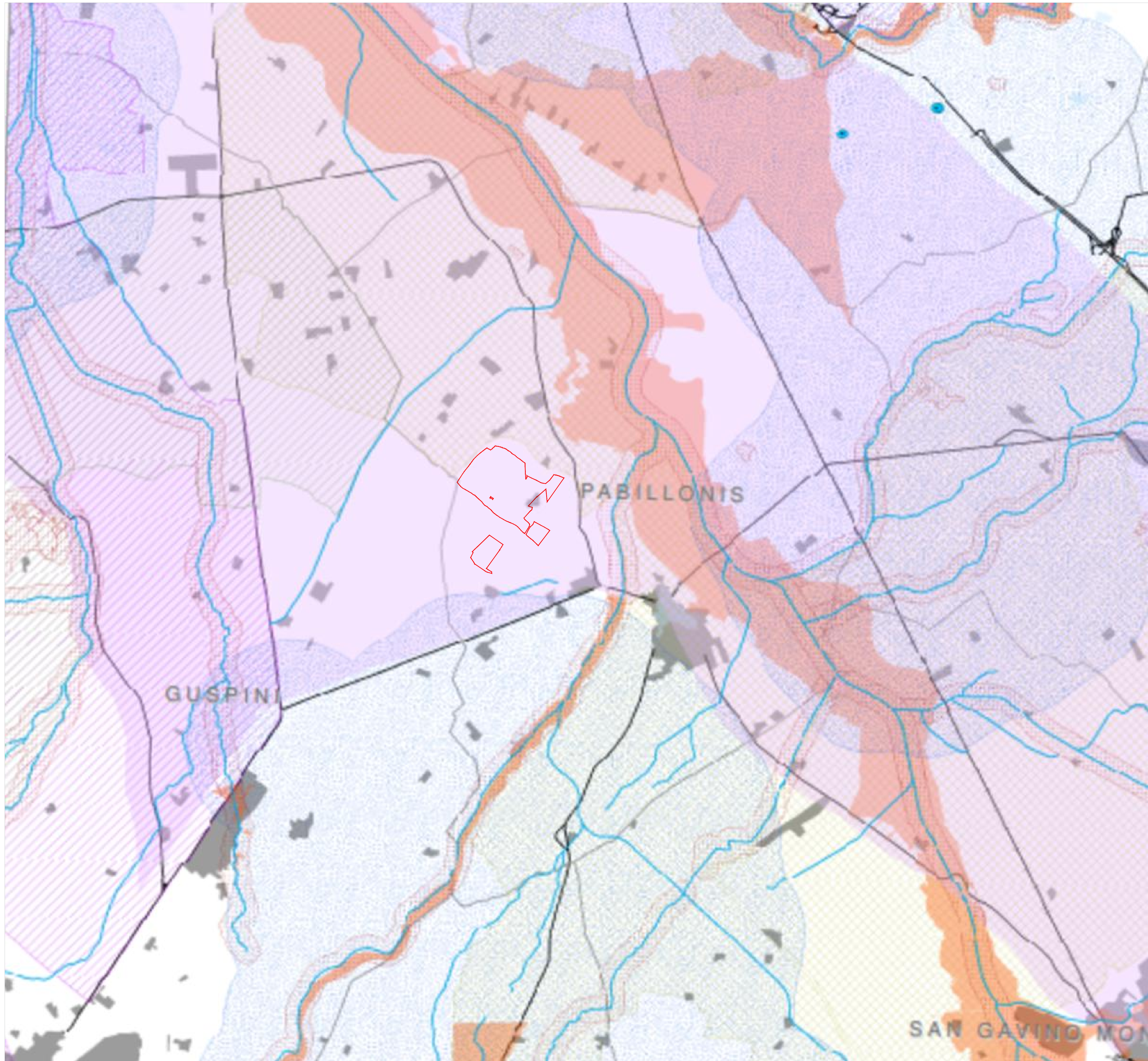

- Area di progetto**
- Ambiente e agricoltura**
- 1. Aree naturali protette**
Aree naturali protette nazionali (ai sensi della L.G.N. 394/1991) e regionali (ai sensi della L.R. 3/1/1985)
 - 2. Zone umide**
Zone umide di importanza internazionale (ai sensi del D.P.R. 488/1976)
 - 3. Aree Rete Natura 2000**
SIC (Siti di Interesse Comunitario, Direttiva 60/42/CEE) e ZPS (Zone di Protezione Speciale, Direttiva 79/403/CEE)
 - 4. Important Bird Areas (IBA)**
Siti di importanza della LPUI nella Regione Sardegna
 - 5. Aree di presenza, riproduzione, alimentazione e transito di specie faunistiche protette**
Centri di delle aree con presenza di chiroterofauna
 - 6. Zone e agglomerati di qualità dell'aria**
Classi perenni di protezione forestale e di cultura (istute) e proprietà e aree di proprietà delle amministrazioni locali da convenzioni internazionali
 - 7. Aree agricole interessate da produttori di qualità**
Terreni agricoli irrigati gestiti dai Consorzi di Bonifica
 - 8. Aree caratterizzate da situazioni di dissesto e/o rischio idrogeologico**
Aree di pericolosità idraulica molto elevata (H4) o elevata (H3) e aree di pericolosità da frana molto elevata (H4) o elevata (H3)
- Paesaggio**
- 11. Immobili e aree di notevole interesse pubblico (Art. 136 del D.Lgs. 42/2004)**
Immobili di notevole interesse pubblico ai sensi dell'Art. 136 del D.Lgs. 42/2004
 - 12. Zone tutelate (Art. 142 del D.Lgs. 42/2004)**
Aree tutelate ai sensi dell'Art. 142 del D.Lgs. 42/2004
 - 13a. Beni paesaggistici puntuali (Art. 143 del D.Lgs. 42/2004)**
Crotte, caverne, alberi monumentali, monumenti naturali e archeologici, resti di opere d'arte, edifici e manufatti di valore storico-culturale
 - 13b. Beni paesaggistici lineari e areali (Art. 143 del D.Lgs. 42/2004)**
Fiumi, torrenti e fascia costiera
 - 14. Beni identitari (Art.143 D.Lgs.42/2004)**
Edifici e manufatti di valore storico-culturale, siti archeologici, resti di opere d'arte, edifici e manufatti di valore storico-culturale
 - 15. Siti UNESCO**
Complesso nuragico di Barumini



REGIONE AUTONOMA DELLA SARDEGNA
REGIONE AUTONOMA DELLA SARDEGNA

COMUNE DI PABILLONIS (SU)

Progettazione della Centrale Solare " Energia dell'olio sardo " da 52.557 kWp



Proponente:  Pacifico Lapislazzuoli s.r.l.
Piazza Walther-von-der-Vogelweide,8 - 39100 (BZ)

Investitore agricolo superintensivo:  OXY CAPITAL
Largo Donegani, 2 - 20121 Milano - Italia

Partner:  **Titolo:** Aree non idonee

Progettazione:  studio di architettura del paesaggio

Partner:  

N° Elaborato: 20

Cod: VT_09

Scala: 1: 25.000

Progetto dell'inserimento paesaggistico e mitigazione
Progettista: Agr. Fabrizio Cembalo Sambiasse
Arch.: Alessandro Visalli
Collaboratori: Agr. Rosa Verde, Urb. Daniela Marrone, Arch. Anna Sirica

Progettazione elettrica e civile
Progettista: Ing. Rolando Roberto, Ing. Marco Balzano
Collaboratori: Ing. Simone Bonacini, Ing. Giselle Roberto

Progettazione oliveto superintensivo
Progettista: Agr. Giuseppe Rutigliano

Consulenza geologia
Geol. Gaetano Ciccarelli

Consulenza archeologia
Archeol. Concetta Claudia Costa

Tipologia di progetto:
 RILIEVO
 PRELIMINARE
 DEFINITIVO
 ESECUTIVO

descrizione	data	formato	elaborato da	controllato da	approvato da
Consegna	Luglio 2022	A1	Daniela Marrone	Alessandro Visalli	Fabrizio Cembalo Sambiasse