Uso del suolo e Reticolo idrografico - scala 1: 20.000

Uso del suolo

(Fonte: Sardegna Geoportale)

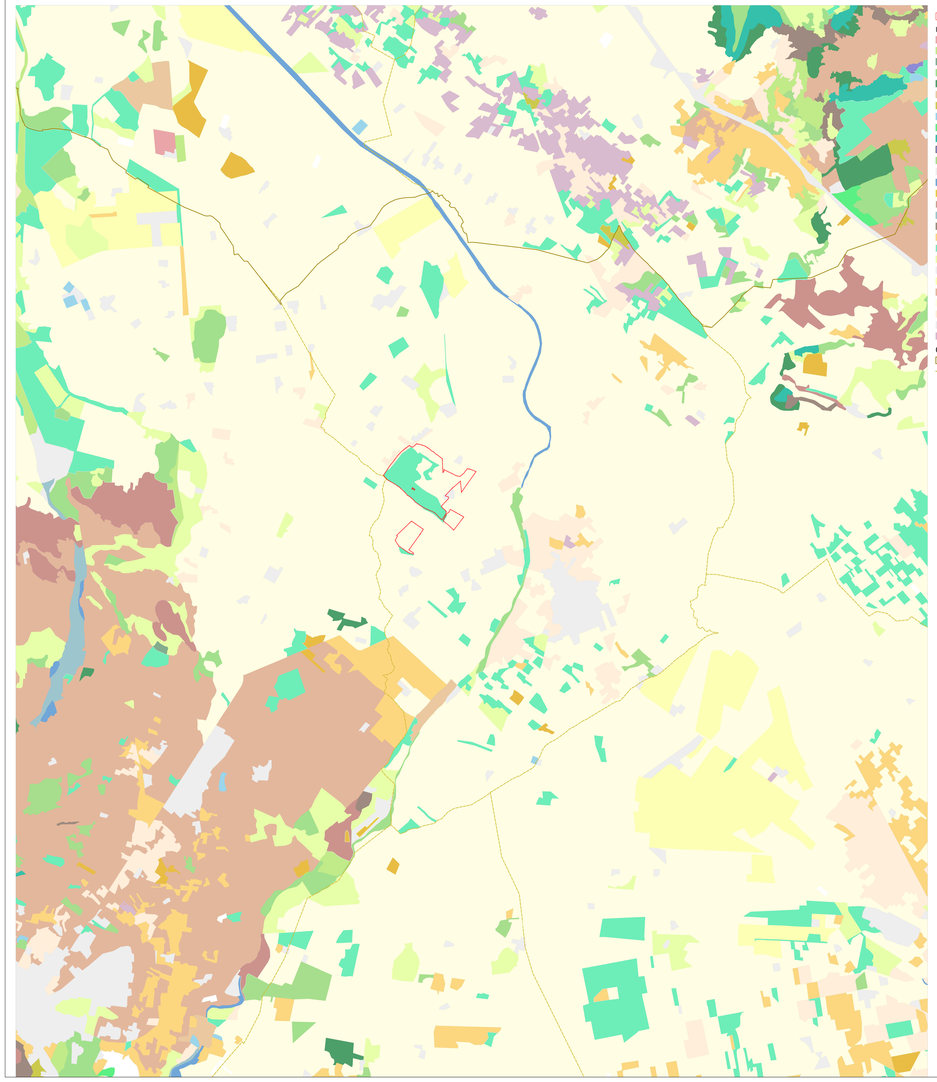

Area di progetto

Uso del suolo (2008)

- ARBORICOLTURA CON ESSENZE FORESTALI DI CONIFERE
- AREE A PASCOLO NATURALE
- AREE A RICOLONIZZAZIONE ARTIFICIALE
- AREE A RICOLONIZZAZIONE NATURALE
- AREE AGROFORESTALI
- AREE ESTRATTIVE
- AREE PREVALENTEMENTE OCCUPATE DA COLTURA AGRARIE CON PRESENZA DI SPAZI NATURALI IMPORTANTI
- BACINI ARTIFICIALI
- BOSCO DI CONIFERE
- BOSCO DI LATIFOGLIE
- CESPUGLIETI ED ARBUSTETI
- COLTURE TEMPORANIEE ASSOCIATE AD ALTRE COLTURE PERMANENTI
- DEPOSITI DI ROTTAMI A CIELO APERTO, CIMITERI DI AUTOVEICOLI
- FORMAZIONI DI RIPA NON ARBOREE
- FRUTTETI E FRUTTI MINORI
- GARIGA
- LETTI DI TORRENTI DI AMPIEZZA SUPERIORE A 25M
- MACCHIA MEDITERRANEA
- OLIVETI
- PIOPPETI, SALICETI, EUCALITTETI ECC. ANCHE IN FORMAZIONI MISTE
- PRATI ARTIFICIALI
- RETI STRADALI E SPAZI ACCESSORI
- RISAIE
- SEMINATIVI IN AREE NON IRRIGUE
- SEMINATIVI SEMPLICI E COLTURE ORTICOLE A PIENO CAMPO
- SISTEMI COLTURALI E PARTICELLARI COMPLESSI
- TESSUTO URBANO
- VIGNETI

Cartografia di base

- Limiti provinciali
- Limiti comunali

Reticolo idrografico

(Fonte: Sardegna Geoportale)

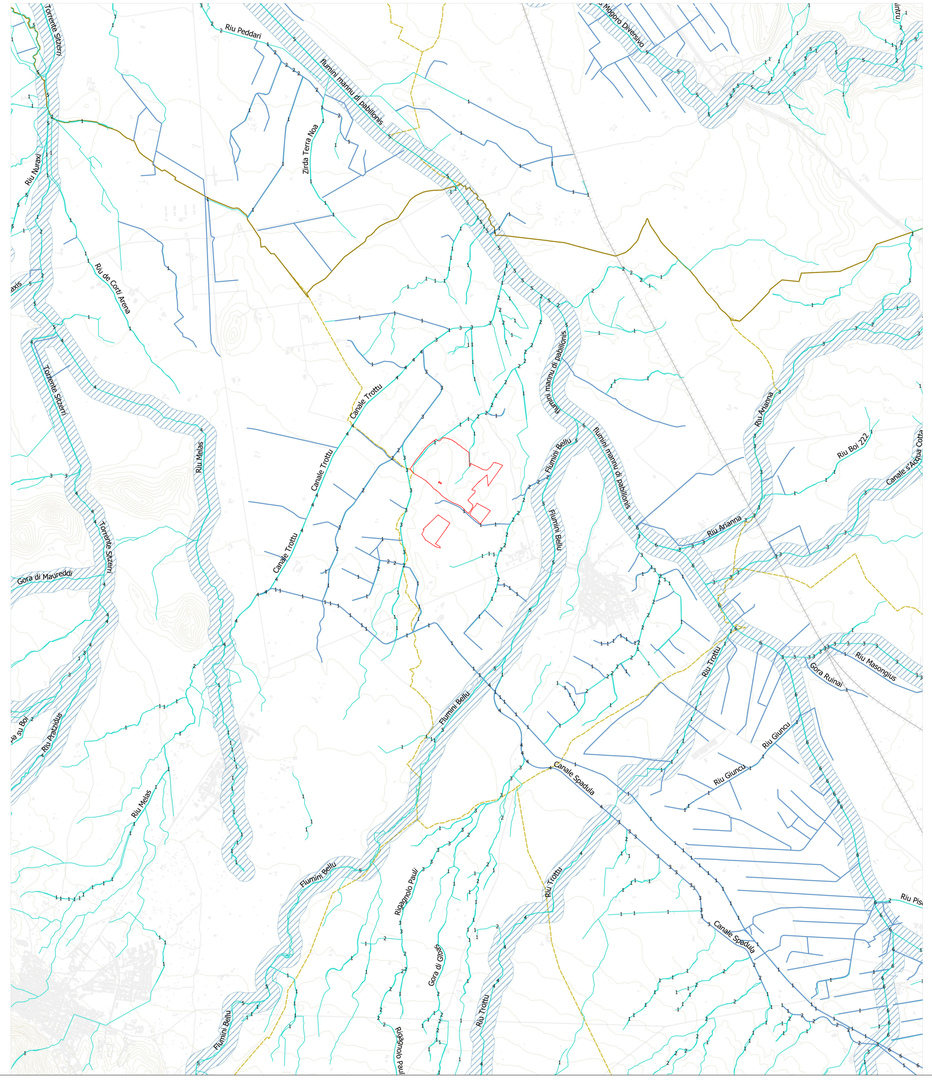

Area di progetto

Reticolo idrografico

- Canale

Elemento idrico Strahler

- 1
- 2
- 3
- 4
- 5
- 6

Fascia di tutela fiumi (150 m)

Reticolo idrografico

Cartografia di base

- Curva di livello
- Edificato
- Limiti provinciali
- Limiti comunali
- Rete ferroviaria
- Rete stradale

REGIONE AUTÓNOMA DE CERDEÑA
REGIONE AUTONOMA DELLA SARDEGNA

COMUNE DI PABILLONIS (SU)

Progettazione della Centrale Solare " Energia dell'olio sardo " da 52.557 kWp

Proponente: PACIFICO — Pacifico Lapislazzuli s.r.l.
Piazza Walther-von-der-Vogelweide,8 - 39100 (BZ)

Investitore agricolo superintensivo : OXY CAPITAL — OXY CAPITAL
Largo Donegani, 2 - 20121 Milano - Italia

Partner: OLIO DANTE

Progettazione: progetto verde studio di architettura del paesaggio; AEDES GROUP INGEGNERIA; MARE RINNOVABILI

Titolo: Uso del suolo e Reticolo idrografico

N° Elaborato: 21

Cod: VT_10

Scala: 1: 10.000

Tipo di progetto:
- ○ RILIEVO
- ○ PRELIMINARE
- ● DEFINITIVO
- ○ ESECUTIVO

Progetto dell'inserimento paesaggistico e mitigazione
Progettista: Agr. Fabrizio Cambiaso Sambiase; Arch. Alessandro Visalli
Collaboratori: Agr. Rosa Verde; Urb. Daniela Marrone; Arch. Anna Sirica

Progettazione elettrica e civile
Progettista: Ing. Roberto Roberto; Ing. Marco Balzano
Collaboratori: Ing. Simone Lonardo; Ing. Roberto Roberto

Progettazione idraulica
Progettista: Agr. Giuseppe Rutigliano

Consulenza geologica Geol. Gaetano Ciccarelli

Consulenza archeologica Archeol. Consulta Claudia Costa

Rev.	descrizione	data	formato	elaborato da	controllato da	approvato da
	Consegna	Luglio 2022	A0+	Daniela Marrone	Alessandro Visalli	Fabrizio Cambiaso Sambiase