

# Interferenze con siti e beni archeologici - scala 1:25.000

(Fonte: Sardegna Geoportale)

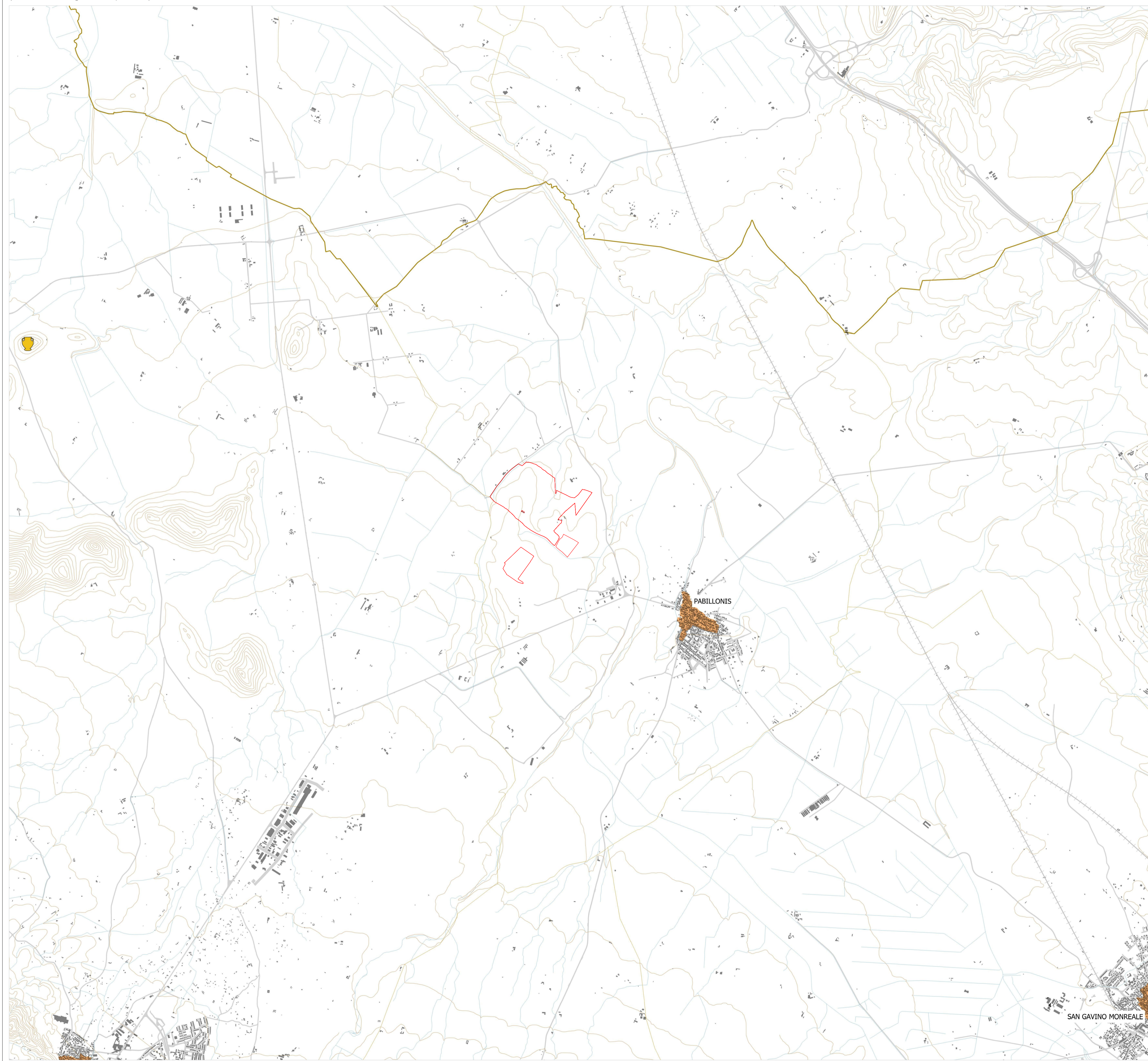

- Area di progetto
- PPR - Assetto insediativo
- Centro di antica formazione
- PPR - Bene paesaggistico storico culturale puntuale
- Archeologico
- Cartografia di base
- Limiti provinciali
- Limiti comunali
- Edificato
- Reticolo idrografico
- Curva di livello
- Rete ferroviaria
- Rete stradale



REGIONE AUTONOMA DE SARDIGNA  
REGIONE AUTONOMA DELLA SARDEGNA

## COMUNE DI PABILLONIS (SU)

Progettazione della Centrale Solare " Energia dell'olio sardo " da 52.557 kWp

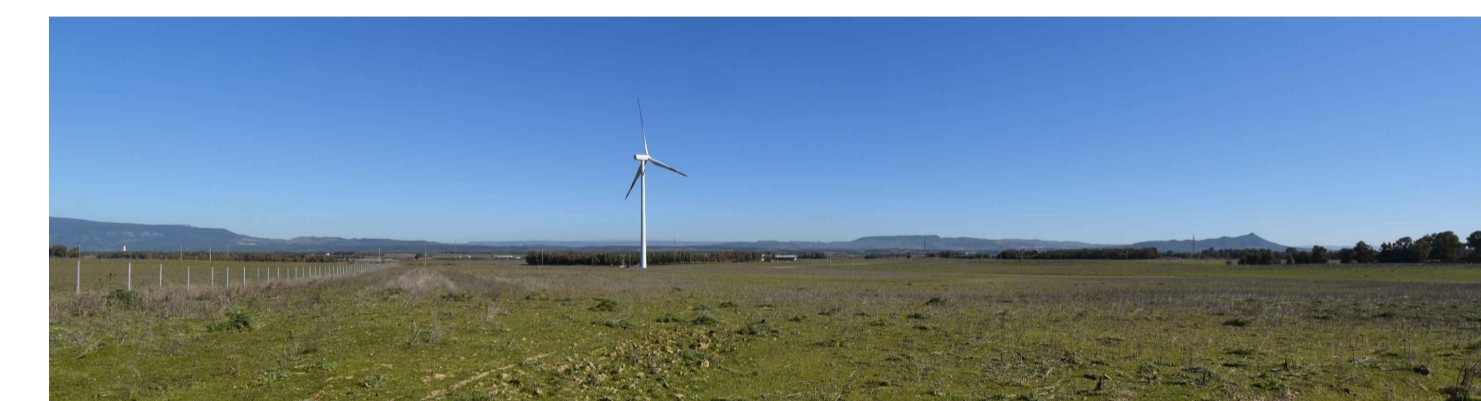

Proponente: **PACIFICO** Pacifico Lapislazzuli s.r.l.  
Piazza Walther-von-der-Vogelweide,8 - 39100 (BZ)

Investitore agricolo  
superintensivo : **OXY CAPITAL** OXY CAPITAL  
Largo Donegani, 2 - 20121 Milano - Italia

Partner: **OLIO DANTE** Titolo: Interferenze con siti e beni archeologici

N° Elaborato: 24  
Progetto dell'inserimento paesaggistico e mitigazione  
Progettista: Agr. Fabrizio Cembalo Sambiase Arch. Alessandro Visalli Collaboratori: Agr. Rosa Verde Urb. Daniela Marrone Arch. Anna Sirica

Progettazione:  
**progetto verde** studio di architettura del paesaggio  
Cod: VT\_13  
Progettazione elettrica e civile  
Progettista: Ing. Rolando Roberto Ing. Marco Balzano Collaboratori: Ing. Simone Bonacini Ing. Giuseppe Roberto

Progettazione olivata superintensiva  
Progettista: Agr. Giuseppe Rutigliano  
Tipo di progetto:  
 RILIEVO  
 PRELIMINARE  
 DEFINITIVO  
 ESECUTIVO  
Consulenza geologia  
Geol. Gaetano Ciccarelli  
Consulenza archeologia  
Archeol. Concetta Claudia Costa

Rev.	descrizione	data	formato	elaborato da	controllato da	approvato da
	Consegna	Luglio 2022	A1	Daniela Marrone	Alessandro Visalli	Fabrizio Cembalo Sambiase