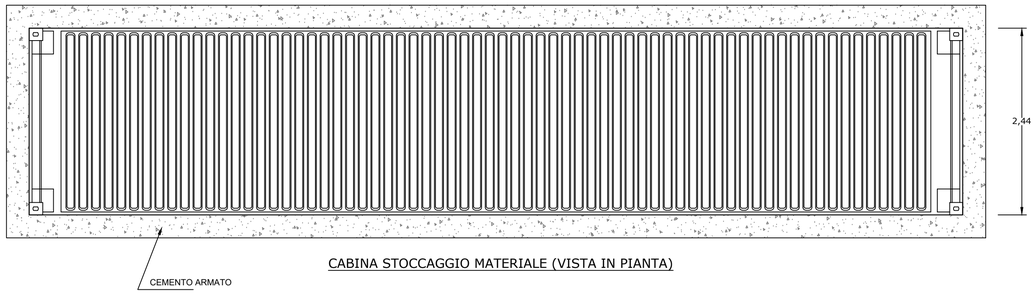

CABINA STOCCAGGIO MATERIALE (VISTA IN PIANTA)

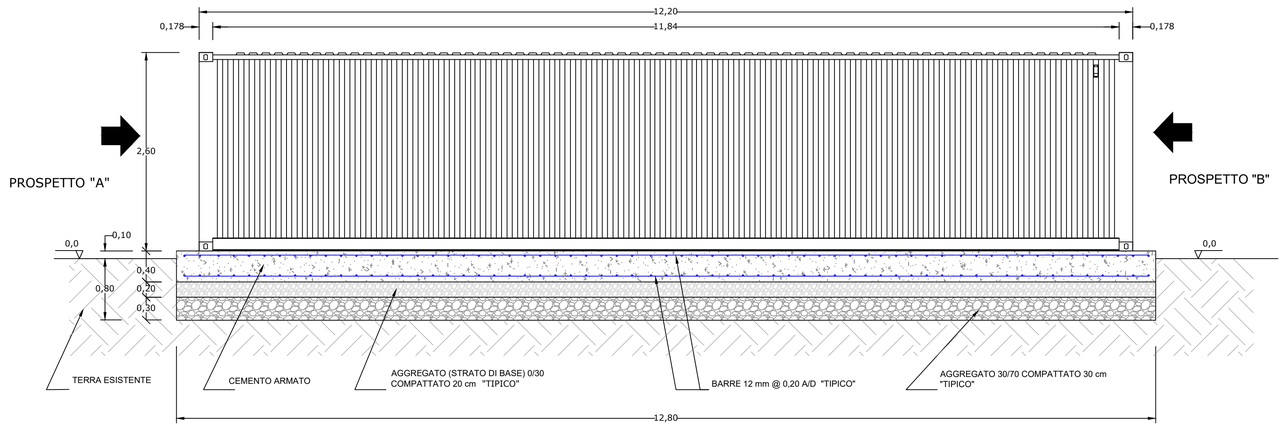

CABINA STOCCAGGIO MATERIALE (PROSPETTO)

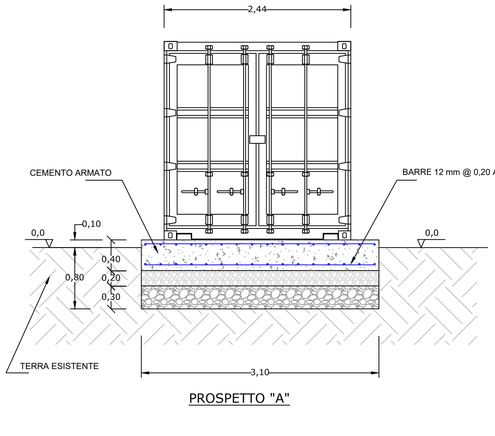

PROSPETTO "A"

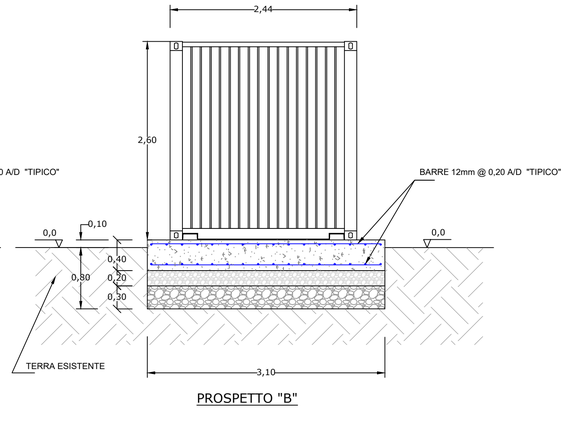

PROSPETTO "B"

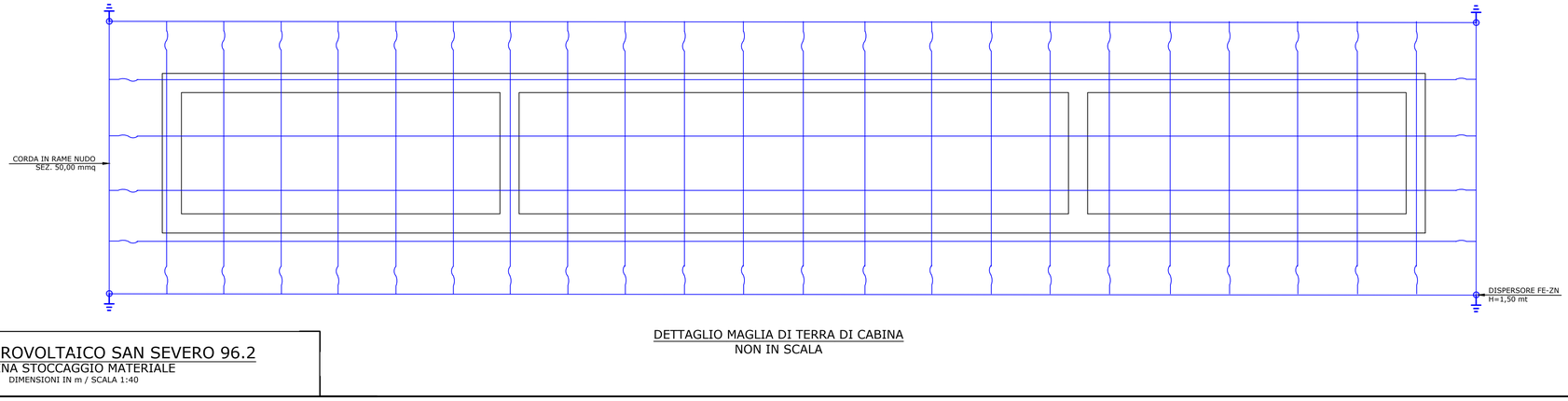

DETTAGLIO MAGLIA DI TERRA DI CABINA
NON IN SCALA

IMPIANTO AGROVOLTAICO SAN SEVERO 96.2

CABINA STOCCAGGIO MATERIALE

DIMENSIONI IN m / SCALA 1:40

FORMATO "A1" (841x594mm) - FR3/SIPR1

LOCALIZZAZIONE

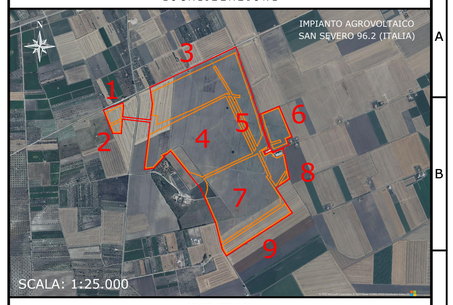

NOTE / TIMBRI

1. TUTTE LE MISURE SONO IN METRI, A MENO CHE NON SIANO INDICATE ALTRE UNITÀ DI MISURA.

PROGETTISTI

Ingegner
Michele Di stefano
(per NRG Plus Italia S.r.l.)

mdistefano@nrgplus.global

Firmato digitalmente da: DI STEFANO MICHELE
Data: 28/11/2022 15:32:43

Responsabile tecnico
Ingegner
Maurizio De Donno
(per NRG Plus Italia S.r.l.)

mdedonno@nrgplus.global

MAURIZIO DE DONNO
28.11.2022 09:43:13
GMT+01:00

IL PROMOTORE:

LEGENDA

- LIMITE LOTTO
- PV AREA
- 1-2-... IDENTIFICAZIONE AREA MODULI FOTOVOLTAICI

REV	DATA	DESCRIZIONE	PREP.	DISEG.	VERIF.	APPR.
A	15/09/22	EMISSIONE INIZIALE	H.M	R.S	R.V	M.DD

IL PROMOTORE:
APOLLO SAN SEVERO S.R.L.
C.F. e P.IVA:
03132340211 – REA BZ: 234781
Viale della Stazione, 7 – 39100 Bolzano
PEC: apollosanseverosrl@legalmail.it

Codice Cliente:

PROGETTO:
IMPIANTO AGROVOLTAICO SAN SEVERO 96.2

DOCUMENTI:
CABINA STOCCAGGIO MATERIALE

LOCALIZZAZIONE	INFORMAZIONE DI PROGETTO	FASE
CITTA: SAN SEVERO PROVINCIA: FOGGIA REGIONE: PUGLIA	SORGENTE: SOLARE AREA[Ha]: 106,06 PAC[MW]: 88,00 GCR[%]: 52,87 PDC[MWp]: 91,85	PERMESSI

COORDINATE		DETTAGLI DI PROGETTO		
LAT: 41,69°		N.PAN: 153.076	N.INV: 465	PITCH[m]: 8,50
LONG: 15,47°		P.PAN[Wp]: 600	P.INV[kVA]:215/204@40°C	N.STR: 2.610 (2P28)
ALT[m]: 35		STRU: TRACKER	INCLI: ± 60°	247 (2P14)

	NOME	REGISTRAZIONE	FIRMA	DATA
PREPARATO	-	-		15/09/22
DISEGNATO	-	-		15/09/22
VERIFICATO	-	-		15/09/22
APPROVATO	-	-		15/09/22

TAVOLA No	SCALA	IMPIANTO	D.	T.	S.	DOC.	REV.	FASE	EMI.
1 DI 1	1:40	I T 2 1 S S I	L	C	5	8	R A	I P	R E

FILE CAD: IT21SS-ILCS8-RAIPRE.dwg

QUESTO DOCUMENTO È PROPRIETÀ DI RENERGEIA, E SEVERAMENTE VIETATO RIPRODURRE QUESTO DOCUMENTO, IN TUTTO O IN PARTE, E FORNIRE AD ALTRI QUALSIASI INFORMAZIONE CORRELATA SENZA IL PREVENTIVO CONSENSO SCRITTO DI RENERGEIA.