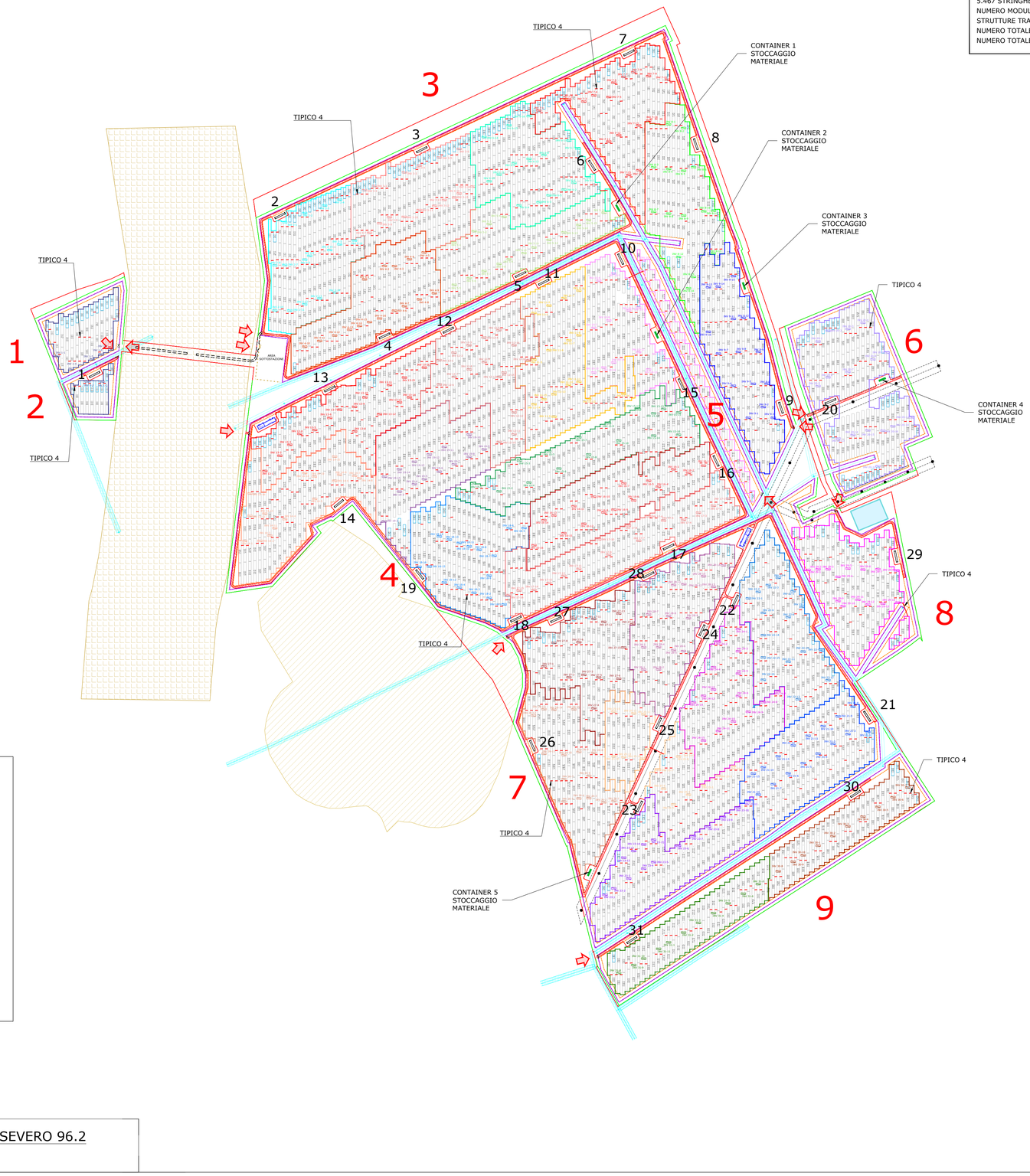

CAMPO AGROVOLTAICO

SAN SEVERO 96.2 - 91,85 MWp

TILT ±60°, AZIMUT 0°, PITCH 8,5 m
INVERTER HUAWEI SUN2000-215KTL-H0
MODULI FOTOVOLTAICI TRINA SOLAR TSM-600DEG20C.20
POTENZA FOTOVOLTAICA: 91.845 kWp
5.467 STRINGHE FOTOVOLTAICHE DA 28 MODULI FOTOVOLTAICI
NUMERO MODULI FOTOVOLTAICI: 153.076
STRUTTURE TRACKER: 2.610 ELEMENTI 2P28, 247 ELEMENTI 2P14
NUMERO TOTALE INVERTER: 465
NUMERO TOTALE CABINE DI TRASFORMAZIONE MT/BT: 31

TIPICO 4

SCAVO E POSA POLIFERA PER COLLEGAMENTO CC STRINGHE E STRINGBOX

1) MANTO VEGETALE
2) TERRENO
3) TUBI CORRUGATI IN PVC ϕ63 o ϕ90 DOPPIA PARETE

IMPIANTO AGROVOLTAICO SAN SEVERO 96.2

LAYOUT STRINGHE CC

DIMENSIONI IN m / SCALA 1:4.000

FORMATO "A1" (841x594mm) - FR3/SIPR1

LOCALIZZAZIONE

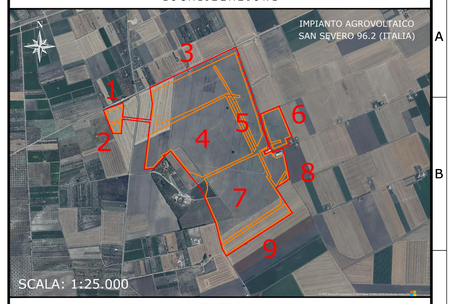

NOTE / TIMBRI

PROGETTISTI

Ingegner
Michele Di stefano
(per NRG Plus Italia S.r.l.)
mdistefano@nrgplus.global

Firmato digitalmente da:DI STEFANO MICHELE
Data: 28/11/2022 15:34:27

Responsabile tecnico
Ingegner
Maurizio De Donno
(per NRG Plus Italia S.r.l.)

mdedonno@nrgplus.global

MAURIZIO DE DONNO
28.11.2022 09:43:13
GMT+01:00

IL PROMOTORE:

LEGENDA

- LIMITE LOTTO
- FASCIA DI MITIGAZIONE
- RECINZIONE
- PV AREA
- VIABILITÀ INTERNA
- VIABILITÀ ESTERNA
- INGRESSO
- PORTONE D´ACCESSO
- CABINA DI RICEZIONE SEZIONAMENTO E CONTROLLO
- CABINA TRASFORMAZIONE MT/BT
- CONTAINER STOCCAGGIO MATERIALE
- PANNELLI FOTOVOLTAICI VELA 2P28
- PANNELLI FOTOVOLTAICI VELA 2P14
- INVERTER
- XX-YY-ZZ / XX-YY-ZZ — RIFERIMENTO COLLEGAMENTO STRINGA (STRINGHE, INVERTER, CABINA TRASFORMAZIONE)
- AREA VELE CABINA "X"
- AREA SOTTOSTAZIONE
- 1-2-... IDENTIFICAZIONE AREA MODULI FOTOVOLTAICI
- 1-2-... IDENTIFICAZIONE CABINA TRASFORMAZIONE MT/BT
- RESTRIZIONE BOCCHETTE IDIRICHE
- RESTRIZIONE LINEA MT / PALI ENEL
- RESTRIZIONE TRATTURI CON BUFFER DI 100m
- RESTRIZIONE SITI STORICO CULTURALI
- SERBATOIO D'ACQUA
- CAVIDOTTO CC (STRINGHE)

REV	DATA	DESCRIZIONE	PREP.	DISEG.	VERIF.	APPR.
A	18/10/22	EMISSIONE INIZIALE	D.G	L.P	R.V	M.DD

IL PROMOTORE:
APOLLO SAN SEVERO S.R.L.
C.F. e P.IVA:
03132340211 – REA BZ: 234781
Viale della Stazione, 7 – 39100 Bolzano
PEC: apollosanseverosrl@legalmail.it

Codice Cliente:

PROGETTO:
IMPIANTO AGROVOLTAICO SAN SEVERO 96.2

DOCUMENTI:
LAYOUT STRINGHE CC

LOCALIZZAZIONE	INFORMAZIONE DI PROGETTO		FASE
CITTA: SAN SEVERO	SORGENTE: SOLARE	AREA[Ha]: 106,06	PERMESSI
PROVINCIA: FOGGIA	PAC[MW]: 88,00	GCR[%]: 52,87	
REGIONE: PUGLIA	PDC[MWp]: 91,85		

COORDINATE	DETTAGLI DI PROGETTO		
LAT: 41,69°	N.PAN: 153.076	N.INV: 465	PITCH[m]: 8,50
LONG: 15,47°	P.PAN[Wp]: 600	P.INV[kVA]:215/204@40°C	N.STR: 2.610 (2P28)
ALT[m]: 35	STRU: TRACKER	INCLI: ± 60°	247 (2P14)

	NOME	REGISTRAZIONE	FIRMA	DATA
PREPARATO	-	-		18/10/22
DISEGNATO	-	-		18/10/22
VERIFICATO	-	-		18/10/22
APPROVATO	-	-		18/10/22

TAVOLA No	SCALA	IMPIANTO	D.	T.	S.	DOC.	REV.	FASE	EMI.
1 DI 1	1:4.000	IT21SSILE54					RAI	PRE	

QUESTO DOCUMENTO È PROPRIETÀ DI RENERGEIA E SEVERAMENTE VIETATO RIPRODURRE QUESTO DOCUMENTO, IN TUTTO O IN PARTE, E FORNIRE AD ALTRI QUALSIASI INFORMAZIONE CORRELATA SENZA IL PREVENTIVO CONSENSO SCRITTO DI RENERGEIA.

FILE CAD: IT21SS-ILE54-RAIPRE.dwg