

REGIONE: PUGLIA
PROVINCIA: FOGGIA
COMUNE: SAN SEVERO - LUCERA

Impianto Agrovoltaico San Severo 96.2
Dichiarazione del conduttore dei terreni

IL PROPONENTE

APOLLO SAN SEVERO S.R.L.
Via della Stazione, 7
39100 – Bolzano
P.IVA: 03132340211
apollosanseverosrl@legalmail.it

NOVEMBRE2022



DICHIARAZIONE DEL CONDUTTORE DEI TERRENI

(Istruzioni Tecniche informatizzazione Autorizzazione Unica - punto 4.3.4)



La sottoscritta Società Agricola San Matteo s.r.l., con sede in San Severo (FG) alla c/da San Matteo nella qualità di conduttore dei terreni dell'azienda agricola di ettari 119.63.43, identificati al Catasto terreni del Comune di San Severo come di seguito riportato:

Piano Particellare									
Comune di	SAN SEVERO					Provincia di	Foggia		
Foglio	Particella	superficie			Qualità	Classe	Proprietario (Cognome e Nome)	Codice Fiscale	Quota Proprietà
		ha	ar	ca					
53	159		87	84	SEMIN IRRIG	U	AGRICOLA SAN MATTEO SRL	3266260714	1/1
	161		95	90	SEMIN IRRIG	U			
	163		83	43	SEMIN IRRIG	U			
49	601	30	78	77	SEMIN IRRIG	U			
	600	8	05	58	SEMIN IRRIG	U			
	583	1	47	15	SEMIN IRRIG	U			
	576	2	18	90	SEMIN IRRIG	U			
	90	32	05	00	SEMIN IRRIG	U			
	7	8	89	94	SEMIN IRRIG	U			
	193	6	05	11	SEMIN IRRIG	U			
	276	2	02	50	SEMIN IRRIG	U			
	194	1	59	00	SEMIN IRRIG	U			
	227	1	63	90	SEMIN IRRIG	U			
	228	1	81	50	SEMIN IRRIG	U			
	229	1	75	00	SEMIN IRRIG	U			
	399		2	88	SEMIN IRRIG	U			
	400		75	82	SEMIN IRRIG	U			
	196		73	20	SEMIN IRRIG	U			
	575	3	76	22	SEMIN IRRIG	U			
	44	2	31	28	SEMIN IRRIG	U			
	239		10	00	SEMIN IRRIG	U			
49	1	87	00	SEMIN IRRIG	U				
54	1	53	00	SEMIN IRRIG	U				
596		58	10	SEMIN IRRIG	U				
50	29	4	66	20	SEMIN IRRIG	U			
	131	1	07	50	SEMIN IRRIG	U			
	401	1	22	71	SEMIN IRRIG	U			
Piano Particellare SERVITU'									
Comune di	SAN SEVERO					Provincia di	Foggia		
Foglio	Particella	superficie			Qualità	Classe	Proprietario (Cognome e Nome)	Codice Fiscale	Quota Proprietà
		ha	ar	ca					
53	162		67	93	SEMIN IRRIG	U	AGRICOLA SAN MATTEO SRL	3266260714	1/1
	126		83	15	SEMIN IRRIG	U			
49	602	18	27	33	SEMIN IRRIG	U			

sui quali la Soc. Apollo San Severo Srl con sede a Bolzano, viale della Stazione 7, intende realizzare l'impianto agrivoltico denominato "San Severo 96.2", nel rispetto della vigente

normativa nazionale e regionale, ed in particolare delle Linee Guida nazionali emanate per tali impianti, e delle Istruzioni Tecniche sull'Informatizzazione dell'Autorizzazione Unica (punto 4.3.4), emanate dalla Regione Puglia,

DICHIARA

1. che la realizzazione del predetto impianto comporta:

a) - l'espianto di 250 piante di olivo corrispondente a una superficie di circa 2 ettari di terreno, varietà Peranzana; attualmente, l'oliveto, non rilevato dalla Regione con la carta dell'uso del suolo 2011 come di seguito evidenziato, viene coltivato con il metodo "Biologico", senza fregiarsi della denominazione DOP "Dauno Alto Tavoliere", pur ricadendo nella relativa zona di produzione:

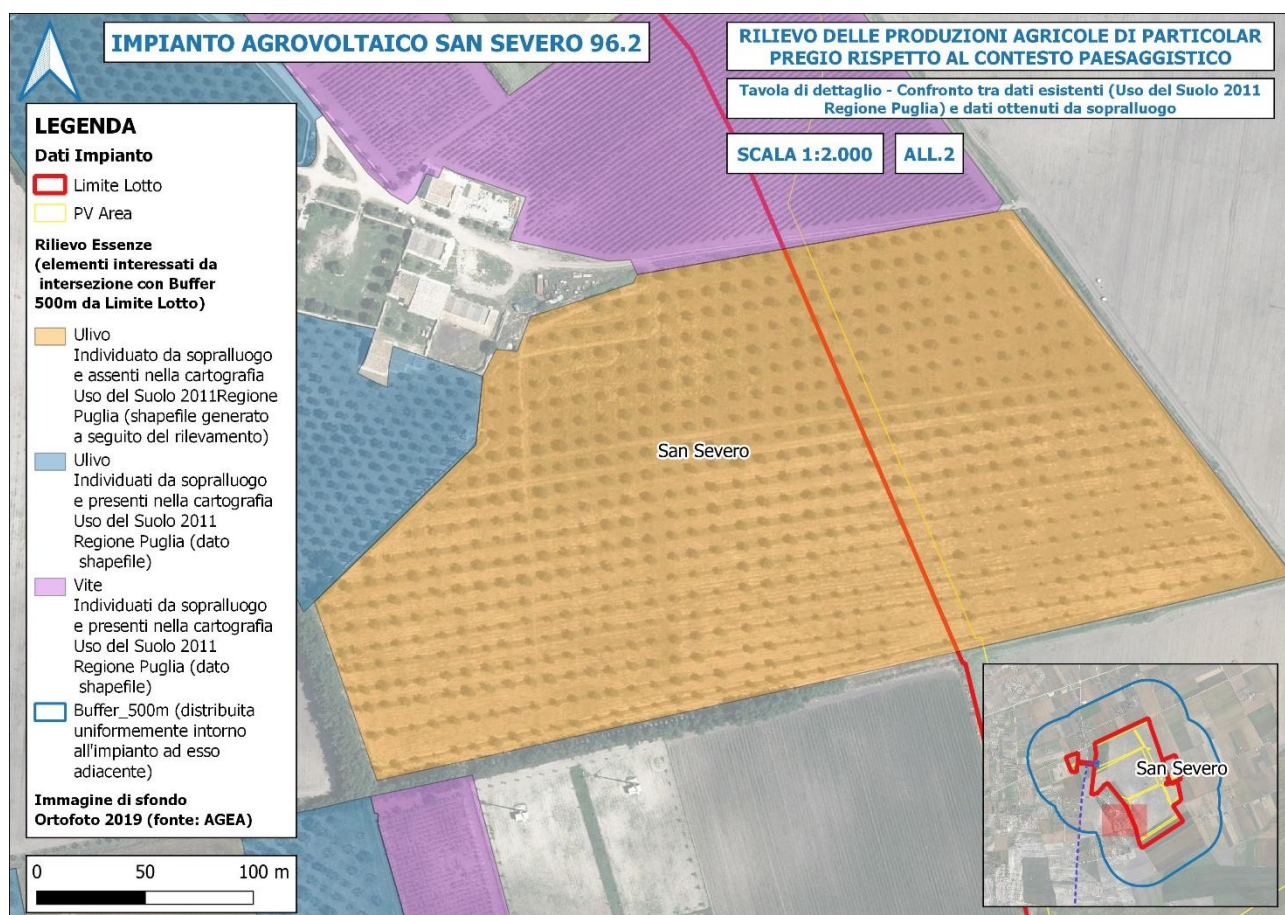

b) - l'estirpazione di 0.55.00 ettari di vigneto, varietà Bombino bianco come riportato di seguito; attualmente questa parte del vigneto rilevato dalla Regione con la carta dell'uso del suolo 2011, è coltivato senza fregiarsi della denominazione "San Severo DOC", pur ricadendo nella relativa zona di produzione, poichè le uve vengono vendute a vinificatori privati e quindi non vinificate in azienda:

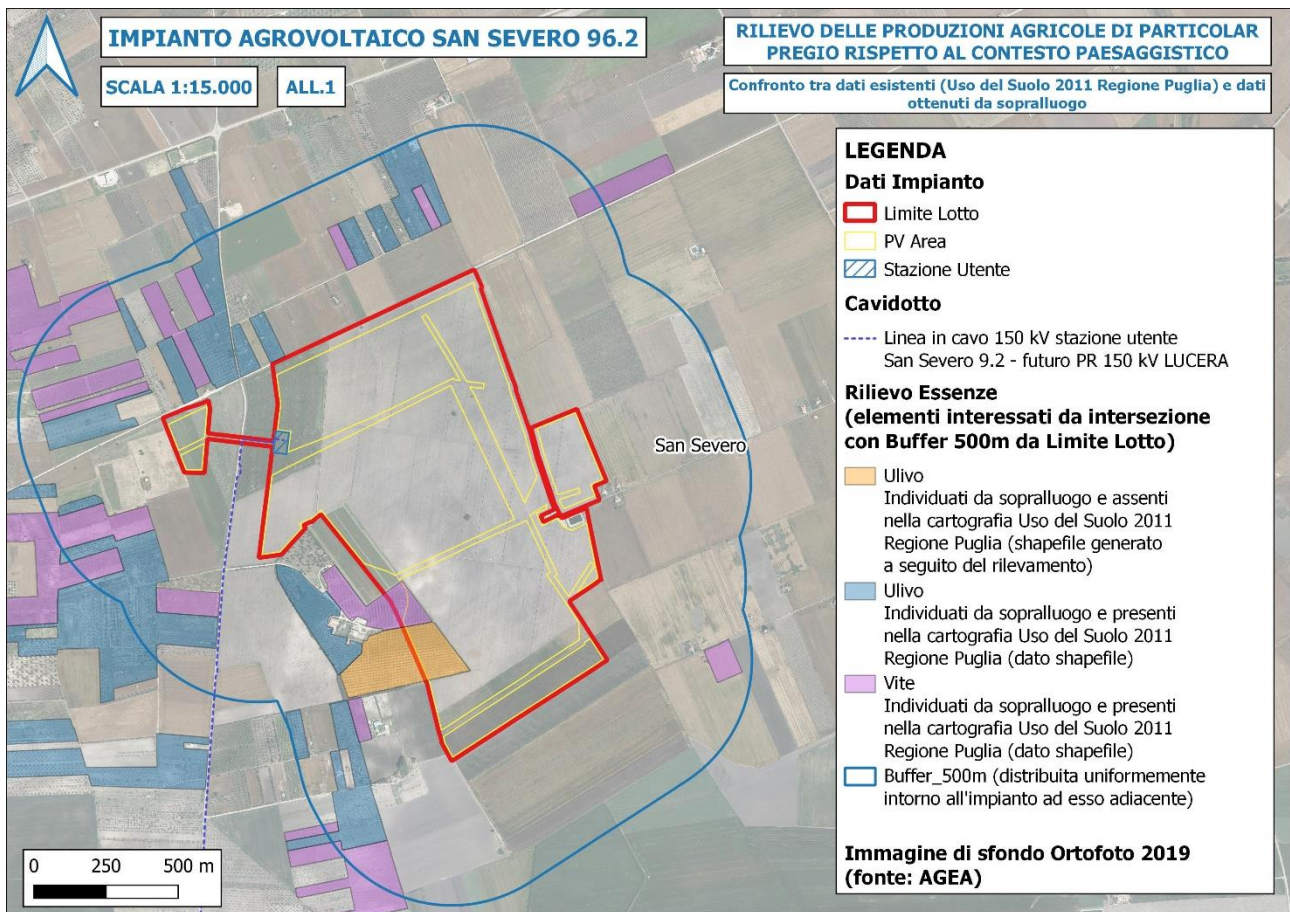

2. che sulle predette aree di progetto dell'impianto, non gravano impegni derivanti dal loro inserimento in piani di sviluppo agricolo aziendale finanziate nell'ambito di Piani e Programmi di Sviluppo agricolo e rurale cofinanziati con fondi europei (FEOGA - FEASR), ritenuti non coerenti con la realizzazione dell'impianto stesso;

3. che le 250 piante di ulivo verranno reimpiantate contestualmente all'espianto sull'area perimetrale del sito recintato per mitigare una parte dell'impianto e assicurare la loro produzione sempre con il metodo biologico; sulla restante area perimetrale verranno trapiantate 311 piante di ulivo varietà Favolosa, rivelatasi molto resistente alla xylella;

4. che la superficie di vigneto di circa 0.55.00 ettari da estirpare, verrà impiantata su un terreno aziendale utilizzando la medesima varietà Bombino bianco; con molta probabilità verrà impiantata una superficie superiore a quella da estirpare;

Orta Nova, 28 novembre 2022

FIRMA

Agriola San Matteo S.r.l.