



REGIONE BASILICATA



PROVINCIA di POTENZA



COMUNE DI MONTEMILONE

Progetto per la costruzione e l'esercizio di un impianto  
agrovoltaico e delle relative opere connesse, di  
potenza pari a 15,51276 MW DC - 14,8 MW AC  
da realizzare in località "MASSERIA LUPARA SOTTANA"  
nel Comune di Montemilone (PZ)

Committenza

**SIGMA BEL ENERGY S.r.l.**S.S. "Bradanica", km 39+125 snc, 85025  
Melfi (PZ) - P. Iva 02080040765

Progettazione

**Simec S.r.l.**  
Società di Ingegneria  
Via S. Pertini 35, 71020  
Rocchetta Sant' Antonio (FG)



Elaborato redatto da:

*Ing. Spagone Francesco Paolo*  
*Ordine degli Ingegneri prov.*  
*di Foggia, n. iscrizione 2192*



*Collaborazione:*  
*arch. Giuseppe Pulizzi*

**PROGETTO DEFINITIVO**

Titolo

**Piano particellare d'esproprio grafico**

Numero documento				Scala 1:2.000	Formato Stampa A3
Fase	Tipo doc.	Progr. doc.	Rev.	Nome_file / Identificatore	
<b>D</b>	<b>D</b>	<b>A.12.a.19</b>	<b>0</b>	SigmaBE_MONTEM01_A12a19_PP_ Esproprio_Grafico	

Sul presente elaborato sussiste il DIRITTO di PROPRIETA'. Qualsiasi utilizzo non preventivamente autorizzato sarà perseguito ai sensi della normativa vigente.

Rev.	Data	Descrizione revisione	Redatto	Controllato	Approvato
00	04/07/2022	Redazione			

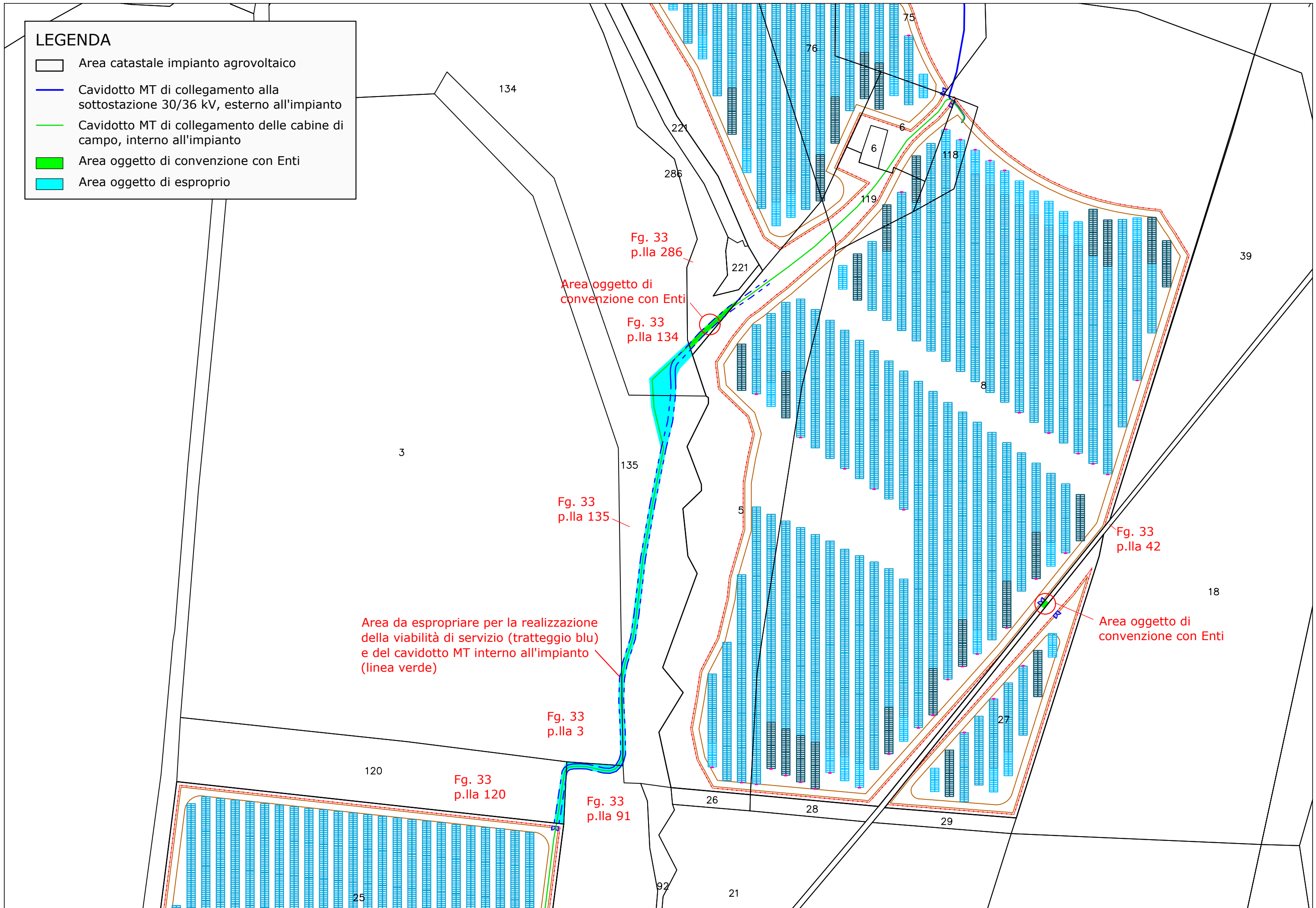

# LEGENDA

- Area catastale impianto agrovoltaiico
- Cavidotto MT di collegamento alla sottostazione 30/36 kV, esterno all'impianto
- Cavidotto MT di collegamento delle cabine di campo, interno all'impianto
- Area oggetto di convenzione con Enti
- Area oggetto di esproprio

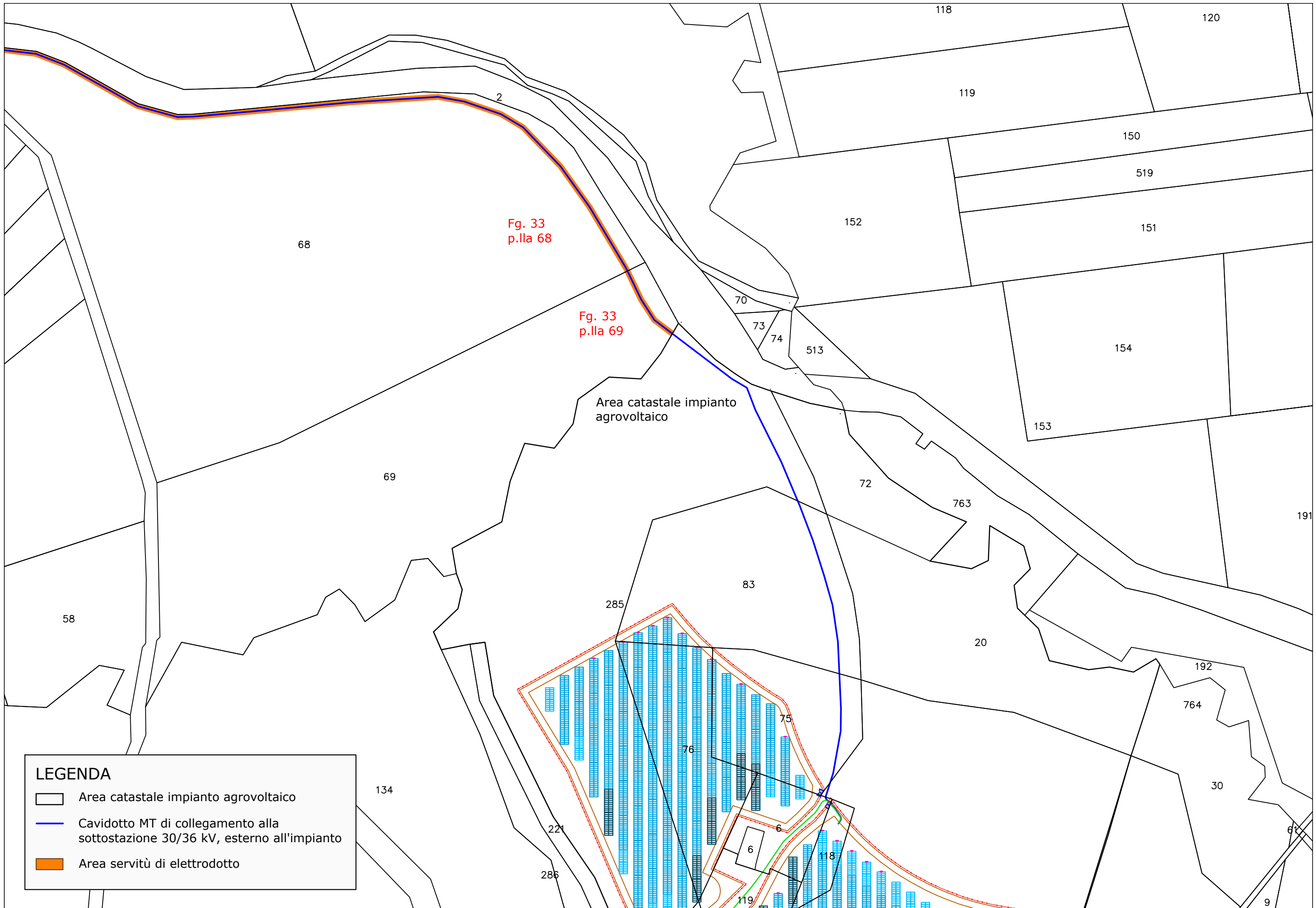



**LEGENDA**

-  Cavidotto MT di collegamento alla sottostazione 30/36 kV, esterno all'impianto
-  Area servitù di elettrodotto

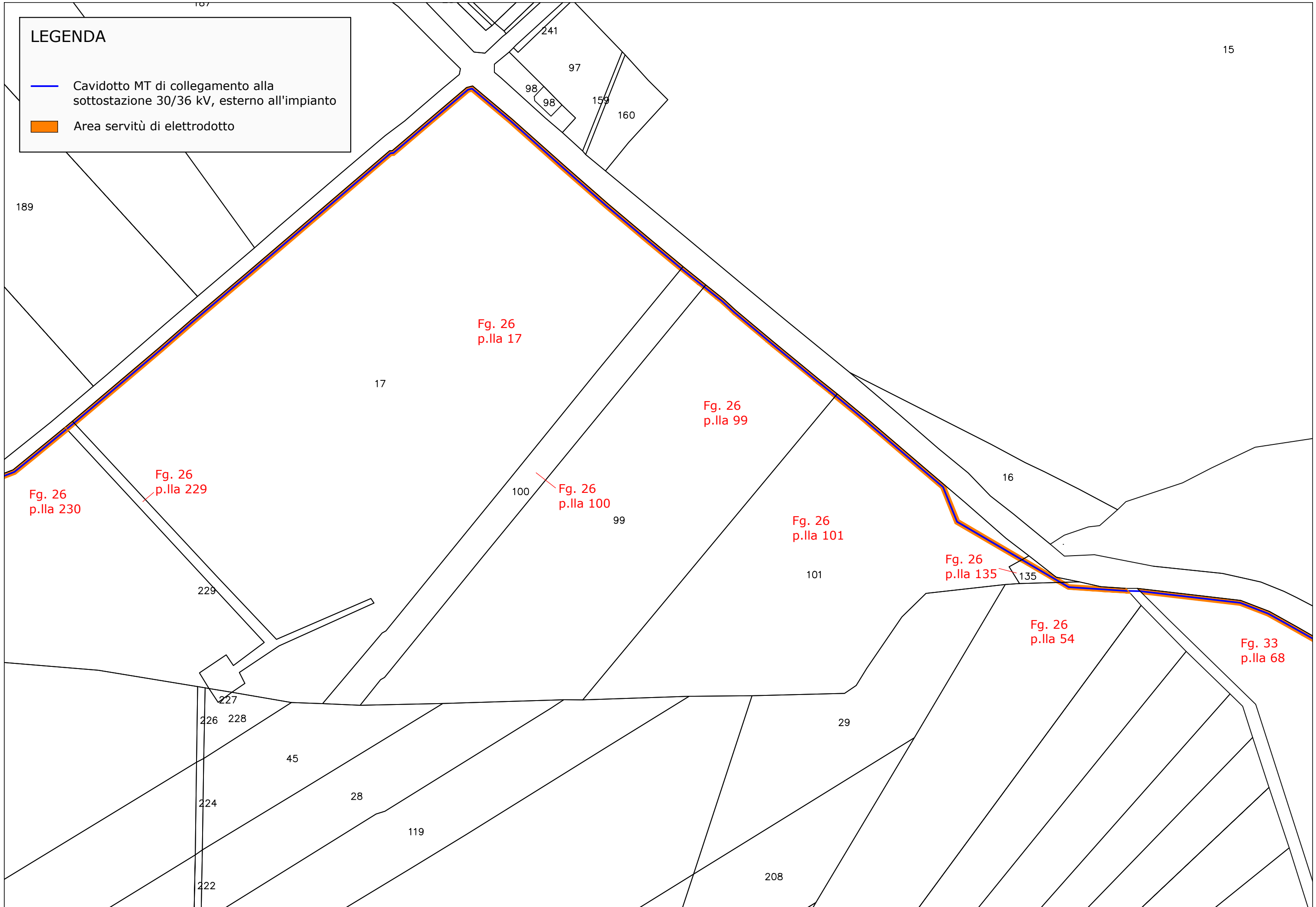





**LEGENDA**

- Cavidotto MT di collegamento alla sottostazione 30/36 kV, esterno all'impianto
- Area servitù di elettrodotto

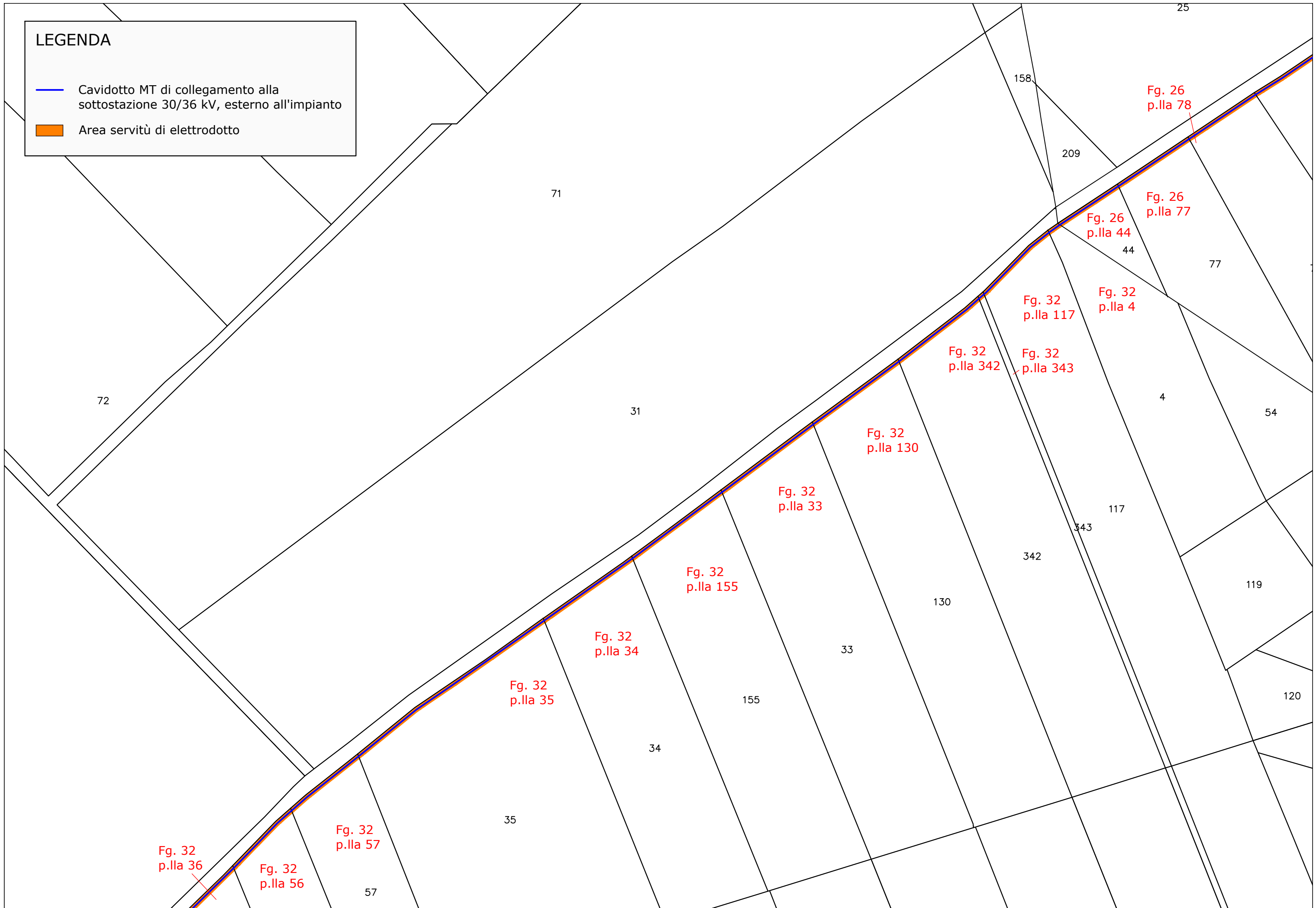

**LEGENDA**

- Cavidotto AT di collegamento alla Stazione TERNA S.p.A.
- Cavidotto MT di collegamento alla sottostazione 30/36 kV, esterno all'impianto
- Area servitù di elettrodotto
- Area oggetto di esproprio

