

PIANTA
SCALA 1:50

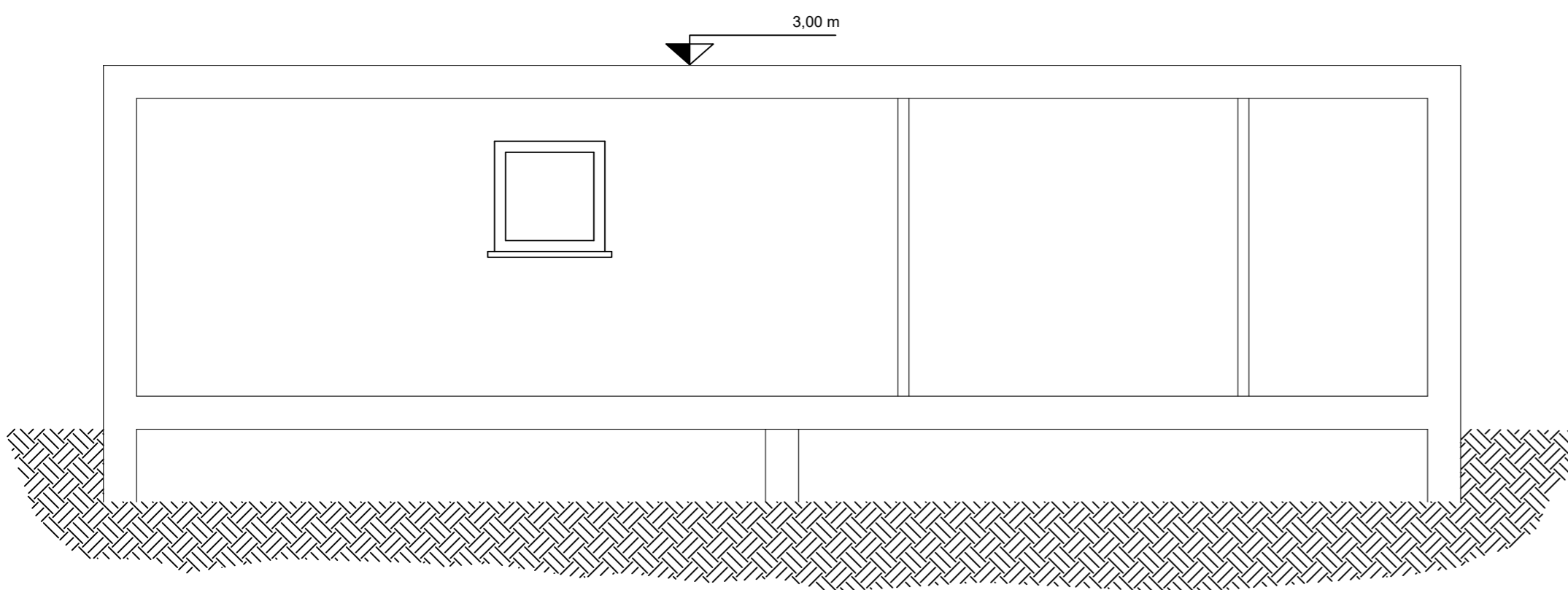

SEZIONE AA'
SCALA 1:50

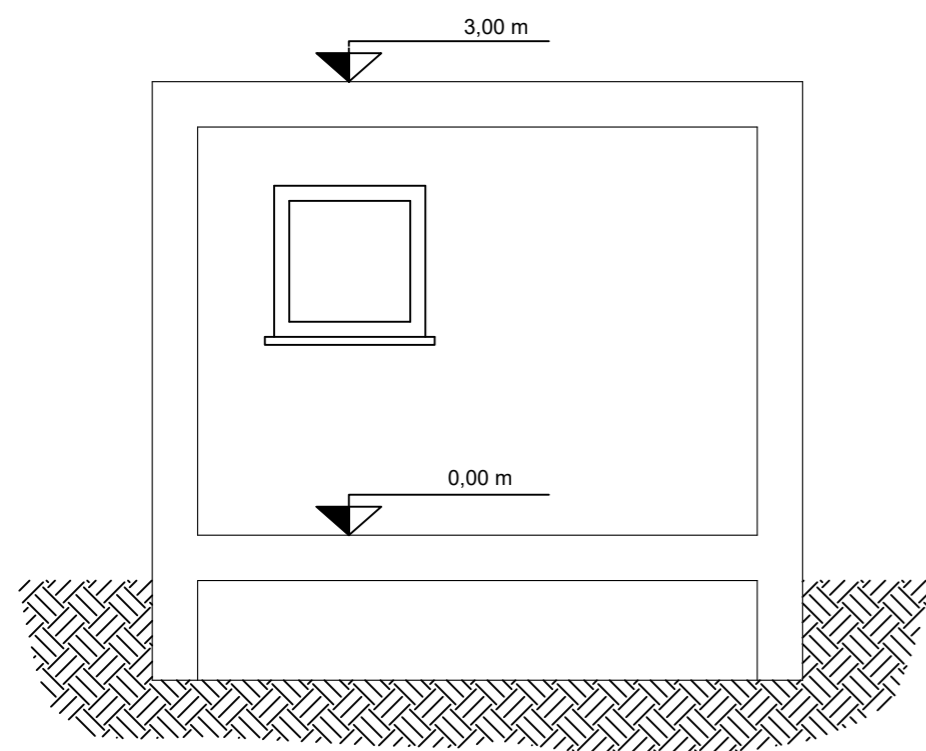

SEZIONE BB'
SCALA 1:50



REGIONE BASILICATA



PROVINCIA di POTENZA



COMUNE DI MONTEMILONE

**Progetto per la costruzione e l'esercizio di un impianto
agrovoltaico e delle relative opere connesse, di
potenza pari a 15,51276 MW DC - 14,8 MW AC
da realizzare in località "MASSERIA LUPARA SOTTANA"
nel Comune di Montemilone (PZ)**

Committenza

SIGMA BEL ENERGY S.r.l.

S.S. "Bradanica", km 39+125 snc, 85025
Melfi (PZ) - P. Iva 02080040765

Progettazione

Simec S.r.l.
Società di Ingegneria
Via S. Pertini 35, 71020
Rocchetta Sant' Antonio (FG)



Elaborato redatto da:

Ing. Spagone Francesco Paolo
Ordine degli Ingegneri prov.
di Foggia, n. iscrizione 2192



Collaborazione:
arch. Giuseppe Pulizzi

PROGETTO DEFINITIVO

Titolo

Disegni architettonici
Locale di Servizio
(Prospetti, Pianta)

| | | | | | |
|------------------|-----------|-------------|------|---|----------------|
| Numero documento | | | | Scala | Formato Stampa |
| | | | | 1:50 | A3 |
| Fase | Tipo doc. | Progr. doc. | Rev. | Nome_file / Identificatore | |
| D | D | A.12.b.10.b | 0 | SigmaBE_MONTEM01_A12b10_b_ Locale_Servizio | |

Sul presente elaborato sussiste il DIRITTO di PROPRIETA'. Qualsiasi utilizzo non preventivamente autorizzato sarà perseguito ai sensi della normativa vigente.

| Rev. | Data | Descrizione revisione | Redatto | Controllato | Approvato |
|------|------------|-----------------------|---------|-------------|-----------|
| 00 | 30/05/2022 | Redazione | | | |
| | | | | | |
| | | | | | |
| | | | | | |