

LEGENDA

- AREA IMPIANTI
- CAVIDOTTO
- INSEDIAMENTO / ABITATO
- IMPIANTO TERMALILE
- AREA DI MATERIALI FITTILI
- ACQUEDOTTO
- VIABILITA' ALVISI
- STRADA CONSERVATA
- STRADA RICOSTRUITA O IPOTIZZATA
- ANOMALIE DA FOTINTERPRETAZIONE
- RSDI - Aree tutelate per legge - Art.142 (Zone di interesse archeologico ope legis lett.m)
- ZONE DI INTERESSE ARCHEOLOGICO
- VIABILITA' TRATTURI
- RSDI - Zone di interesse archeologico di nuova istituzione (Beni paesaggistici art. 142 let. m del D.Lgs. 42/2004)
- Ager Ofantino - ZONE DI INTERESSE ARCHEOLOGICO
- Ager Venusinus - ZONE DI INTERESSE ARCHEOLOGICO
- STAZIONE ELETTRICA TERNA "MONTMILONE"
- STRADE E CASE ESISTENTI

TIPI DI PRESENZE ARCHEOLOGICHE

- INSEDIAMENTO / ABITATO
- IMPIANTO TERMALILE
- AREA DI MATERIALI FITTILI
- ACQUEDOTTO
- VIABILITA' ALVISI
- STRADA CONSERVATA
- STRADA RICOSTRUITA O IPOTIZZATA
- ANOMALIE DA FOTINTERPRETAZIONE
- RSDI - Aree tutelate per legge - Art.142 (Zone di interesse archeologico ope legis lett.m)
- ZONE DI INTERESSE ARCHEOLOGICO
- VIABILITA' TRATTURI
- RSDI - Zone di interesse archeologico di nuova istituzione (Beni paesaggistici art. 142 let. m del D.Lgs. 42/2004)
- Ager Ofantino - ZONE DI INTERESSE ARCHEOLOGICO
- Ager Venusinus - ZONE DI INTERESSE ARCHEOLOGICO

CODICE IDENTIFICATIVO DELLE PRESENZE

- YY = siti da VENUSIA
- YY = siti da AGER VENUSINUS I
- YY = siti da AGER VENUSINUS II

CRONOLOGIA

- ETÀ PREISTORICA
- Età neolitica
- ETÀ PROTOSTORICA
- Età del Bronzo
- ETÀ DEL FERRO
- ETÀ ROMANA
- Età tardo-antica
- ETÀ MEDIEVALE

REGIONE BASILICATA PROVINCIA DI POTENZA

COMUNE DI MONTMILONE

Progetto per la costruzione e l'esercizio di un impianto agrovoltaico e delle relative opere connesse, di potenza pari a 15,51276 MW DC - 14,8 MW AC da realizzare in località "MASSERIA LUPARA SOTTANA" nel Comune di Montemilone (PZ)

Committenza: **SIGMA BEL ENERGY S.r.l.**
S.S. "Bradonica", km 39+125 snc, 85025 Melfi (PZ) - P. Iva 02080040765

Progettazione: **Simec S.r.l.**
Società di Ingegneria
Via S. Pertini 35, 71020 Rocchetta Sant' Antonio (FG)

Elaborato redatto da: **Dott.ssa Maria Grazia Liseno**

PROGETTO DEFINITIVO

Titolo: **Carta delle presenze archeologiche**

Numero documento: Fase Tipo doc. Progr. doc. Rev. **D D A.4.1 0**

Scala: 1:15.000 Formato Stampa: A1

Nome_file / Identificatore: SigmaBE_MONTEM01_A4.1
Carta delle presenze archeologiche

Sul presente elaborato sussiste il DIRITTO DI PROPRIETÀ. Qualsiasi utilizzo non preventivamente autorizzato sarà perseguito ai sensi della normativa vigente.

Rev.	Data	Descrizione revisione	Redatto	Controllato	Approvato
00	30/05/2022	Redazione	M.G. Liseno		

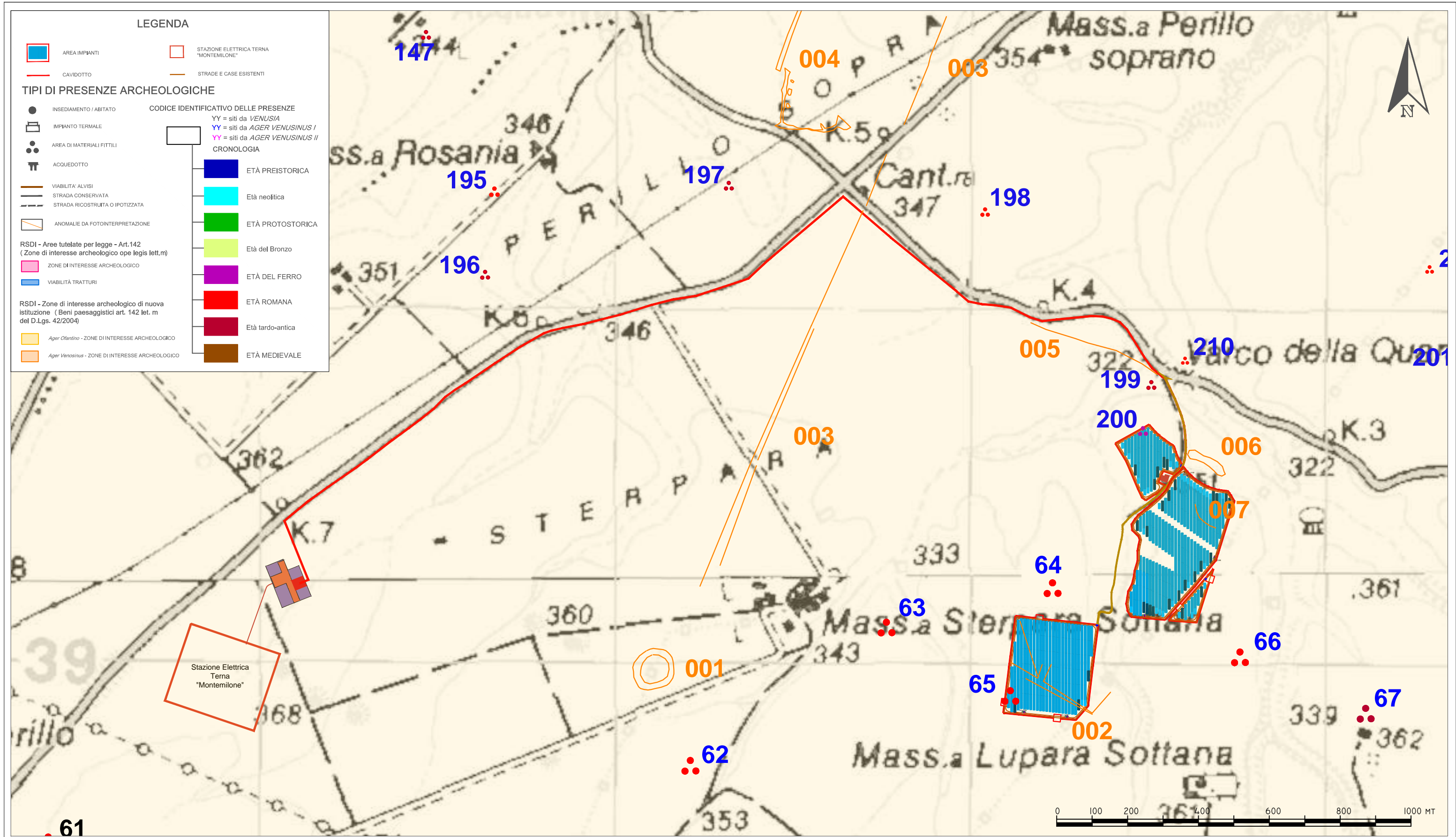

REALIZZAZIONE DI UN IMPIANTO AGROVOLTAICO PER LA COLTIVAZIONE AGRICOLA E PER LA PRODUZIONE DI ENERGIA ELETTRICA DA FONTE SOLARE DI POTENZA COMPLESSIVA PARI A 15,51276 MW DC - 14,8 MW AC E LE RELATIVE OPERE DI CONNESSIONE NELL'AGRO DEL COMUNE DI MONTEMILONE (PZ) , IN LOCALITÀ "MASSERIA LUPARA SOTTANA"

Scala 1:10.000
Giugno 2022
01

Committente: Sigma Bel Energy S.r.l.
Partita IVA: 02080040765 Tel. - Fax: +39 0972 750364
Mail: grupposigma@gmail.com - P.e.c.: sigmabelenergy@pec.grupposigma.biz

VERIFICA PREVENTIVA DELL'INTERESSE ARCHEOLOGICO
A.4.1_Carta delle presenze archeologiche

Responsabile:
Dott.ssa Maria Grazia Liseno

NOSTOI
Via San Marco 1511 - 30015 CHIOGGIA (VE)
CF-P.IVA-Reg.I. 03653560270 REA 327005
Via Dante, 134 - 85024 LAVELLO (PZ) REA 127240
info@nostoi-archeologia.it