TAVOLA N.1 - VINCOLI E TUTELE
Scala 1:20000

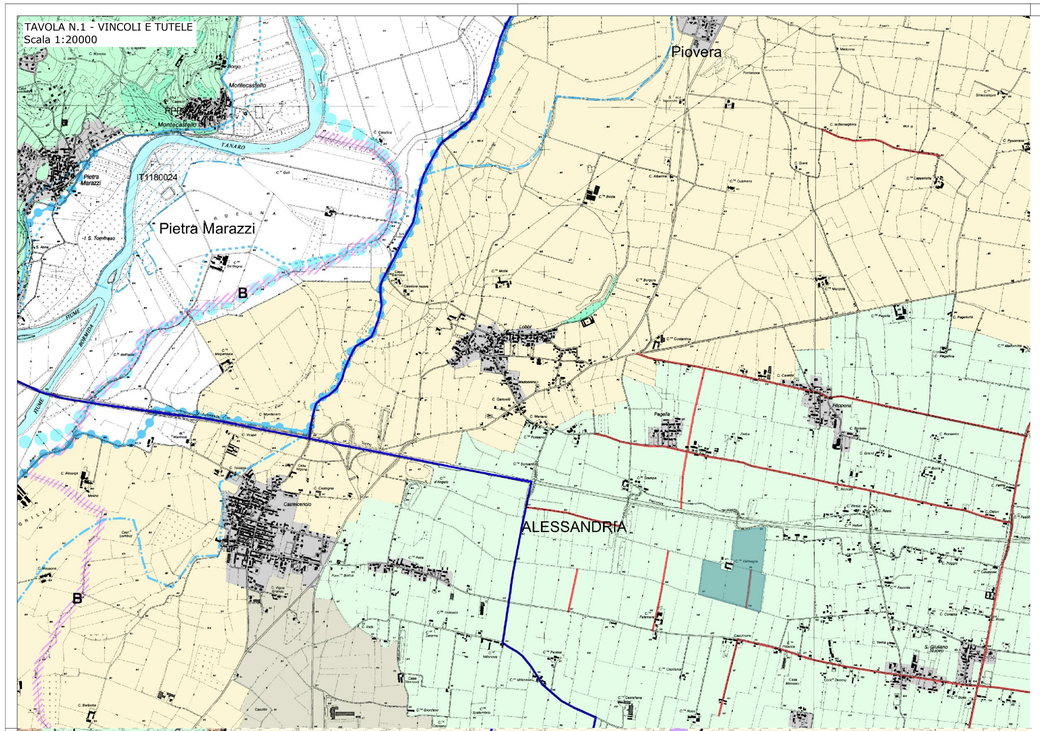

DESCRIZIONE	RIFERIMENTO ALLE N.d.A.	SIMBOLO
Titolo I - Disposizioni generali e finalità		
Ambiti a vocazione omogenea	Art. 8	
Titolo II - I vincoli, le tutele e i caratteri di identificazione del paesaggio		
Parte I - I vincoli storico-artistici, paesistici e ambientali		
Aree vincolate ex lege 1497/39	Art. 10	
Aree vincolate ex lege 431/85	Art. 11	
- Zone appenniniche sopra i 1200 mt s.l.m.		
Zone di interesse archeologico	Art. 11.1	
- aree vincolate ex lege 1089/39		
- aree a rischio archeologico		
- aree di interesse archeologico		
Strumenti urbanistici sovraordinati	Art. 12	
Piano stralcio delle fasce fluviali:		
- Limite tra la fascia A e la fascia B		
- Limite tra la fascia B e la fascia C		
- Limite esterno della fascia C		
- Limite di progetto tra fascia B e fascia C		
Progetto Territoriale Operativo del Po		

DESCRIZIONE	RIFERIMENTO ALLE N.d.A.	SIMBOLO
Parte II- L'ambiente		
Aree di approfondimento paesistico di competenza regionale	Art. 14.1	PTRA
Aree di approfondimento paesistico di competenza provinciale	Art. 14.2	PTPA /PPP
Aree protette esistenti	Art. 15.1	
Biotopi	Art. 15.2	
Aree di salvaguardia finalizzate all'istituzione di nuove aree protette	Art. 15.3	
Aree ambientalmente critiche di competenza regionale	Art. 16.1	
Aree a scarsa compatibilità ambientale di competenza provinciale	Art. 16.2	A/B
Rete dei corsi d'acqua	Art. 17.1	
Invasi artificiali	Art. 17.2	
Titolo III - I sistemi Territoriali		
Parte I - Il sistema dei suoli agricoli		
Aree boscate	Art. 21.1	
Aree colturali di forte dominanza paesistica	Art. 21.2	
Suoli ad eccellente produttività	Art. 21.3	
Suoli a buona produttività	Art. 21.4	
Aree interstiziali a)	Art. 21.5	
Aree interstiziali b)	Art. 21.5	
Parte II - Sistema insediativo		
Territorio urbanizzato	Art. 22	

LEGENDA

Impianto fotovoltaico

TAVOLA N.3 - INDIRIZZI DI SVILUPPO
Scala 1:20000

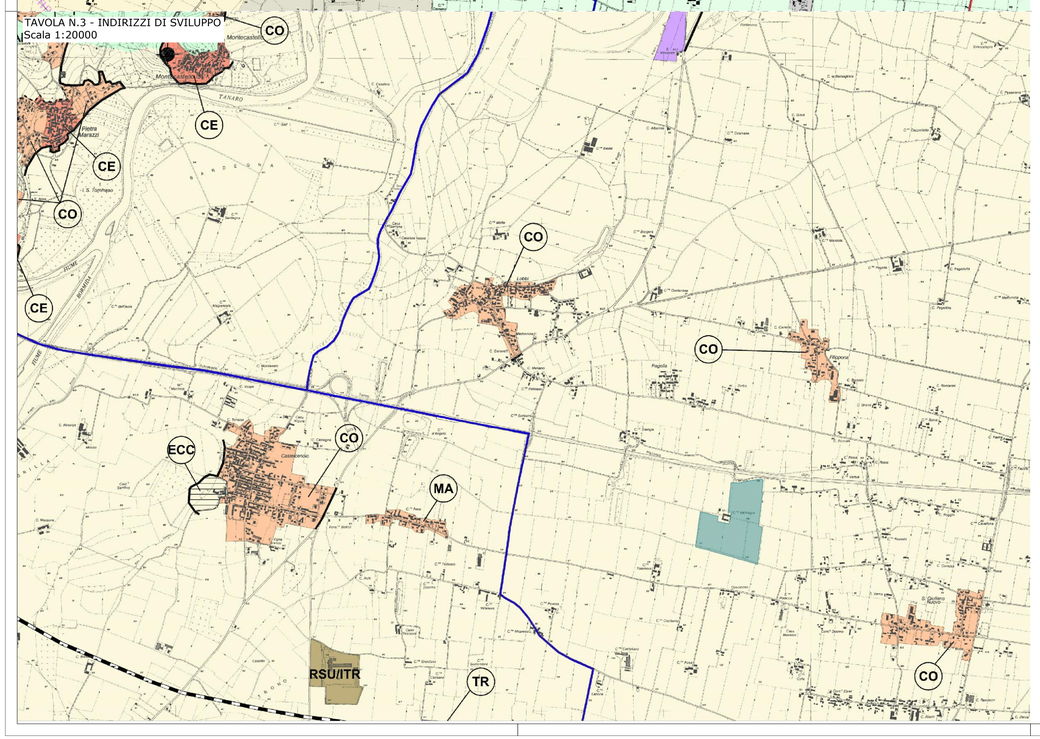

DESCRIZIONE	RIFERIMENTO ALLE N.d.A.	SIMBOLO
Titolo I - Disposizioni generali e finalità del piano		
Ambiti a vocazione omogenea	Art. 8	
Ambiti assoggettati a progettazione ambientale di dettaglio:	Art. 7 comma 7 e schede normative allegati A della N.d.A.	
- relativo al sottosistema della residenza		AD
- relativo al sottosistema delle attività		AD
- relativo a più sottosistemi		AD
* Aree soggette a specifiche di scheda normativa	Vedi schede normative allegati A alla N.d.A.	*
Titolo II - I vincoli, le tutele e i caratteri di identificazione del paesaggio		
Parte III - I caratteri e gli elementi di identificazione del paesaggio	Art. 19	
Paesaggi naturali:	Art. 19.1	
- appenninico		
- collinare		
- di pianura e fondovalle		
Elementi naturali caratterizzanti il paesaggio	Art. 19.2	EN
Architetture e Manufatti oggetto di tutela visiva	Art. 19.3	
Elementi del costrutto caratterizzanti il paesaggio	Art. 19.4	RCC
Percorsi panoramici	Art. 19.5	
Margine della configurazione urbana	Art. 20.1	
Ingressi urbani	Art. 20.2	I.U.
Titolo III - I sistemi territoriali		
Parte II - Il sistema insediativo	Art. 22	
Sottosistema della residenza Aree normative:	Art. 23	
- aree di conservazione	Art. 23 comma 5	CE
- aree di mantenimento	Art. 23 comma 11	MA
- aree di riqualificazione	Art. 23 comma 14	RQ
- aree di completamento	Art. 23 comma 18	CO
- aree di riorganizzazione	Art. 23 comma 21	RC
- aree di trasformazione	Art. 23 comma 25	TR
- aree di rilocalizzazione	Art. 23 comma 29	RL
Sottosistema delle attività Aree normative:	Art. 24	
- aree di mantenimento di tipo a)	Art. 24 comma 4	MA/a
- aree di mantenimento di tipo b)	Art. 24 comma 4	MA/b
- aree di riqualificazione	Art. 24 comma 8	RQ
- aree di completamento	Art. 24 comma 12	CO
- aree di riqualificazione ambientale	Art. 24 comma 15	RA
- aree di trasformazione	Art. 24 comma 20	TR
- aree di rilocalizzazione	Art. 24 comma 23	RL

DESCRIZIONE	RIFERIMENTO ALLE N.d.A.	SIMBOLO
Parte III - Sistema a funzionale	Art. 25	
Sottosistema dei servizi di area vasta Aree normative:	Art. 26	
- aree per attrezzature sanitarie ovvero provinciale di rilievo		H
- aree per l'istruzione di livello superiore		I
- aree per attrezzature sportive di rilevanza territoriale		S
- parchi di rilevanza territoriale		P
- impianti tecnologici		IT
- centro congressi e fiere		CF
Sottosistema dei servizi ambientali:	Art. 27	
- discariche controllate per rifiuti solidi urbani		RSU
- discariche controllate per rifiuti speciali		RS
- impianti e piattaforme di trattamento rifiuti		ITR
- impianti di trattamento delle acque reflue		D
Sottosistema dei servizi per la protezione civile:	Art. 28	
- aree di ammassamento		
Sottosistema della grande distribuzione	Art. 29	
Sottosistema del loisir:	Art. 30	
- loisir di pubblico spettacolo localizzati al di fuori dei centri abitati		S
- aree per piscine e parchi giochi		G
- impianti di golf		GLF
- impianti per sport motoristici		SM
- avio superfici		AVS
Parte IV - Il sistema a infrastrutturale	Art. 31	
Sottosistema delle infrastrutture ferroviarie	Art. 32	
Rete ferroviaria:	Art. 32.1 e schede normative allegati A della N.d.A.	
- tronchi esistenti da potenziare		
Scali merci	Art. 32.2	
Centri intermodali:	Art. 32.3	
- centro intermodale di I livello		
- centro intermodale di II livello		
- centro intermodale di nuovo impianto		
Aree attrezzate con possibilità di interscambio ferroviario-stradale	Art. 32.4	
Aree di salvaguardia per nuove infrastrutture ferroviarie	Art. 32.5	
Tetto valico ferroviario	Art. 32.6	
Sottosistema delle infrastrutture stradali	Art. 33	
Aree di salvaguardia per nuove infrastrutture stradali di rilevanza provinciale	Art. 33.1	
Aree di salvaguardia per nuove infrastrutture stradali di rilevanza locale	Art. 33.2	
Infrastrutture stradali da potenziare	Art. 33.3	
Caselli autostradali:	Art. 33.4	
- nuovi caselli autostradali		
- caselli autostradali esistenti da rilocalizzare		
Sottosistema delle infrastrutture aeroportuali	Art. 34	
Titolo IV - La valorizzazione turistica del territorio		
Ambiti di valorizzazione turistica	Art. 38	AVT
Luoghi con statuto speciale	Art. 39	LSS

Comune
ALESSANDRIA

Provincia
ALESSANDRIA

Firmato digitalmente da: Carlo Maria Magni
Data: 19/12/2022 08:21:53

Salvetti Graneroli engineering

Firmato digitalmente da
Carlo Graneroli
CN = Graneroli Carlo
O = Ordine degli Ingegneri della Provincia di Sondrio
C = IT

Firmato digitalmente da
STEFANO SALVETTI
CN = SALVETTI STEFANO
O = Ordine degli Ingegneri della Provincia di Sondrio
C = IT

IMPIANTO SOLARE AGRIVOLTAICO "SPINETTA MARENGO SOLAR 1"

Progetto

IMPIANTO AGRIVOLTAICO A TERRA PER LA PRODUZIONE DI ENERGIA ELETTRICA SITO NEL COMUNE DI ALESSANDRIA (AL)

Istanza di valutazione di impatto ambientale per la costruzione e l'esercizio di impianti di produzione di energia elettrica alimentati da fonti rinnovabili ai sensi degli artt. 23, 24-24bis e 25 del D.Lgs.152/2006

PROGETTO DEFINITIVO

Oggetto
B - INQUADRAMENTI - PTP
Tavola n.1 - Vincoli e tutele
Tavola n.3 - indirizzi di sviluppo

Aggiornamenti

Rev.	Data	Descrizione
0	02/12/2022	Emissione

Committente
ELLOMAY SOLAR ITALY THIRTEEN S.R.L.
Via Sebastian Altmann, 9 - Bolzano (BZ)

Data	Scala	Tavola
02/12/2022	1:20000	B.03_00

Progettista

ORDINE DEGLI INGEGNERI DELLA PROVINCIA DI SONDRIO
Dott. Ing. STEFANO SALVETTI
n. 459 sezione A
a=Civile e ambientale
b=Industriale
c=Dell'informazione
d=Industriale

ORDINE DEGLI INGEGNERI DELLA PROVINCIA DI SONDRIO
Dott. Ing. CARLO GRANEROLI
n. 517 sezione A
a=Civile e ambientale
b=Industriale
c=Dell'informazione

SONDRIO L. Mallero Cadorna, 49
T.0342.212525
F.0342.519070
E.info@salvettigraneroli.com
C.F./P.IVA 01013400146

LANZADA via Palù, 414
T.0342.556372
F.0342.556372
E.info@studiosalvetti.com
P.IVA 00737360149