Comune	Provincia
ALESSANDRIA	ALESSANDRIA

Firmato digitalmente da: Carlo Maria Magni
Data: 19/12/2022 08:21:52

Salvetti Graneroli engineering

Firmato digitalmente da
Carlo Graneroli
CN = Graneroli Carlo
O = Ordine degli Ingegneri della Provincia di Sondrio
C = IT

Firmato digitalmente da
STEFANO SALVETTI
CN = SALVETTI STEFANO
O = Ordine degli Ingegneri della Provincia di Sondrio
C = IT

IMPIANTO SOLARE AGRIVOLTAICO "SPINETTA MARENGO SOLAR 1"

Progetto

IMPIANTO AGRIVOLTAICO A TERRA PER LA PRODUZIONE DI ENERGIA ELETTRICA SITO NEL COMUNE DI ALESSANDRIA (AL)

Istanza di valutazione di impatto ambientale per la costruzione e l'esercizio di impianti di produzione di energia elettrica alimentati da fonti rinnovabili ai sensi degli artt. 23, 24-24bis e 25 del D.Lgs.152/2006

PROGETTO DEFINITIVO

Oggetto
C - CIVILI
Planimetria di rilievo

Aggiornamenti

Rev.	Data	Descrizione
0	02/12/2022	Emissione

Committente
ELLOMAY SOLAR ITALY THIRTEEN S.R.L.
Via Sebastian Altmann, 9 - Bolzano (BZ)

Data	Scala	Tavola
02/12/2022	1:1000	C.01_00

Progettista

Dott. Ing. STEFANO SALVETTI n. 459 sezione A a-Civile e ambientale b-Industriale c-Dell'informazione — ORDINE INGEGNERI DELLA PROVINCIA DI SONDRIO

Dott. Ing. CARLO GRANEROLI n. 517 sezione A a-Civile e ambientale b-Industriale c-Dell'informazione — ORDINE INGEGNERI DELLA PROVINCIA DI SONDRIO

SONDRIO L. Mallero Cadorna, 49
T 0342.211625
F 0342.519070
E info@salvettigraneroli.com
C.F./P.IVA 01013400146

LANZADA via Palù, 414
T 0342.556372
F 0342.556372
E info@studiosalvetti.com
P.IVA 00737360149
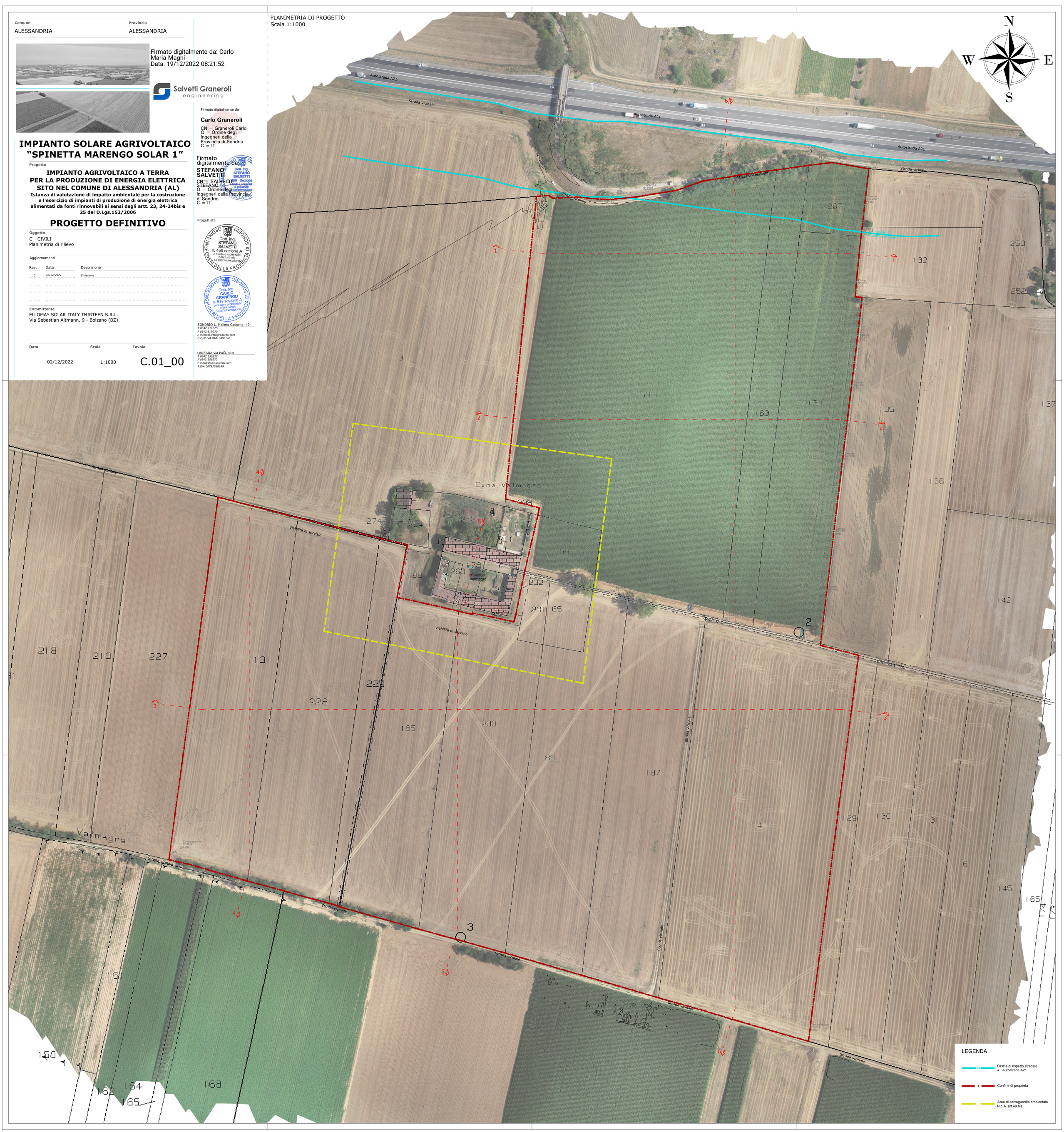
PLANIMETRIA DI PROGETTO
Scala 1:1000