SEZIONE TIPO 4
Scala 1:100

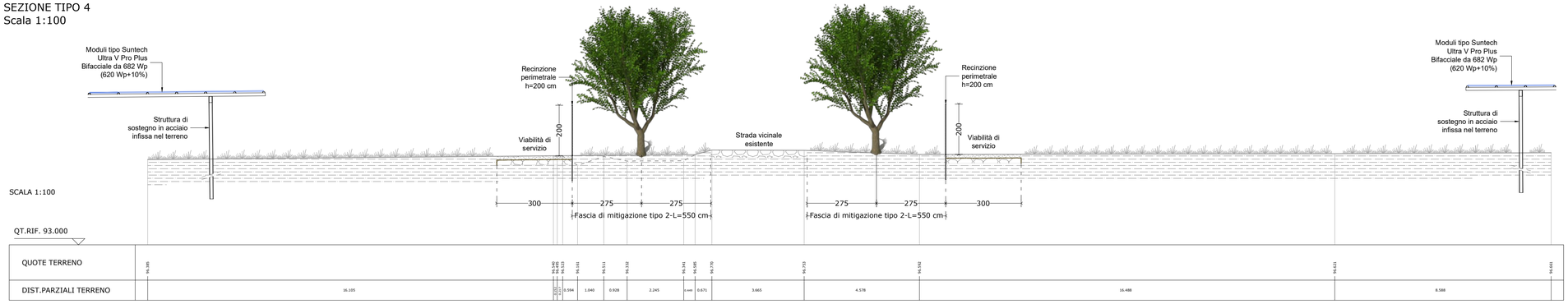

SEZIONE TIPO 3
Scala 1:100

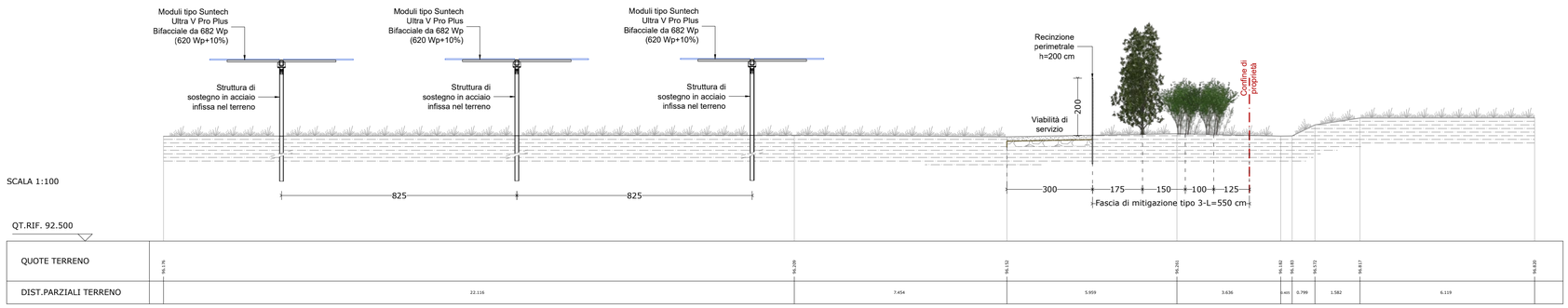

SEZIONE TIPO 2
Scala 1:100

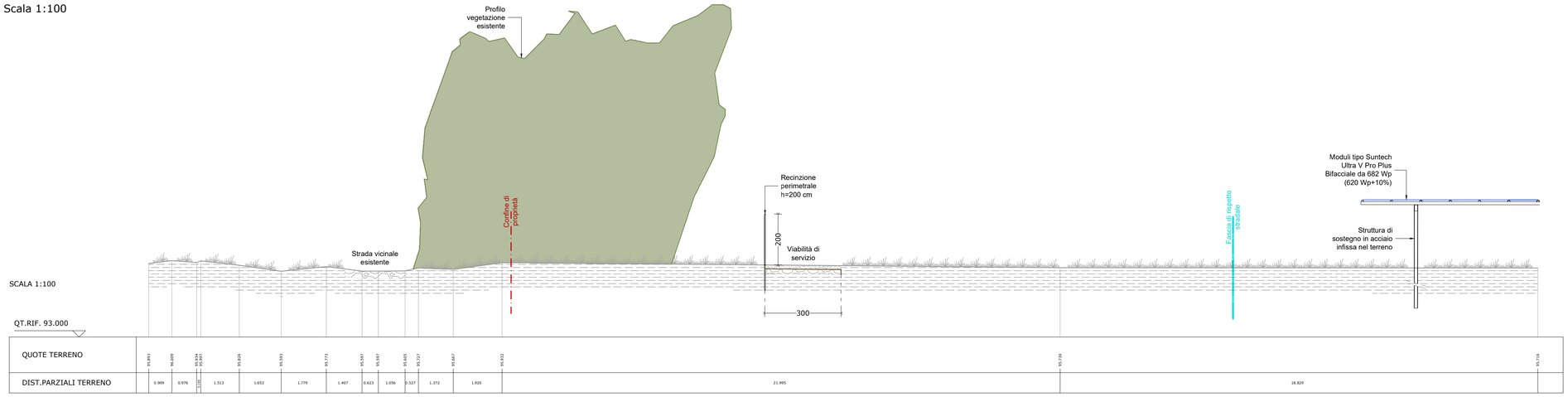

SEZIONE TIPO 1
Scala 1:100

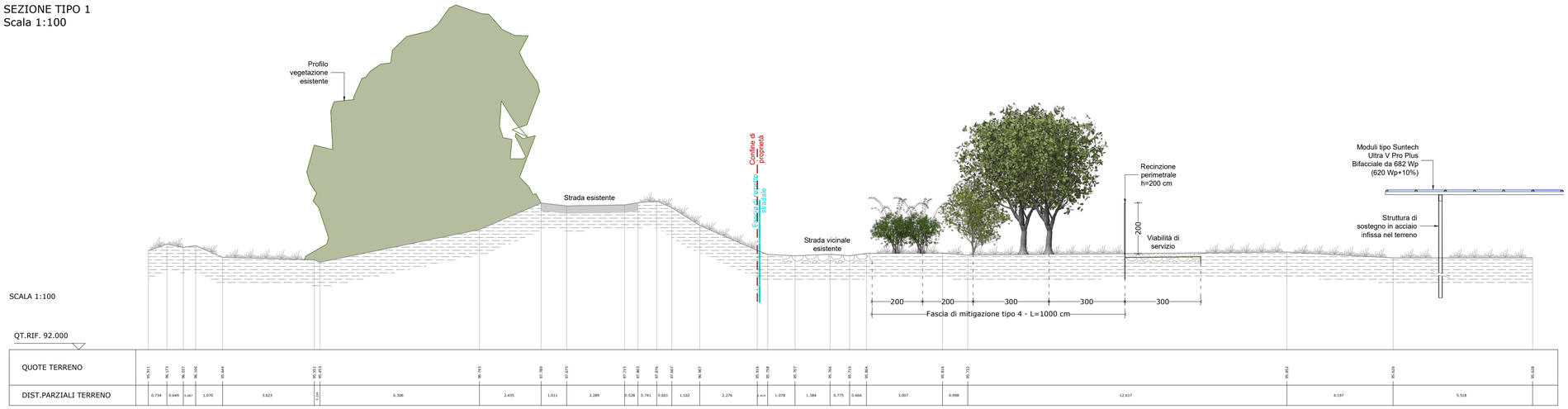

INQUADRAMENTO
Scala 1:4000

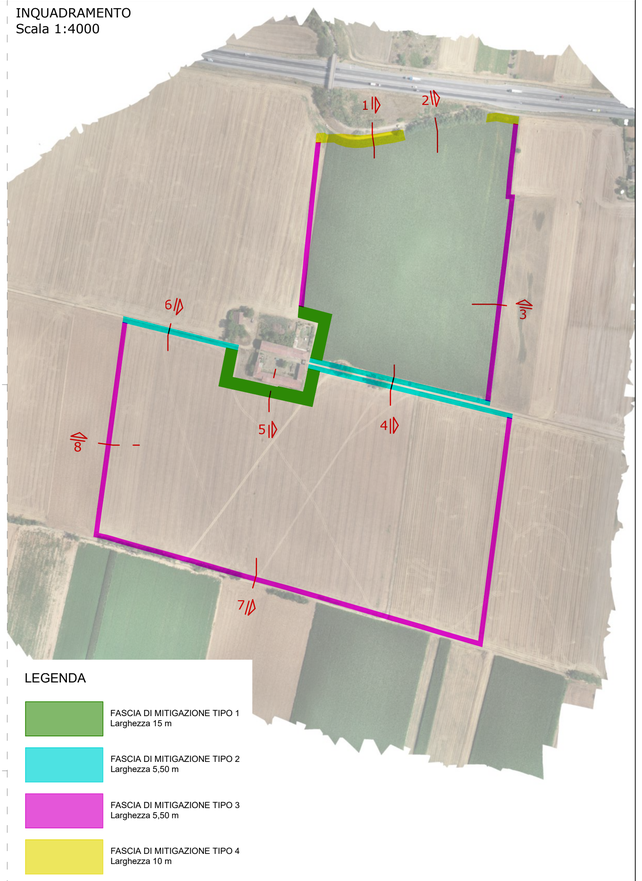

LEGENDA

- FASCIA DI MITIGAZIONE TIPO 1 Larghezza 15 m
- FASCIA DI MITIGAZIONE TIPO 2 Larghezza 5,50 m
- FASCIA DI MITIGAZIONE TIPO 3 Larghezza 5,50 m
- FASCIA DI MITIGAZIONE TIPO 4 Larghezza 10 m

Comune	Provincia
ALESSANDRIA	ALESSANDRIA

Firmato digitalmente da: Carlo Maria Magni
Data: 19/12/2022 08:24:18

Salvetti Graneroli engineering

IMPIANTO SOLARE AGRIVOLTAICO "SPINETTA MARENGO SOLAR 1"

Progetto

IMPIANTO AGRIVOLTAICO A TERRA PER LA PRODUZIONE DI ENERGIA ELETTRICA SITO NEL COMUNE DI ALESSANDRIA (AL)

Istanza di valutazione di impatto ambientale per la costruzione e l'esercizio di impianti di produzione di energia elettrica alimentati da fonti rinnovabili ai sensi degli artt. 23, 24-24bis e 25 del D.Lgs.152/2006

PROGETTO DEFINITIVO

Oggetto

C - CIVILI
Sezioni tipo

Aggiornamenti

Rev.	Data	Descrizione
0	02/12/2022	Emissione

Committente

ELLOMAY SOLAR ITALY THIRTEEN S.R.L.
Via Sebastian Altmann, 9 - Bolzano (BZ)

Data	Scala	Tavola
02/12/2022	1:100	C.05_00

Firmato digitalmente da
Carlo Graneroli
CN = Graneroli Carlo
O = Ordine degli Ingegneri della Provincia di Sondrio
C = IT

Firmato digitalmente da
STEFANO SALVETTI
CN = SALVETTI STEFANO
O = Ordine degli Ingegneri della Provincia di Sondrio
C = IT

Dott. Ing. STEFANO SALVETTI Sezione A a-Civile e ambientale b-Industriale c-Dell'Informazione ORDINE INGEGNERI DELLA PROVINCIA DI SONDRIO

Progettista

Dott. Ing. STEFANO SALVETTI n. 459 sezione A a-Civile e ambientale b-Industriale c-Dell'Informazione ORDINE INGEGNERI DELLA PROVINCIA DI SONDRIO

Dott. Ing. CARLO GRANEROLI n. 517 sezione A a-Civile e ambientale b-Industriale c-Dell'Informazione ORDINE INGEGNERI DELLA PROVINCIA DI SONDRIO

SONDRIO L. Mallero Cadorna, 49
T 0342.221628
F 0342.519070
E info@salvettigraneroli.com
C.F./P.IVA 01013400146

LANZADA via Palù, 414
T 0342.556372
F 0342.556372
E info@studiosalvetti.com
P.IVA 00737360149