

Paola Scaccabarozzi - Montana S.p.A.

Da: Posta Certificata Legalmail <posta-certificata@legalmail.it>
Inviato: martedì 20 dicembre 2022 14:42
A: energia-montana@pec.it
Oggetto: CONSEGNA: SOLAR CAPITAL 1 s.r.l.: richiesta verifica sussistenza procedimenti tutela ai sensi art. 13.3 DM Sviluppo Economico
Allegati: postacert.eml (6,38 MB); daticert.xml
Firmato da: posta-certificata@legalmail.it

Ricevuta di avvenuta consegna

Il giorno 20/12/2022 alle ore 14:41:53 (+0100) il messaggio "SOLAR CAPITAL 1 s.r.l.: richiesta verifica sussistenza procedimenti tutela ai sensi art. 13.3 DM Sviluppo Economico" proveniente da "energia-montana@pec.it" ed indirizzato a "sabap-fg@pec.cultura.gov.it" è stato consegnato nella casella di destinazione.

Questa ricevuta, per Sua garanzia, è firmata digitalmente e la preghiamo di conservarla come attestato della consegna del messaggio alla casella destinataria.

Identificativo messaggio: opec21004.20221220144136.165512.435.2.57@pec.aruba.it

Delivery receipt

The message "SOLAR CAPITAL 1 s.r.l.: richiesta verifica sussistenza procedimenti tutela ai sensi art. 13.3 DM Sviluppo Economico" sent by "energia-montana@pec.it", on 20/12/2022 at 14:41:53 (+0100) and addressed to "sabap-fg@pec.cultura.gov.it", was delivered by the certified email system.

As a guarantee to you, this receipt is digitally signed. Please keep it as certificate of delivery to the specified mailbox.

Message ID: opec21004.20221220144136.165512.435.2.57@pec.aruba.it

Alla Soprintendenza Archeologia
Belle Arti e Paesaggio
per le province di Barletta-Andria-Trani e Foggia
Via Alberto Valentini Alvarez, 8
71121 FOGGIA
p.e.c.: sabap-fg@pec.cultura.gov.it

OGGETTO: richiesta di verifica di sussistenza di procedimenti di tutela ovvero di procedure di accertamento verificare la sussistenza di procedimenti di tutela ovvero di procedure di accertamento della sussistenza di beni archeologici, in itinere, così come previsto ai sensi dell'art. 13.3 del DM Sviluppo Economico 10/09/2010.

La sottoscritta Laura Maria Conti, nato a Pavia (PV) il 15/08/1969, C.F. CNTLMR69M55G388W, in qualità di progettista dell'impianto agri-voltaico presentato dalla società SOLAR CAPITAL 1 SRL, avente sede legale nel comune di TORREMAGGIORE (FG) in Via Reinella, SNC, P.IVA e CF: 04417310713, PEC: solarcapital1srl@pec.it,

ai fini della procedura di autorizzazione unica per la costruzione e l'esercizio di un impianto di produzione energetica da fonti rinnovabili, ossia di un IMPIANTO FOTOVOLTAICO A TERRA COLLEGATO ALLA RTN POTENZA NOMINALE 76,77 MWp sito tra i Comuni di Foggia e Lucera (FG).

L'impianto fotovoltaico è identificato catastalmente ai mappali:

- AREA NORD foglio di mappa n. 25 p.lle: , 176, 178, 191, 263, 264, – Comune di Foggia
- AREA CENTRO foglio di mappa n. 35 p.lle: 654,655, 669 – Comune di Foggia, foglio di mappa n. 36 p.lle: 121, 203, 204 – Comune di Foggia, foglio di mappa n. 52 p.la 706 – Comune di Foggia;
- AREA SUD foglio di mappa n. 57 p.lle 25, 44, 45 – Comune di Lucera, foglio di mappa n. 124 p.la: 3

Il tracciato di connessione: consiste in un tratto interrato della lunghezza di circa 22 km fino SE TERNA 380/150/36 localizzata nel Comune di Lucera, dall'Area denominata "Centro" il cavidotto si svilupperà per circa 1,93 km lungo strada vicinale, fino alla Str. 20 Bonafica dove si svilupperà per circa 2,47 km fino al punto di connessione con il Cavidotto in arrivo dall'Area denominata "Nord". Il cavidotto in arrivo dall'Area "Nord" avrà uno sviluppo complessivo di circa 0,2 Km. Il cavidotto seguirà poi il suo percorso sempre lungo Str. 20 Bonafica per ulteriori 3,2 Km fino ad imboccare la Strada Statale 16 per circa 0,15 Km, proseguendo poi su Strada provinciale 13 per circa 1,3 Km fino all'arrivo del Cavidotto dell'Area denominata "Sud", il cui cavidotto si svilupperà per circa 2 km lungo la Strada Provinciale 117 per poi svilupparsi per altri

Ripartendo la connessione si svilupperà per ulteriori 3,7 km circa lungo la Strada Provinciale 13 fino all'arrivo dei cavidotti delle Aree denominare "Nord" e "Centro".

Il cavidotto si svilupperà poi per altri 4,5 Km sempre su strada Provinciale 13 e terminerà il suo percorso su strada vicinale per altri 1,2 Km fino alla Stazione TERNA.

La Stazione TERNA 380/150/ 36 kV è identificata catastalmente ai seguenti mappali:

- Foglio di mappa n. 38, p.la 164 - Comune di Lucera

RICHIEDE

a Codeste Soprintendenze, così come previsto ai sensi dell'art.13.3 del DM Sviluppo Economico 10/09/2010, il rilascio dell'attestato comprovante se sussistono o meno procedimenti di tutela ovvero procedure di accertamento della sussistenza di beni archeologici in itinere, nel sito ove sorgerà l'impianto.

Si allega alla presente la documentazione di seguito elencata:

- Planimetria catastale con indicate le particelle interessate dall'intervento;

- Corografia con Carta tecnica regionale;

Milano, 20/12/2022

IL RICHIEDENTE

Firmata digitalmente dal Progettista
Ing. Laura Maria Conti

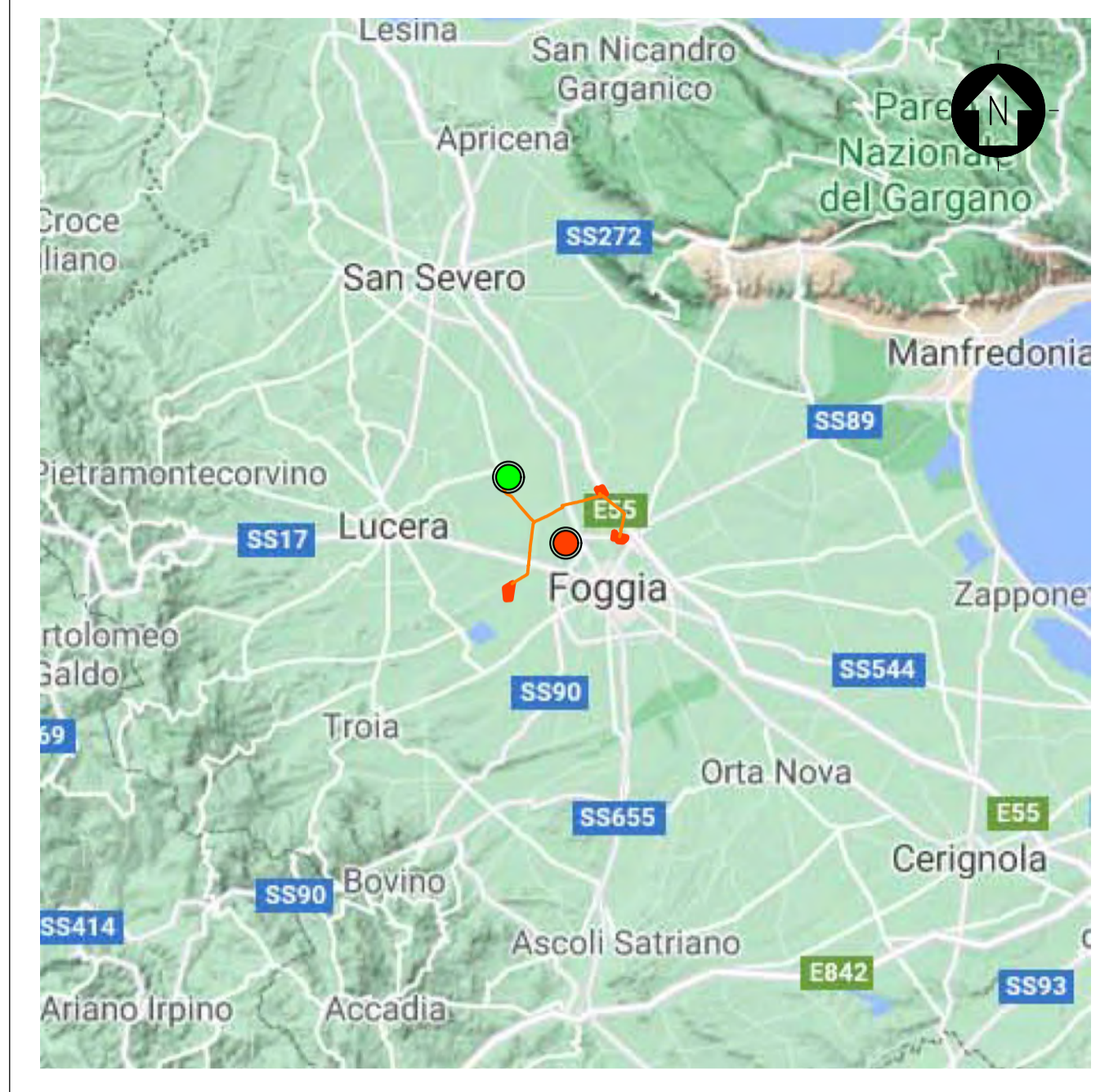
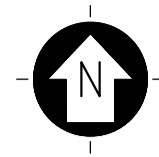
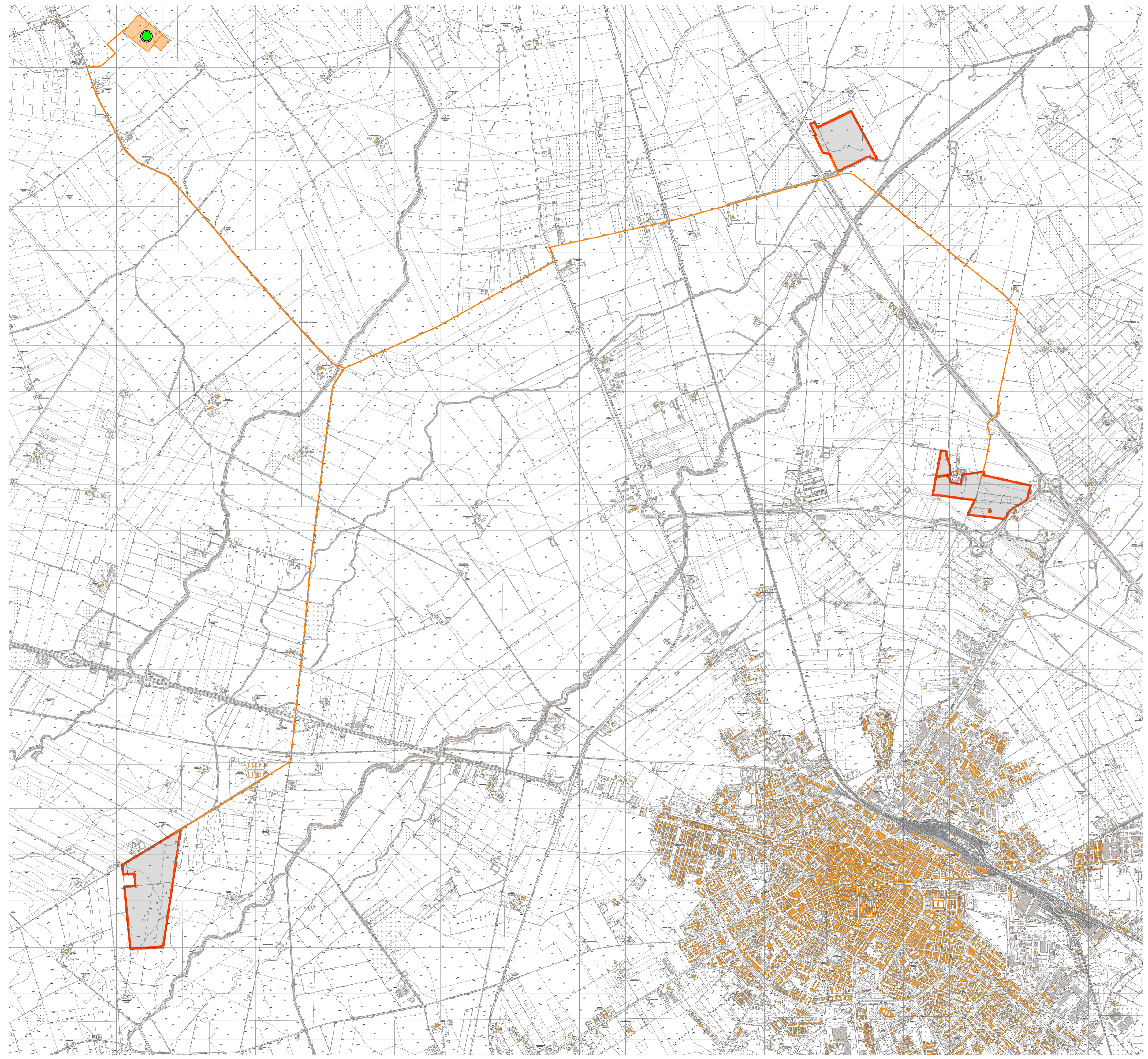

INQUADRAMENTO TERRITORIALE

SCALA 1:500000 - 1 cm = 5 Km

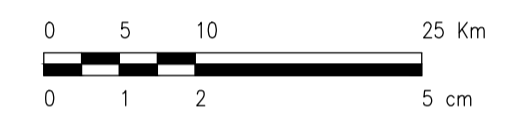

LEGENDA

- SITO
- LINEA DI CONNESSIONE
- PUNTO DI CONNESSIONE

LEGENDA

- SITO CATASTALE
- LINEA DI CONNESSIONE
- PUNTO DI CONNESSIONE

SCALA 1:25000 - 1 cm = 250 m

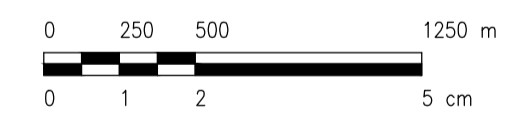

0		SA	CP	LC	12/2022
REV.	DESCRIZIONE	DISSEG.	CONTROL.	APPROV.	DATA

		Montano SpA Via Carlo Farini, 6 20143 Milano Tel. +39.02.54118173 Fax +39.02.54128660 www.montanospa.com Milano (sede certificata ISO) Brescia Palermo Cagliari Roma Siracusa		P.IVA 10414201056 Cap. Soc. 600.000,00 €	
Committente <p style="text-align: center;">SOLAR CAPITAL 1 S.R.L.</p>					
Progettisti ING. LAURA CONTI Iscritta all'Ordine degli Ingegneri della Provincia di Pavia al n. 1726					
Oggetto <p style="text-align: center;">IMPIANTO FOTOVOLTAICO POTENZA NOMINALE 76,77 MWp COMUNE DI FOGGIA-LUCERA (FG)</p>					
Titolo INQUADRAMENTO GENERALE STRALCIO CARTOGRAFIA TECNICA REGIONALE					N. Tav. <p style="text-align: center;">4</p>
No. Riv. 2748_5172_FL_VIA_T04_REV0_INQUADRAMENTO_CTR					Scala 1:25000
È VIETATA LA RIPRODUZIONE DI QUESTO DOCUMENTO SENZA PREVENTIVA AUTORIZZAZIONE SCRITTA DELLA MONTANA SPA					

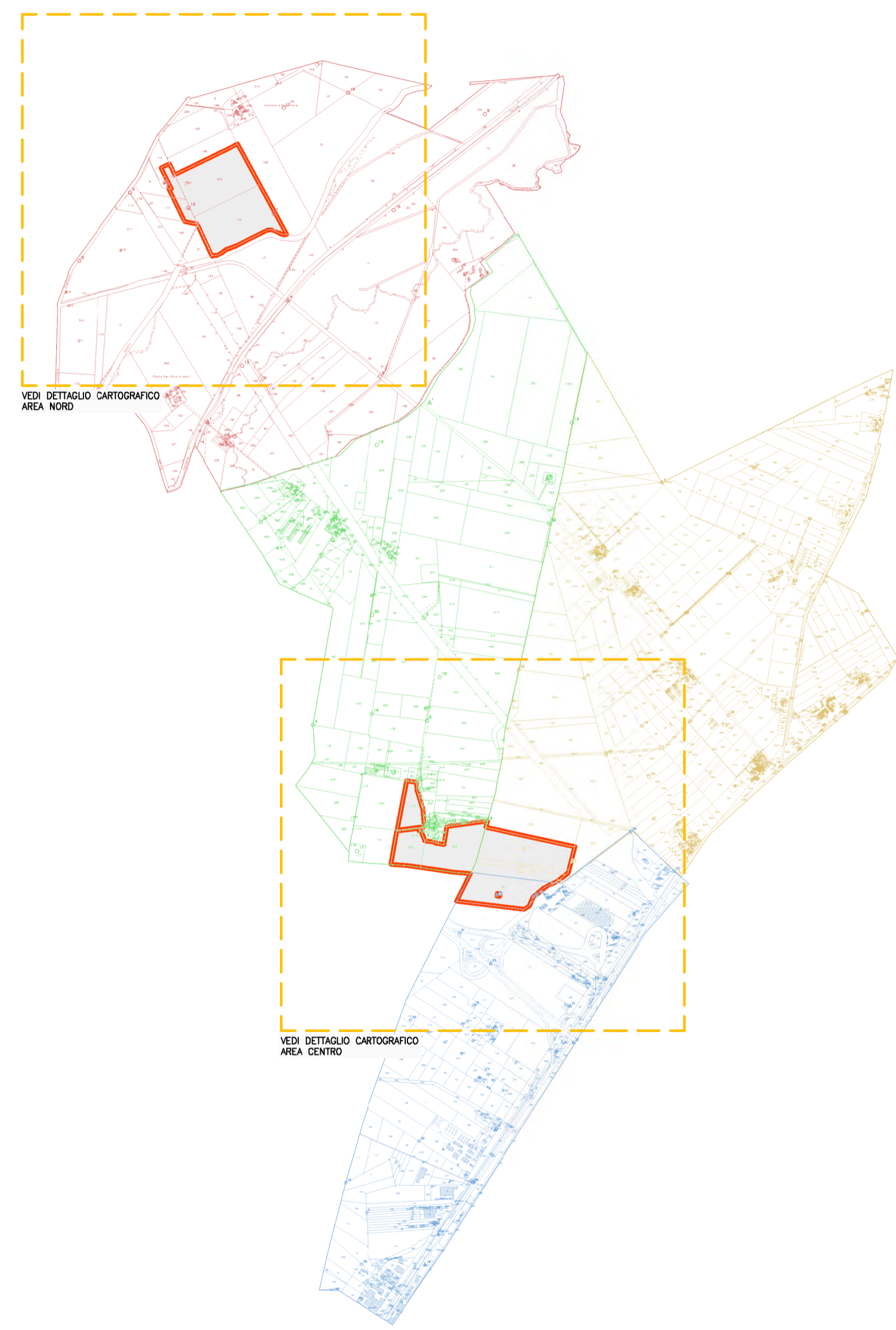
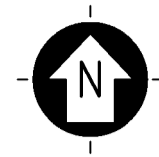

VEDI DETTAGLIO CARTOGRAFICO AREA NORD

VEDI DETTAGLIO CARTOGRAFICO AREA CENTRO

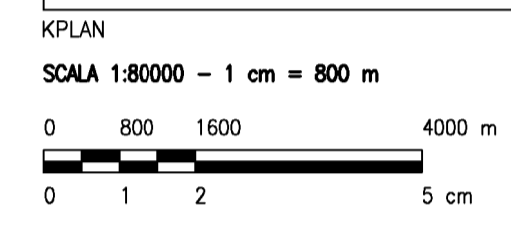

LEGENDA

SITO CATASTALE

LEGENDA

SITO CATASTALE

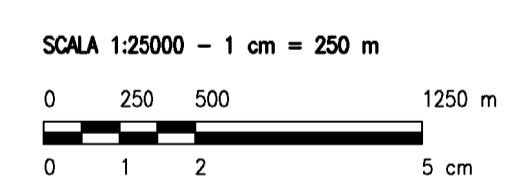

0	-	SA	CP	LC	GR/2022
REV.	DESCRIZIONE	DISEG.	CONTROL.	APPROV.	DATA

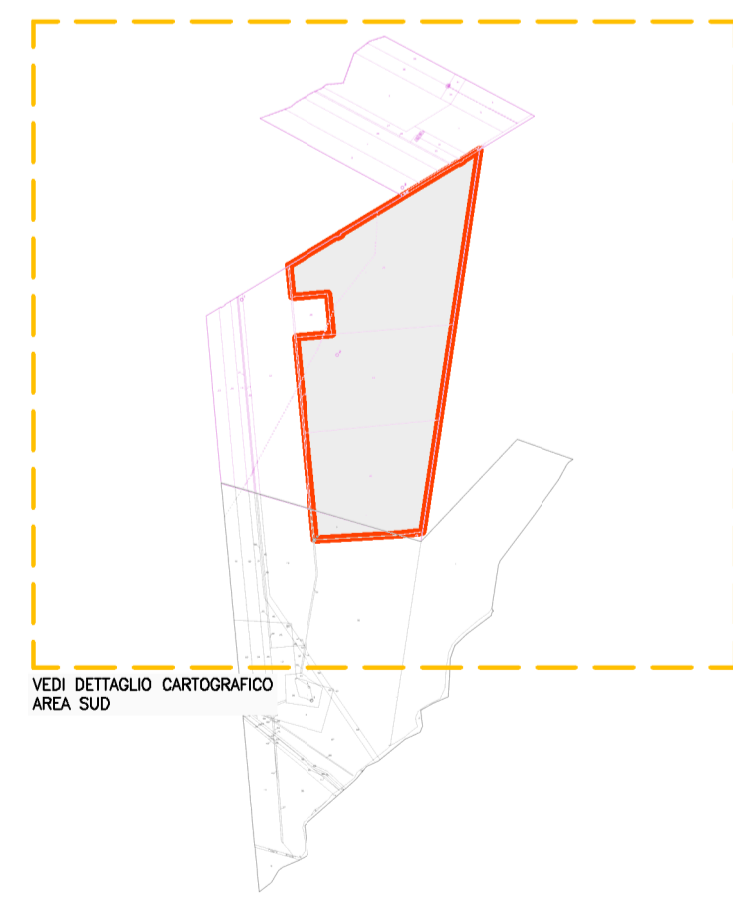

VEDI DETTAGLIO CARTOGRAFICO AREA SUD

Comune	Foglio	Particella	Fraz	Qualità	Classe	ha	area	ca	Reddito dominicale	Reddito agrario	Partita	Porzioni	Nominativo o denominazione	Codice fiscale	Titolarietà	Quota	Altri dati	Impianto
FOGGIA	25	178		SEMINATIVO	2	1	17	81	Euro: 73,01	Euro: 39,55	3144		RINALDI MATTEO nato a SAN GIOVANNI ROTONDO (FG) il 14/12/1959	RNLMTT59T14H928F	Proprietà	1/1		AREA NORD
FOGGIA	25	178		SEMINATIVO	2	1	0	98	Euro: 62,58	Euro: 33,90	3144		RINALDI MATTEO nato a SAN GIOVANNI ROTONDO (FG) il 14/12/1959	RNLMTT59T14H928F	Proprietà	1/1		AREA NORD
FOGGIA	25	191		SEMINATIVO	2	11	8	72	Euro: 687,13	Euro: 372,19	8663		LABIANCA GIOVANNA LUCIA nata a FOGGIA (FG) il 13/12/1963	LBNGNN63T53D643H	Proprietà	1/2		AREA NORD
FOGGIA	25	263		SEMINATIVO	2	11	4	72	Euro: 684,65	Euro: 370,85			RINALDI MATTEO nato a SAN GIOVANNI ROTONDO (FG) il 14/12/1959	RNLMTT59T14H928F	Proprietà	1/2		AREA NORD
FOGGIA	25	263		SEMINATIVO	2	11	4	72	Euro: 684,65	Euro: 370,85			LABIANCA GIOVANNA LUCIA nata a FOGGIA (FG) il 13/12/1963	LBNGNN63T53D643H	Proprietà	1/2		AREA NORD
FOGGIA	25	264		SEMINATIVO	2	0	4	0	Euro: 2,48	Euro: 1,34			RINALDI MATTEO nato a SAN GIOVANNI ROTONDO (FG) il 14/12/1959	RNLMTT59T14H928F	Proprietà	1/2		AREA NORD
FOGGIA	25	264		SEMINATIVO	2	0	4	0	Euro: 2,48	Euro: 1,34			LABIANCA GIOVANNA LUCIA nata a FOGGIA (FG) il 13/12/1963	LBNGNN63T53D643H	Proprietà	1/2		AREA NORD
FOGGIA	35	654		SEMINATIVO	1	8	46	68	Euro: 655,91	Euro: 306,09	131616		RINALDI MATTEO nato a SAN GIOVANNI ROTONDO (FG) il 14/12/1959	RNLMTT59T14H928F	Proprietà	1/2		AREA NORD
FOGGIA	35	655		SEMINATIVO	1	1	33	70	Euro: 103,58	Euro: 48,34			MENGA VALERIO ANTONIO nato a FOGGIA (FG) il 10/08/1962	MNGVRN62M10D643Y	Proprietà	1/1		AREA CENTRO
FOGGIA	35	669		SEMINATIVO	1	2	81	70	Euro: 218,23	Euro: 101,84			MENGA VALERIO ANTONIO nato a FOGGIA (FG) il 10/08/1962	MNGVRN62M10D643Y	Proprietà	1/1		AREA CENTRO
FOGGIA	36	121		SEMIN IRRIG	U	2	91	29	Euro: 240,70	Euro: 135,39			MENGA ROSANNA nata a FOGGIA (FG) il 02/08/1959	MNGRNN59M42D643S	Proprietà	1/1		AREA CENTRO
FOGGIA	36	203		PARTICELLA DIVISA IN PORZIONI		0	0	0				SI	MENGA MATTEO nato a FOGGIA (FG) il 30/01/1952	MNGMTT52A30D643K	Proprietà	1/1		AREA CENTRO
		36	203AA	SEMIN IRRIG		3	36	47	Euro: 278,04 (*)	Euro: 156,40								
		36	203AB	ULIVETO		1	2	77	Euro: 2,15 (*)	Euro: 0,86								
FOGGIA	36	204		SEMIN IRRIG	U	7	39	97	Euro: 611,46	Euro: 343,95			MENGA VALERIO ANTONIO nato a FOGGIA (FG) il 10/08/1962	MNGVRN62M10D643Y	Proprietà	1/1		AREA CENTRO
FOGGIA	52	706		SEMINATIVO	1	7	24	73	Euro: 561,44	Euro: 262,00			LAUDADIO FELICE nato a LUCERA (FG) il 21/02/1947	LDLFLC47B21E716C	Proprietà	1/1		AREA CENTRO
LUCERA	57	25		SEMINATIVO	3	21	26	92	Euro: 659,08	Euro: 549,23			LO MUZIO GIUSEPPE nato a FOGGIA (FG) il 18/07/1931	LMZGPP31L18D643U	Proprietà	1/1		AREA SUD
LUCERA	57	44		SEMINATIVO	3	15	0	0	Euro: 464,81	Euro: 387,34			LO MUZIO LUISA MARIA ANNA nata a FOGGIA (FG) il 23/08/1958	LMZLMS58M63D643K	Proprietà	1/1		AREA SUD
LUCERA	57	45		SEMINATIVO	3	13	43	55	Euro: 416,33	Euro: 346,94			RUSSO DANIELE nato a FOGGIA (FG) il 13/11/1984	RSSDNL84S13D643O	Proprietà	1/2		AREA SUD
LUCERA	124	3		SEMINATIVO	2	1	56	45	Euro: 68,68	Euro: 48,48	171712		RUSSO DANIELE nato a FOGGIA (FG) il 18/10/1979	RSSGLC79R18D643D	Proprietà	1/2		AREA SUD
													RUSSO DANIELE nato a FOGGIA (FG) il 13/11/1984	RSSDNL84S13D643O	Proprietà	1/2		AREA SUD
													RUSSO GIANLUCA nato a FOGGIA (FG) il 18/10/1979	RSSGLC79R18D643D	Proprietà	1/2		AREA SUD

Montana Montana SpA
Via Carlo Azeglio Farnaghi, 6
20143 Milano
Milano (sede certificata ISO) Tel. +39.02.54118173
Fax +39.02.54125860
www.montana.com P. IVA 10414270156
Cap. Soc. 600.000,00 €

Committente					
Progettati					
Oggetto	IMPIANTO FOTOVOLTAICO POTENZA NOMINALE ?? MWp COMUNE DI FOGGIA-LUCERA (FG)				
Tavola	INQUADRAMENTO CATASTALE IMPIANTO				N. Tav.
					7
N. Ril.	2748_5172_FG_T07_REVO_INQUADRAMENTO CATASTALE IMPIANTO				Scala
					1:25000
E' VIETATA LA RIPRODUZIONE DI QUESTO DOCUMENTO SENZA PREVENTIVA AUTORIZZAZIONE SCRITTA DELLA MONTANA SPA					