

FOTONISERIMENTO 3 (Recettore 37) – STATO DI FATTO

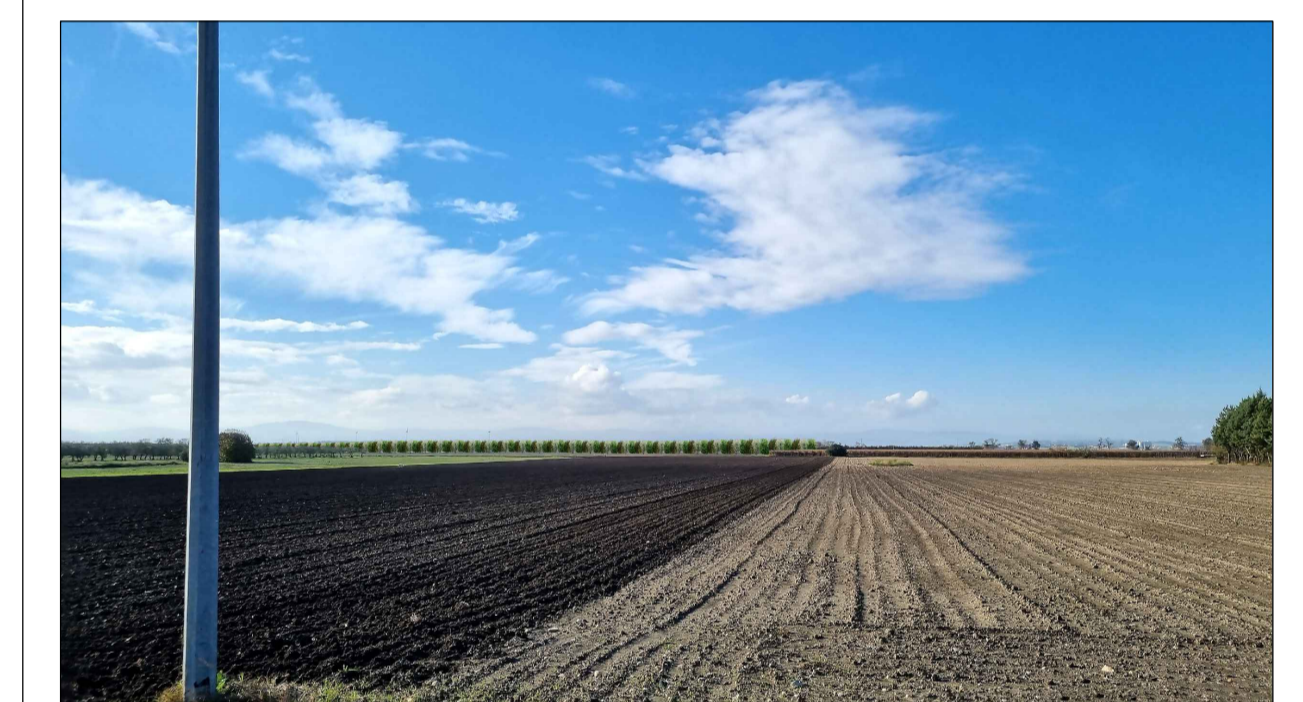

FOTONISERIMENTO 3 (Recettore 37) – STATO DI PROGETTO

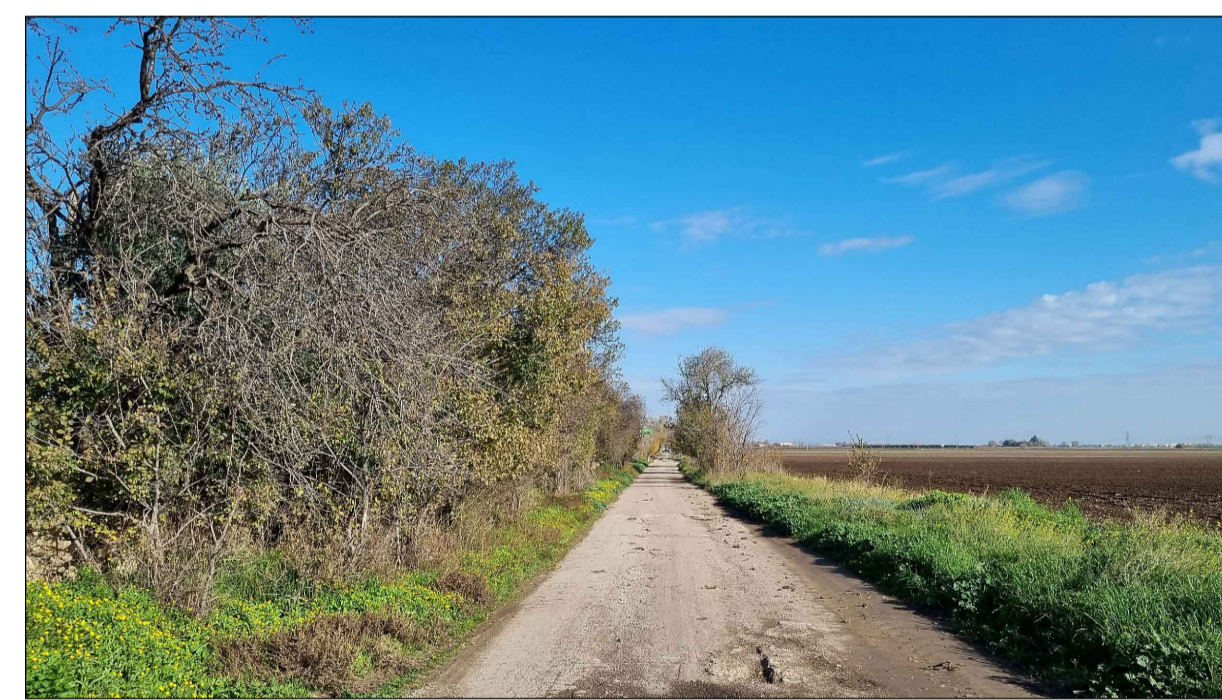

FOTONISERIMENTO 1 (Recettore 35) – STATO DI FATTO

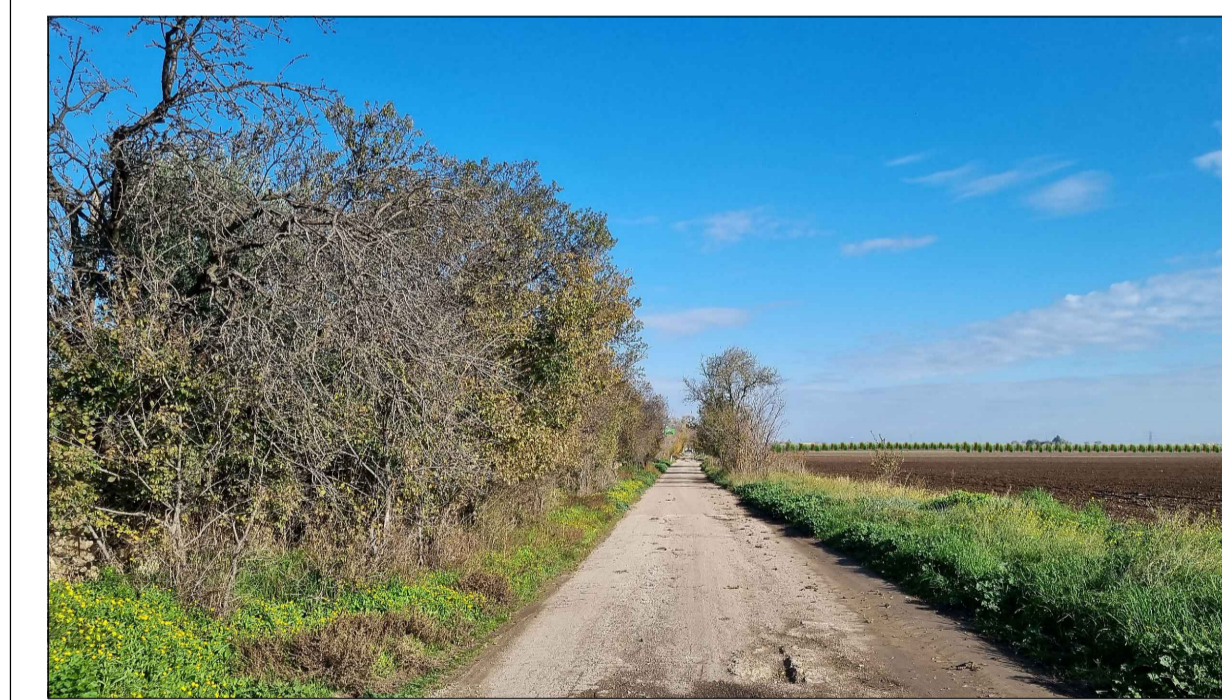

FOTONISERIMENTO 1 (Recettore 35) – STATO DI PROGETTO

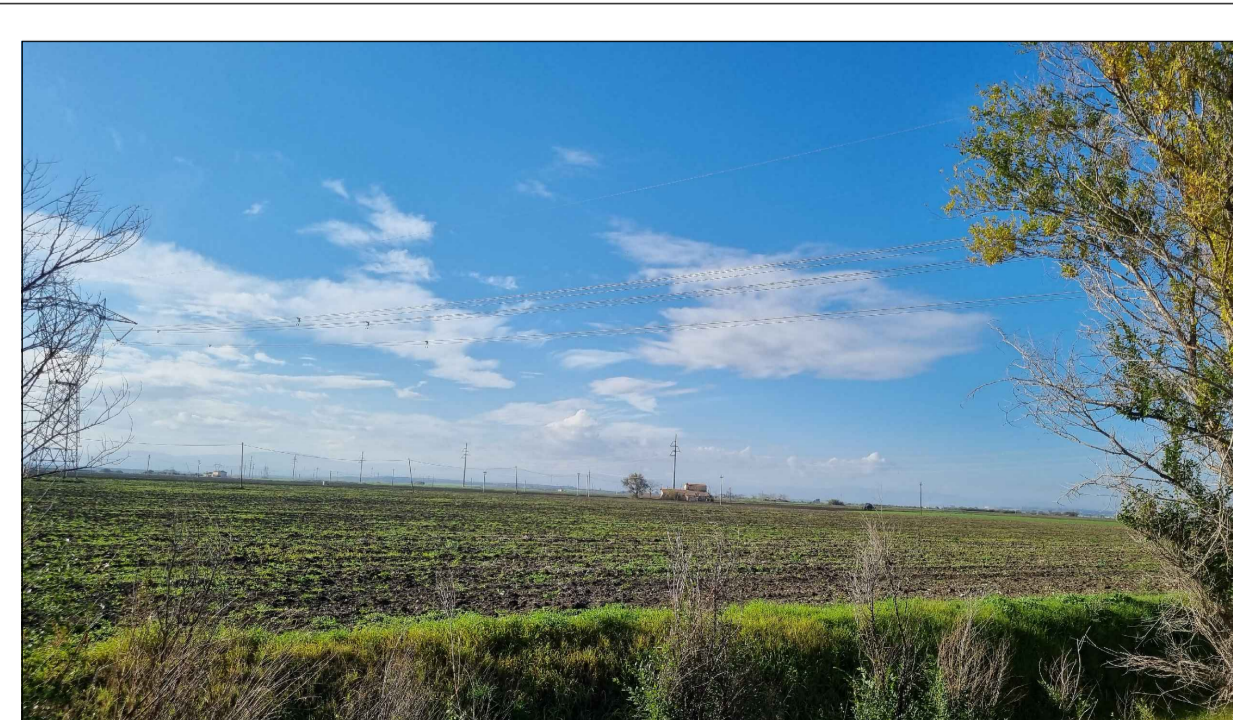

PUNTO DI PRESA FOTOGRAFICA 4 – Recettore 2

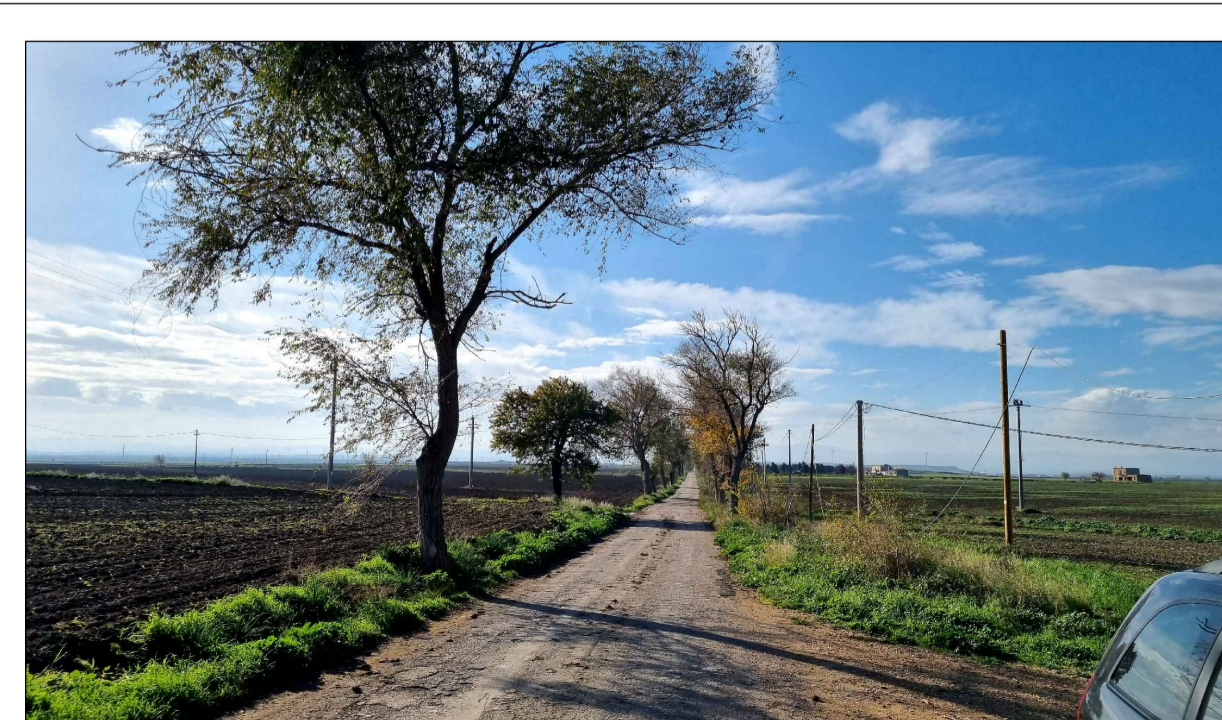

FOTONISERIMENTO 2 (Recettore 5) – STATO DI FATTO

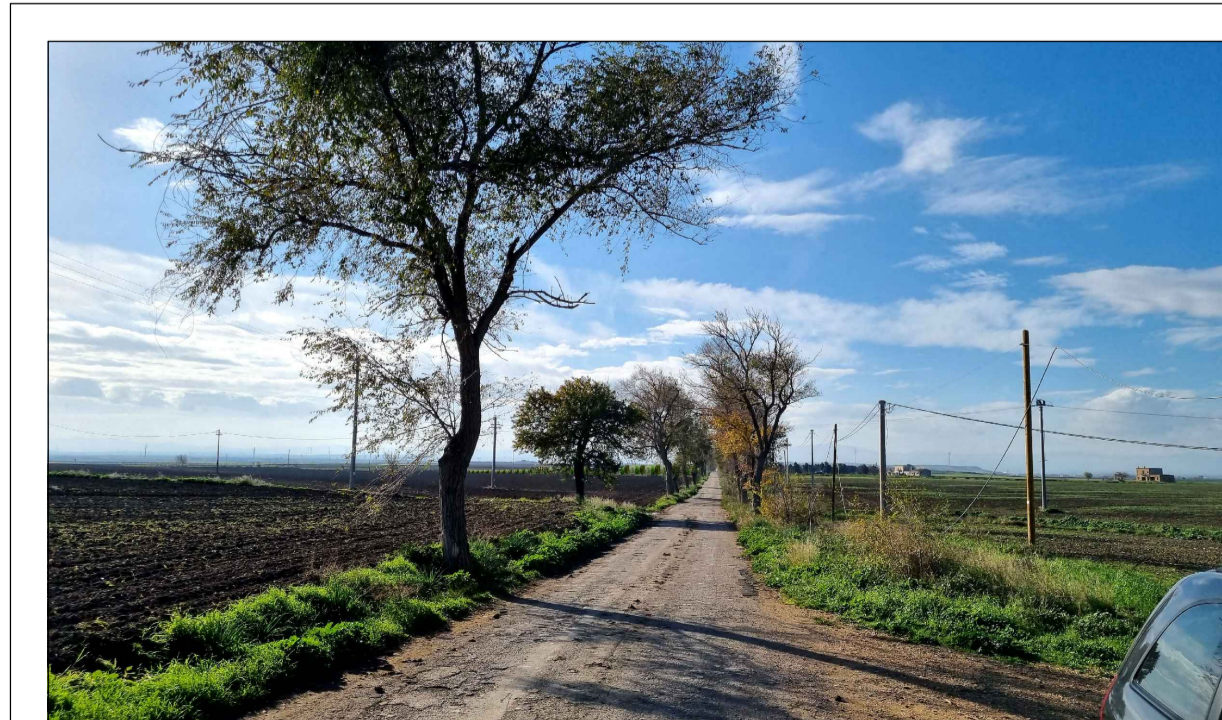

FOTONISERIMENTO 2 (Recettore 5) – STATO DI PROGETTO

0	-	MSU	CP	LC	12/2022
REV.	DESCRIZIONE	DISCAL	CONTROL.	APPROV.	DATA

Montana

Montana SpA
Via Carlo Azeglio Fumagalli, 6
20143 Milano
Miro (sede certificata ISO) | Brescia | Palermo | Cagliari | Roma | Srasua

Tel. +39.02.54118173
Fax +39.02.54129862
www.montanaitalia.com

P.IVA 10414270156
Cap. Soc. 600.000,00 €

Committente: **SOLAR CAPITAL 1 S.R.L.**

Progettati: **ING. LAURA CONTI**
Iscritta all'Ordine degli Ingegneri della Provincia di Pavia al n. 1726

Oggetto: **IMPIANTO FOTOVOLTAICO
POTENZA NOMINALE 76,77 MWp
COMUNE DI FOGGIA-LUCERA (FG)**

Tavola: **DOCUMENTAZIONE FOTOGRAFICA E FOTONISERIMENTI
AREA SUD**

N. Tav. **21.3**

N. Riv. **2748_5172_FL_VIA_T21_REV_DOCUMENTAZIONE FOTOGRAFICA E FOTONISERIMENTI**

Scale: **VARIE**

E' VIETATA LA RIPRODUZIONE DI QUESTO DOCUMENTO SENZA PREVENTIVA AUTORIZZAZIONE SCRITTA DELLA MONTANA SPA