

FOTONISERIMENTO 3 (Recettore 37) - STATO DI FATTO

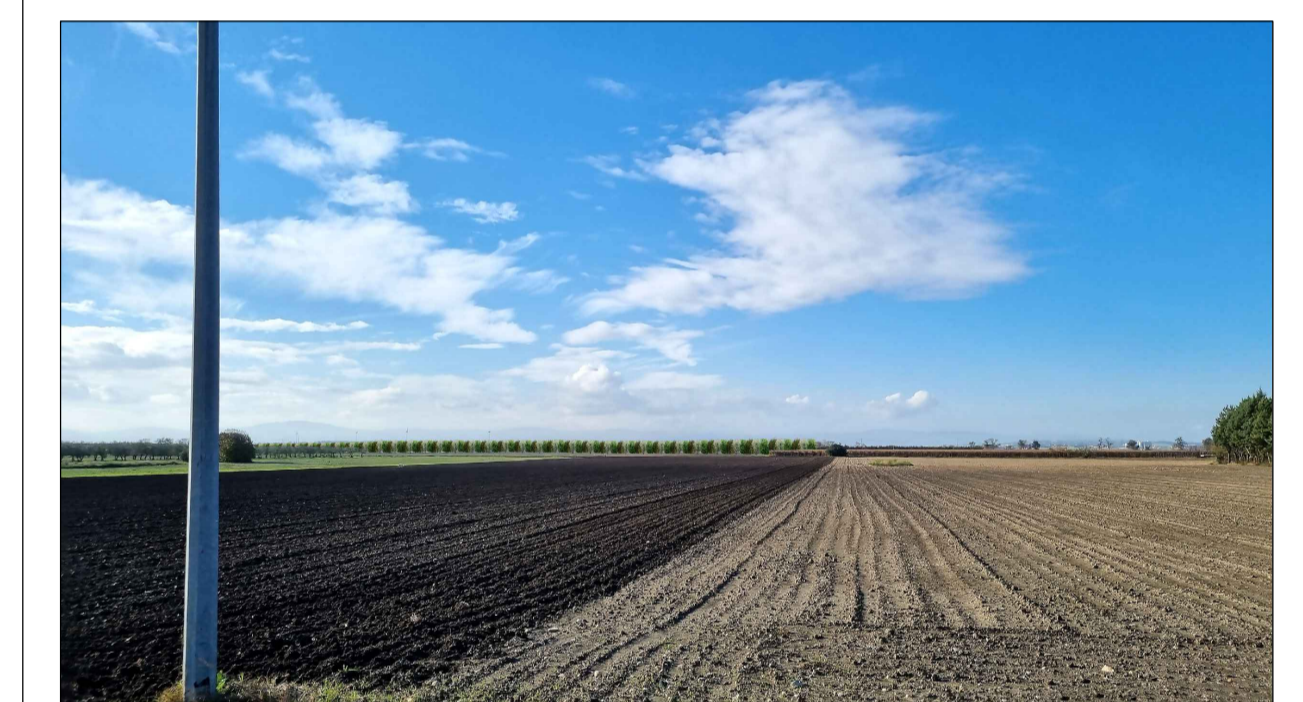

FOTONISERIMENTO 3 (Recettore 37) - STATO DI PROGETTO

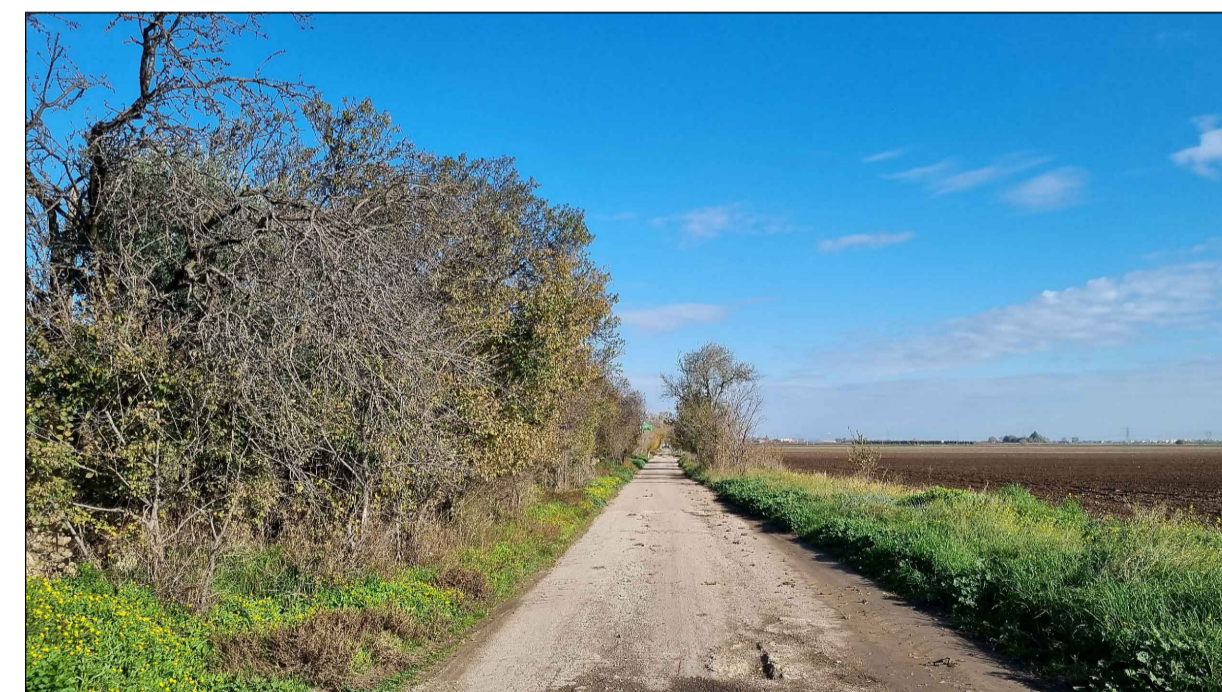

FOTONISERIMENTO 1 (Recettore 35) - STATO DI FATTO

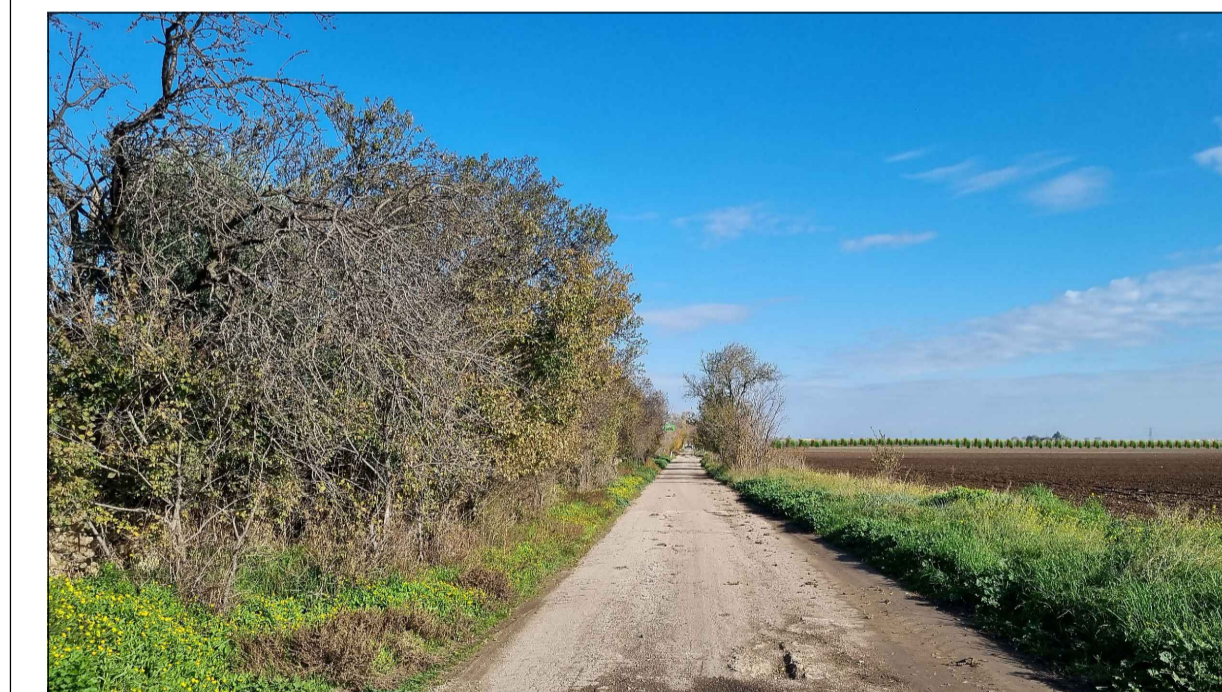

FOTONISERIMENTO 1 (Recettore 35) - STATO DI PROGETTO

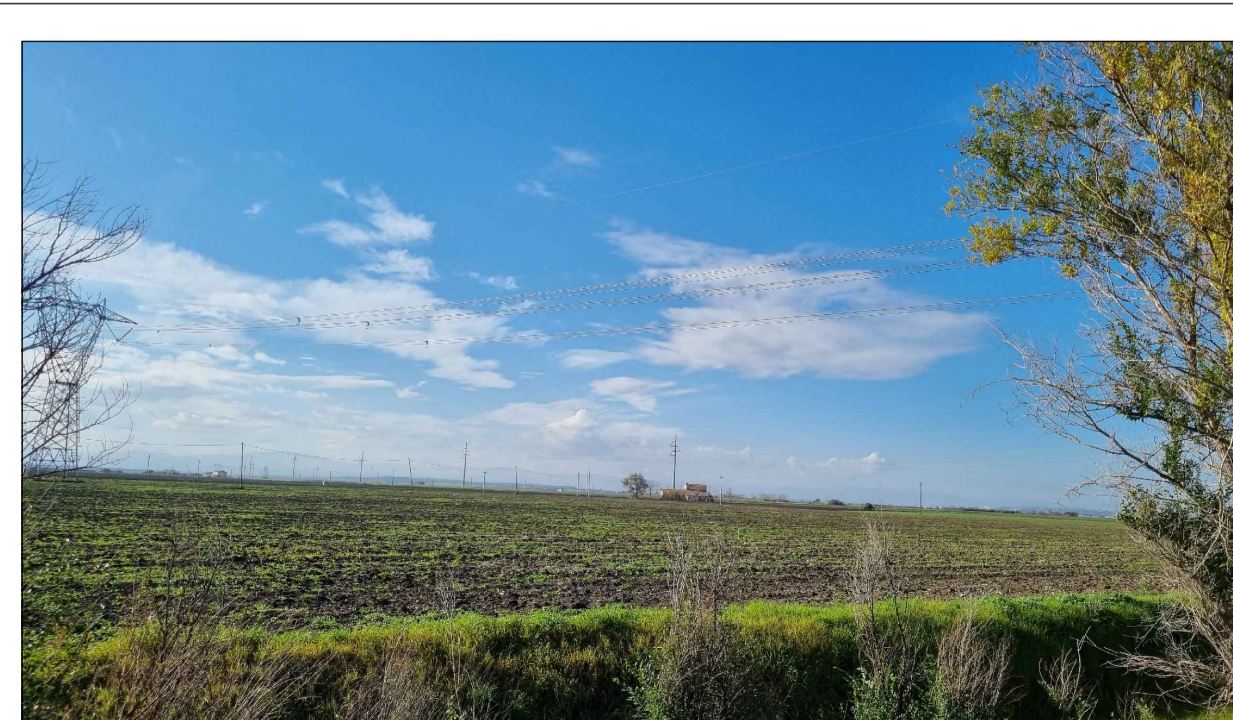

PUNTO DI PRESA FOTOGRAFICA 4 - Recettore 2

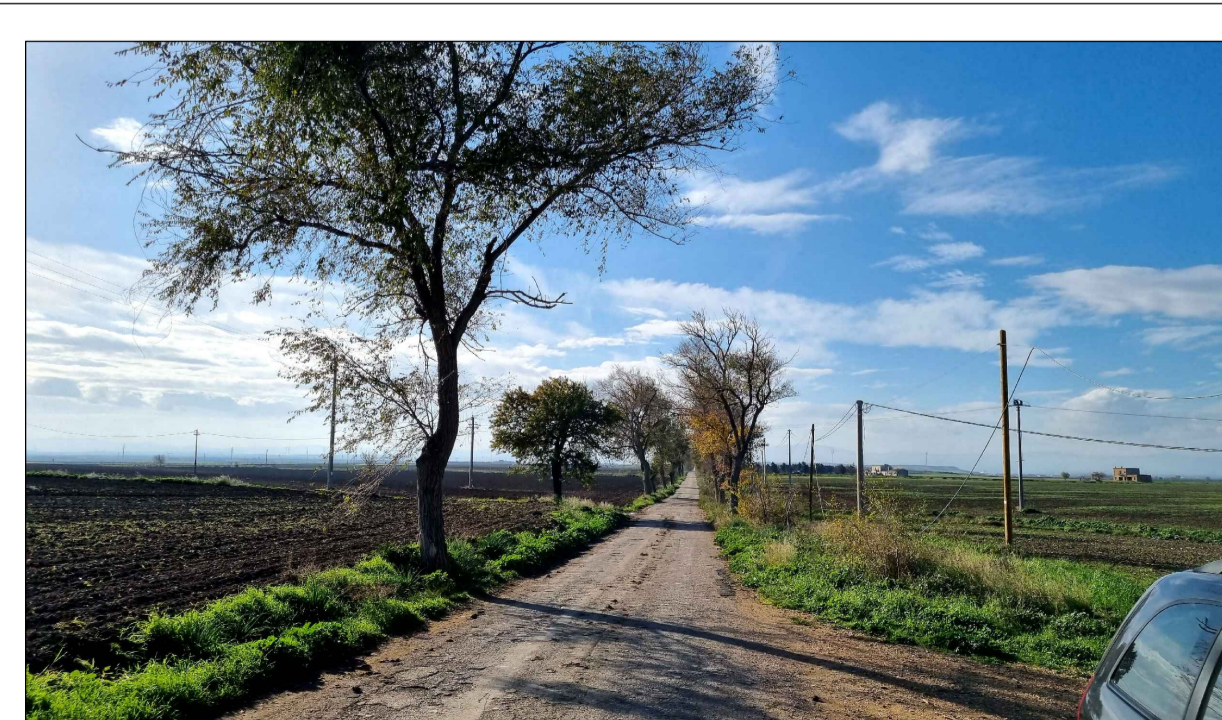

FOTONISERIMENTO 2 (Recettore 5) - STATO DI FATTO

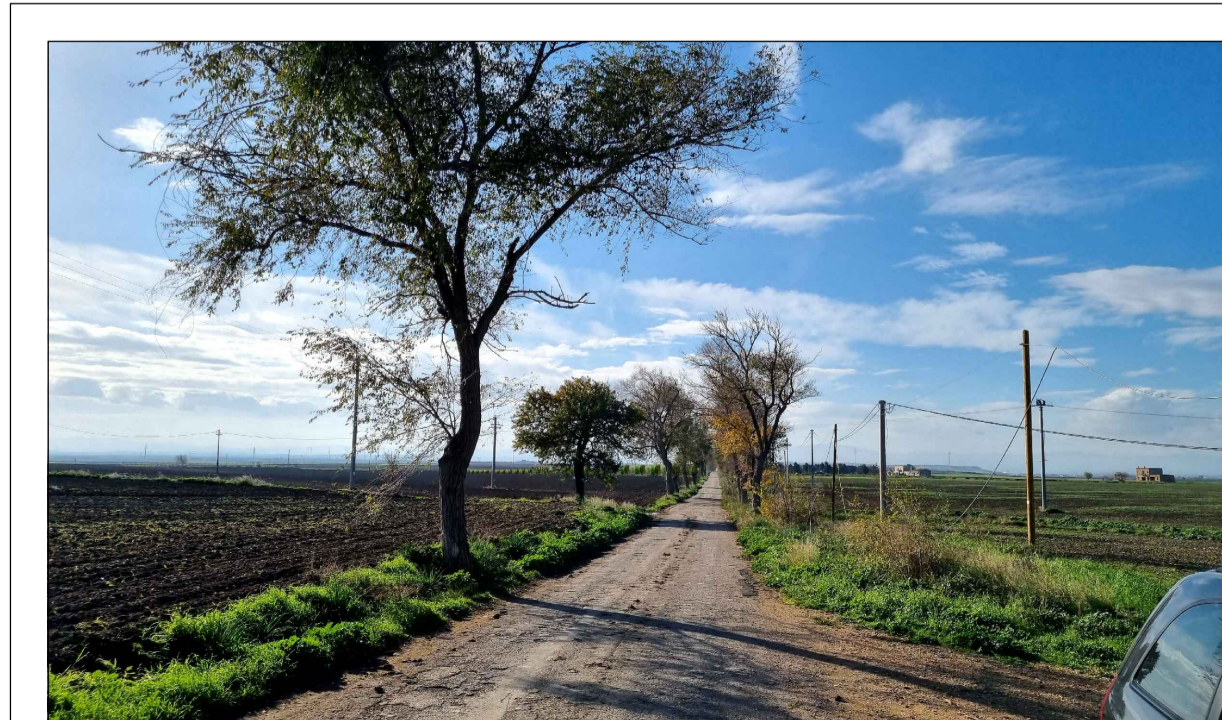

FOTONISERIMENTO 2 (Recettore 5) - STATO DI PROGETTO

0	-	MSU	CP	LC	12/2022
REV.	DESCRIZIONE	DISSEG.	CONTROL.	APPROV.	DATA

		Milano SpA Via Carlo Farini, 6 20143 Milano Milano (sede certificata ISO) Brescia Palermo Cagliari Roma Srasua		Tel. +39.02.54118173 Fax +39.02.54129862 www.rivitalmontana.com P.IVA 10414270156 Cap. Soc. 600.000,00 €	
Committente SOLAR CAPITAL 1 S.R.L.					
Progettati ING. LAURA CONTI Iscritta all'Ordine degli Ingegneri della Provincia di Pavia al n. 1726					
Oggetto IMPIANTO FOTOVOLTAICO POTENZA NOMINALE 76,77 MWp COMUNE DI FOGGIA-LUCERA (FG)					
Titolo DOCUMENTAZIONE FOTOGRAFICA E FOTONISERIMENTI AREA SUD					N. Tav. 21.3
No. Riv. 2748_5172_FL_VIA_T21_REV0_DOCUMENTAZIONE FOTOGRAFICA E FOTONISERIMENTI E' VIETATA LA RIPRODUZIONE DI QUESTO DOCUMENTO SENZA PREVENTIVA AUTORIZZAZIONE SCRITTA DELLA MONTANA SPA					