

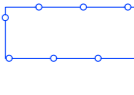









Localizzazione geografica impianto

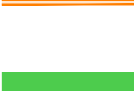

WGS84 : LAT: 37° 40.771'N LONG: 13° 54.226'E

LEGENDA

-  Ingresso Impianto
-  Recinzione impianto
-  Cabina di Sottocampo
-  Cabina di Centrale
-  Moduli fotovoltaici fissi
-  Sistema di accumulo
-  Control Room
-  Power Conversion System
-  Viabilità Interna impianto
-  Viabilità di cantiere (occupazione temporanea finalizzata alla realizzazione dell'impianto)
-  Mitigazione
-  Quadri di Campo

REGIONE SICILIA
Città Metropolitana di Palermo

COMUNE DI CASTELLANA SICULA



REV.	DESCRIZIONE	DATA	REDATTO	CONTROL.	APPROV.
01	EMMISSIONE PER ENTI ESTERNI	25/11/22	BARASSO G.	FUSARO C.	BERTELOTTI E.
00	EMMISSIONE PER COMMENTI	25/10/22	BARASSO G.	FUSARO C.	BERTELOTTI E.

GREENERGY RINNOVABILI 5 S.R.L.

Sette luglio 16 - Via Borgognoni 9, CAP 20123 Milano (MI)
Piazza T.V.A. 11892540861 - PEC: grfari@aggiemati.it

Antex group

Via Jorico, 16 - Loc. Belvedere - 98100 Siracusa (SR) Tel. 0931.1663409
web: www.antexgroup.it e-mail: info@antexgroup.it

Progetto: **IMPIANTO FOTOVOLTAICO GR CASTELLANA**

Titolo: **LAYOUT IMPIANTO FOTOVOLTAICO**
PROCEDURA DI VALUTAZIONE DI IMPATTO AMBIENTALE

Scala: 1:2.000 Nome DIS./FILE: C22037505-PD-EE-15-01 Algebrò: 1/3 F. fog: A0 Livello: **DEFINITIVO**

Il presente documento è di proprietà della ANTEX GROUP S.p.A.
L'utente si impegna a non utilizzarlo senza il permesso scritto dalla società.
La società Anso è progettista a regola d'arte.

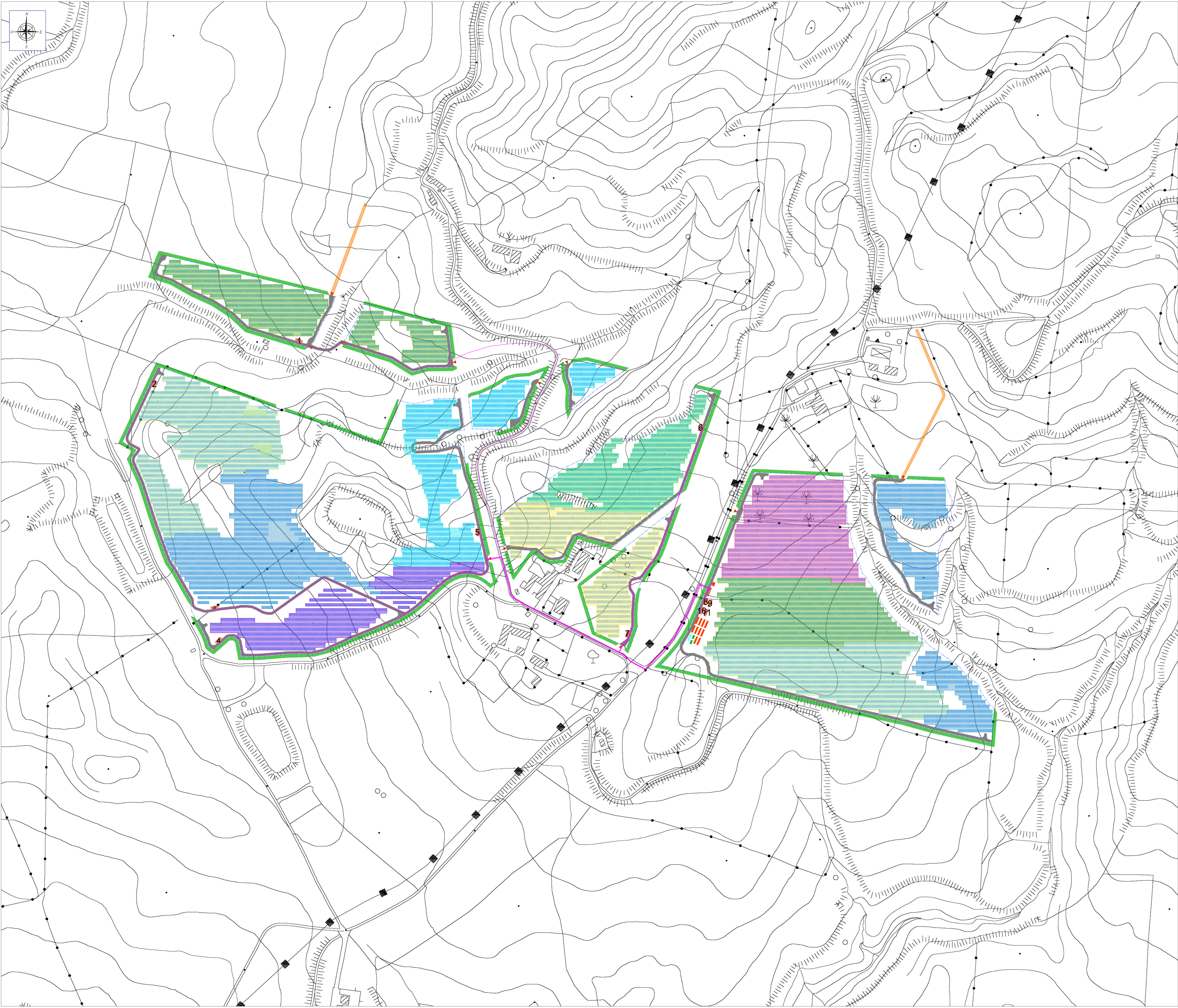

LEGENDA

- Ingresso Impianto
- Recinzione impianto
- Cabina di Sottocampo
- Cabina di Centrale
- Moduli fotovoltaici fissi
- Sistema di accumulo
- Control Room
- Power Conversion System
- Viabilità Interna impianto
- Viabilità di cantiere (occupazione temporanea finalizzata alla realizzazione dell'impianto)
- Mitigazione
- Quadri di Campo
- Cavidotto interrato MT
- Suddivisione in Sottocampi

REGIONE SICILIA
Città Metropolitana di Palermo

COMUNE DI CASTELLANA SICULA

REV.	DESCRIZIONE	DATA	REDATTO	CONTROL.	APPROV.
01	EMMISSIONE PER ENTI ESTERNA	25/11/22	BARBARO G.	FURINO C.	BERTOLOTTO E.
00	EMMISSIONE PER COMMENTO	25/10/22	BARBARO G.	FURINO C.	BERTOLOTTO E.

GREENERGY RINNOVABILI 5 S.R.L.

Sette luglio 16 - Via Borgognoni 9, CAP 20121 Milano (MI)
Punto IVA 11892540961 - PEC: g5r@aggiomati.it

Antex group

Via Jorio, 16 - Loc. Belvedere - 98100 Siracusa (SR) Tel. 0931.1663409
web: www.antexgroup.it e-mail: info@antexgroup.it

Progetto: **IMPIANTO FOTOVOLTAICO GR CASTELLANA**

Autore: **Dott. Ing. Antonio Siglando**
Dott. Ing. Giuseppe Di Stefano
Dott. Ing. Giuseppe Di Stefano

Titolo: **LAYOUT IMPIANTO FOTOVOLTAICO**
PROCEDURA DI VALUTAZIONE DI IMPATTO AMBIENTALE

Scala: 1:2.000 Nome DS/FILE: C22037505-PD-EE-15-01 Allegato: 2/3 F. No.: A0 Livello: **DEFINITIVO**

Il presente documento è di proprietà della ANTEX GROUP S.p.A.
L'utente si impegna a non utilizzarlo per scopi diversi da quelli per i quali è stato creato e a non divulgarlo senza il permesso scritto dalla società.
La società Anso - progettando - è soggetta a legge.

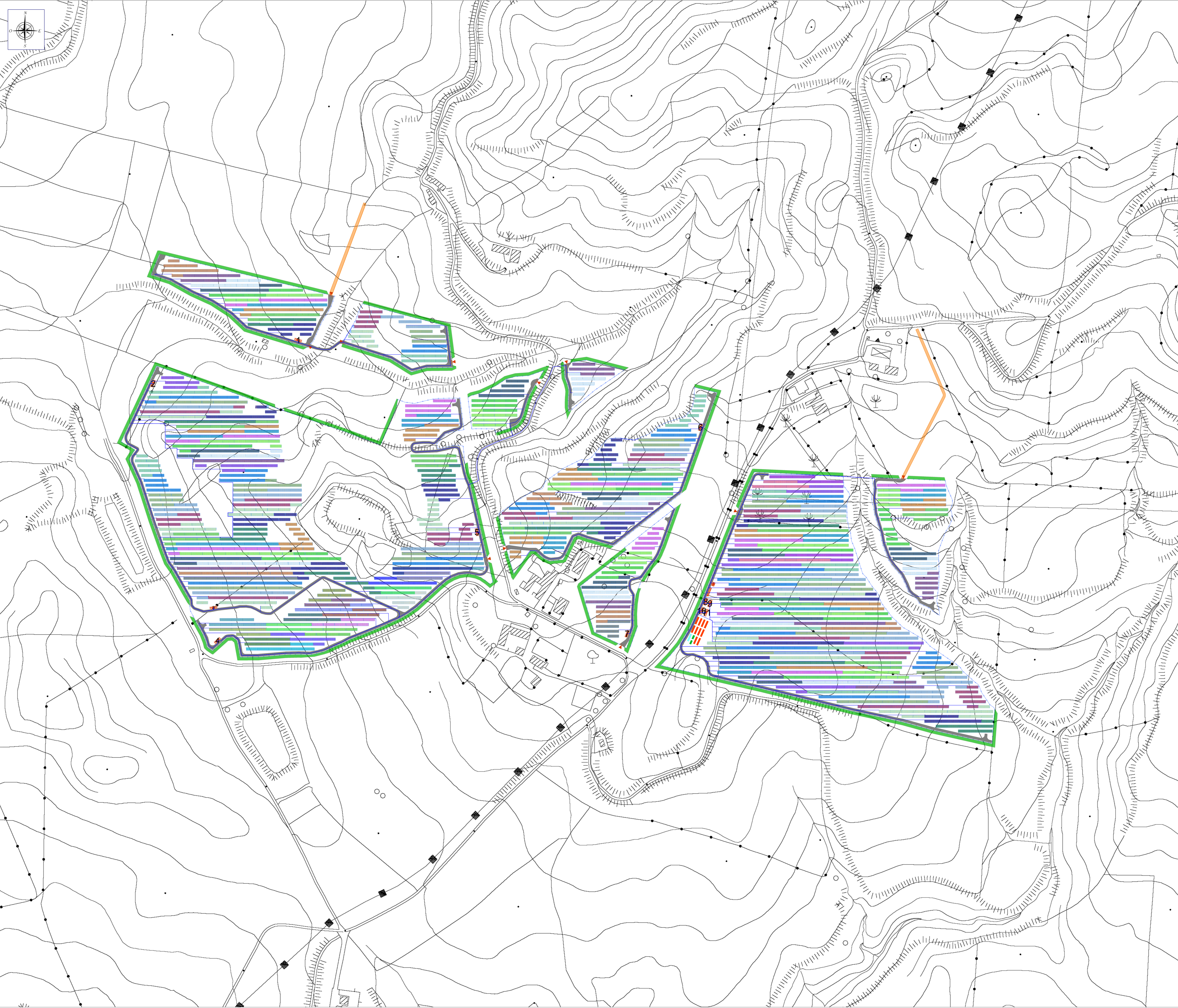

LEGENDA

- Ingresso Impianto
- Recinzione impianto
- Cabina di Sottocampo
- Cabina di Centrale
- Moduli fotovoltaici fissi
- Sistema di accumulo
- Control Room
- Power Conversion System
- Viabilità Interna impianto
- Viabilità di cantiere (occupazione temporanea finalizzata alla realizzazione dell'impianto)
- Mitigazione
- Quadri di Campo
- Cavidotto Interrato MT
- Suddivisione in Sottocampi
- Cavidotto Interrato BT
- Suddivisione Stringhe

REGIONE SICILIA
Città Metropolitana di Palermo

COMUNE DI CASTELLANA SICULA

REV.	DESCRIZIONE	DATA	REMATTO	CONTROL.	APPROV.
01	EMMISSIONE PER ENI ESTERNA	25/11/22	BARARO G.	FURNO C.	BEVOLAOTO E.
02	EMMISSIONE PER COMMENTI	25/10/22	BARARO G.	FURNO C.	BEVOLAOTO E.

Comititante:
GREENERGY RINNOVABILI 5 S.R.L.

Sede legale in Via Borgognino, 9, CAP 20123 Milano (MI)
Punto UO: 1189254081 - PEC: gr5r@gr5r.it

Progettista/Progettazione:
Antex group

Via Janka, 16 - Loc. Balvedere - 96100 Siracusa (SR) Tel. 0931.1663409
web: www.antexgroup.it e-mail: info@antexgroup.it

Progetto:
IMPIANTO FOTOVOLTAICO GR CASTELLANA

Autore:
Dot. Ing. Antonio Signorile
Catastrologo
046/Provincia di Catania
P. 0102/tec. A.

Facile:
LAYOUT IMPIANTO FOTOVOLTAICO
PROCEDURA DI VALUTAZIONE DI IMPATTO AMBIENTALE

Scala: 1:2.000 Nome OS/FILE: C22037505-PD-EE-15-01 Allegato: 3/3 Formato: A0 Livello: **DEFINITIVO**

Il presente documento è di proprietà della ANTEX GROUP s.p.a.
È vietata la ristampa o l'uso non autorizzato senza il permesso scritto dalla società.
La società Antex Group s.p.a. è a pagina 2 di 3.