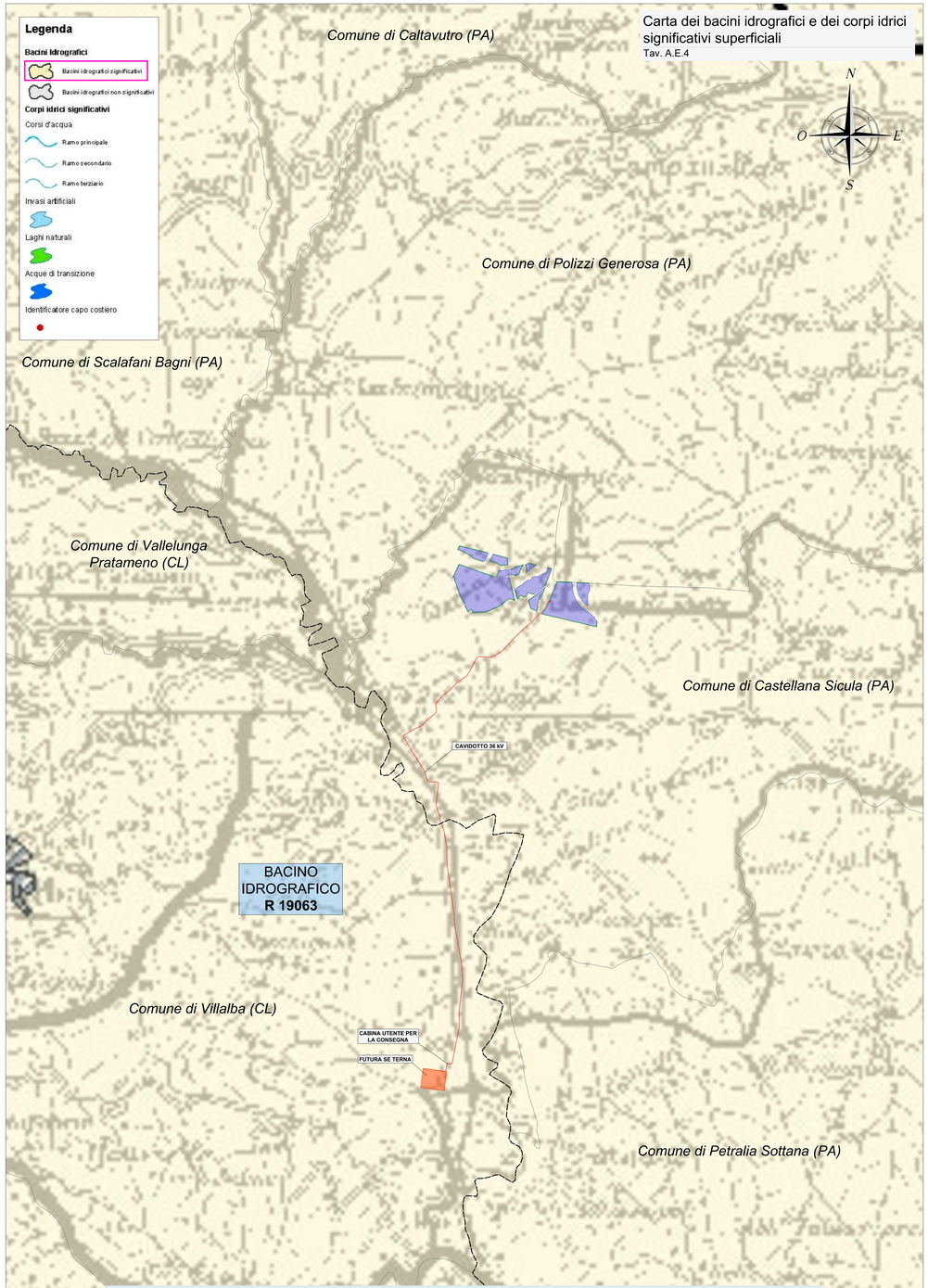

BACINI IDROGRAFICI					
Codice	Nome bacino	Codice	Nome bacino	Codice	Nome bacino
R 19 001	Bacini minori tra Capo Petoro e SAPONARA	R 19 040	Bacini minori tra ORETO e Punta Raisi	R 19 079	Bacini minori tra ACATE e IPPARI
R 19 002	SAPONARA	R 19 041	Bacini minori tra Punta Raisi e ROCELLA	R 19 080	IPPARI
R 19 003	Bacini minori tra SAPONARA e NICETO	R 19 042	ROCELLA e bacini minori tra ROCELLA e JATO	R 19 081	Bacini minori tra IPPARI e IRMINIO
R 19 004	NICETO	R 19 043	JATO	R 19 082	IRMINIO
R 19 005	MUTO	R 19 044	Bacini minori tra JATO e S.BARTOLOMEO	R 19 083	SICILI e bacini minori tra IRMINIO e SICILI
R 19 006	Bacini minori tra MUTO e MELA	R 19 045	S. BARTOLOMEO	R 19 084	Bacini minori tra SICILI e Capo Passero
R 19 007	MELA	R 19 046	Bacini minori tra S. BARTOLOMEO e Punta di Solanto	R 19 085	Bacini minori tra Capo Passero e TELLARO
R 19 008	Bacini minori tra MELA e ROSA	R 19 047	Bacini minori tra Punta di Solanto e FORONA	R 19 086	TELLARO
R 19 009	ROSA e bacini minori tra ROSA e MAZZARA'	R 19 048	FORONA e bacini minori tra FORONA e LENZI	R 19 087	NOTO e bacini minori tra TELLARO e NOTO
R 19 010	MAZZARA'	R 19 049	LENZI	R 19 088	Bacini minori tra NOTO e CASSIBILE
R 19 011	Bacini minori tra MAZZARA' e TIMETO	R 19 050	Bacini minori tra LENZI e BIRGI	R 19 089	CASSIBILE
R 19 012	TIMETO	R 19 051	BIRGI	R 19 090	Bacini minori tra CASSIBILE e ANAPO
R 19 013	Bacini minori tra TIMETO e NASO	R 19 052	Bacini minori tra BIRGI e MAZARO'	R 19 091	ANAPO
R 19 014	NASO	R 19 053	MAZARO' e bacini minori tra MAZARO' e ARENA	R 19 092	Bacini minori tra ANAPO e LEKTIMI
R 19 015	Bacini minori tra NASO e ZAPPULLA	R 19 054	ARENA	R 19 093	LEKTIMI e bacini minori tra LEKTIMI e TIMETO
R 19 016	ZAPPULLA e bacini minori tra ZAPPULLA e ROSMARINO	R 19 055	Bacini minori tra ARENA e MODICA	R 19 094	TIMETO e LAGO di PERGUSA
R 19 017	ROSMARINO	R 19 056	MODICA e bacini minori tra MODICA e BELICE	R 19 095	Bacini minori tra TIMETO e ALCANTARA
R 19 018	Bacini minori tra ROSMARINO e FIUMARA	R 19 057	BELICE	R 19 096	ALCANTARA
R 19 019	FIUMARA	R 19 058	Bacini minori tra BELICE e CARBOJ	R 19 097	Bacini minori tra ALCANTARA e AGRO'
R 19 020	Bacini minori tra FIUMARA e CARONIA	R 19 059	CARBOJ	R 19 098	AGRO' e bacini minori tra AGRO' e SAVOCA
R 19 021	CARONIA	R 19 060	Bacini minori tra CARBOJ e VERDURA	R 19 099	SAVOCA
R 19 022	Bacini minori tra CARONIA e S. STEFANO	R 19 061	VERDURA e bacini minori tra VERDURA e MAGAZZOLO	R 19 100	PAOLILURA e bacini minori tra PAOLILURA e FIUMEDINISI
R 19 023	S. STEFANO e bacini minori tra S. STEFANO e TUSA	R 19 062	MAGAZZOLO e bacini minori tra MAGAZZOLO e PLATANI	R 19 101	FIUMEDINISI
R 19 024	TUSA	R 19 063	PLATANI	R 19 102	Bacini minori tra FIUMEDINISI e Capo Peloro
R 19 025	Bacini minori tra TUSA e POLLINA	R 19 064	Bacini minori tra PLATANI e CAMMI	R 19 103	Isola di PANTELLERIA
R 19 026	POLLINA	R 19 065	CAMMI	R 19 104	Isola di LIPARI
R 19 027	Bacini minori tra POLLINA e LASCARI	R 19 066	Bacini minori tra CAMMI e S. LEO MO	R 19 105	Isola di SALINA
R 19 028	LASCARI e bacini minori tra LASCARI e ROCCELLA	R 19 067	S. LEO MO e bacini minori tra S. LEO MO e MARO	R 19 106	Isola di PANAREA
R 19 029	ROCCELLA e bacini minori tra ROCCELLA e IMERA SETTENTRIONALE	R 19 068	MARO	R 19 107	Isola di STROMBOLI
R 19 030	IMERA SETTENTRIONALE	R 19 069	Bacini minori tra MARO e PALMA	R 19 108	Isola di ALICUDI
R 19 031	TORTO e bacini minori tra IMERA SETTENTRIONALE e TORTO	R 19 070	PALMA	R 19 109	Isola di FILICUDI
R 19 032	Bacini minori tra TORTO e S.LEO MARO	R 19 071	Bacini minori tra PALMA e IMERA MERIDIONALE	R 19 110	Isola di USTICA
R 19 033	S. LEO MARO	R 19 072	IMERA MERIDIONALE	R 19 111	Isola di LEVANZO
R 19 034	Bacini minori tra S. LEO MARO e MILICIA	R 19 073	Bacini minori tra IMERA MERIDIONALE e RIZZUTO	R 19 112	Isola di FAVIGNANA
R 19 035	MILICIA	R 19 074	RIZZUTO	R 19 113	Isola di MARETTIMO
R 19 036	Bacini minori tra MILICIA e ELEUTERIO	R 19 075	CORLEONE LI	R 19 114	Isola di VULCANO
R 19 037	ELEUTERIO	R 19 076	Bacini minori tra CORLEONE LI e OGLA	R 19 115	Isola di LINOSA
R 19 038	Bacini minori tra ELEUTERIO e ORETO	R 19 077	OGLA	R 19 116	Isola di LAMPEDUSA
R 19 039	ORETO	R 19 078	ACATE e bacini minori tra OGLA e ACATE		

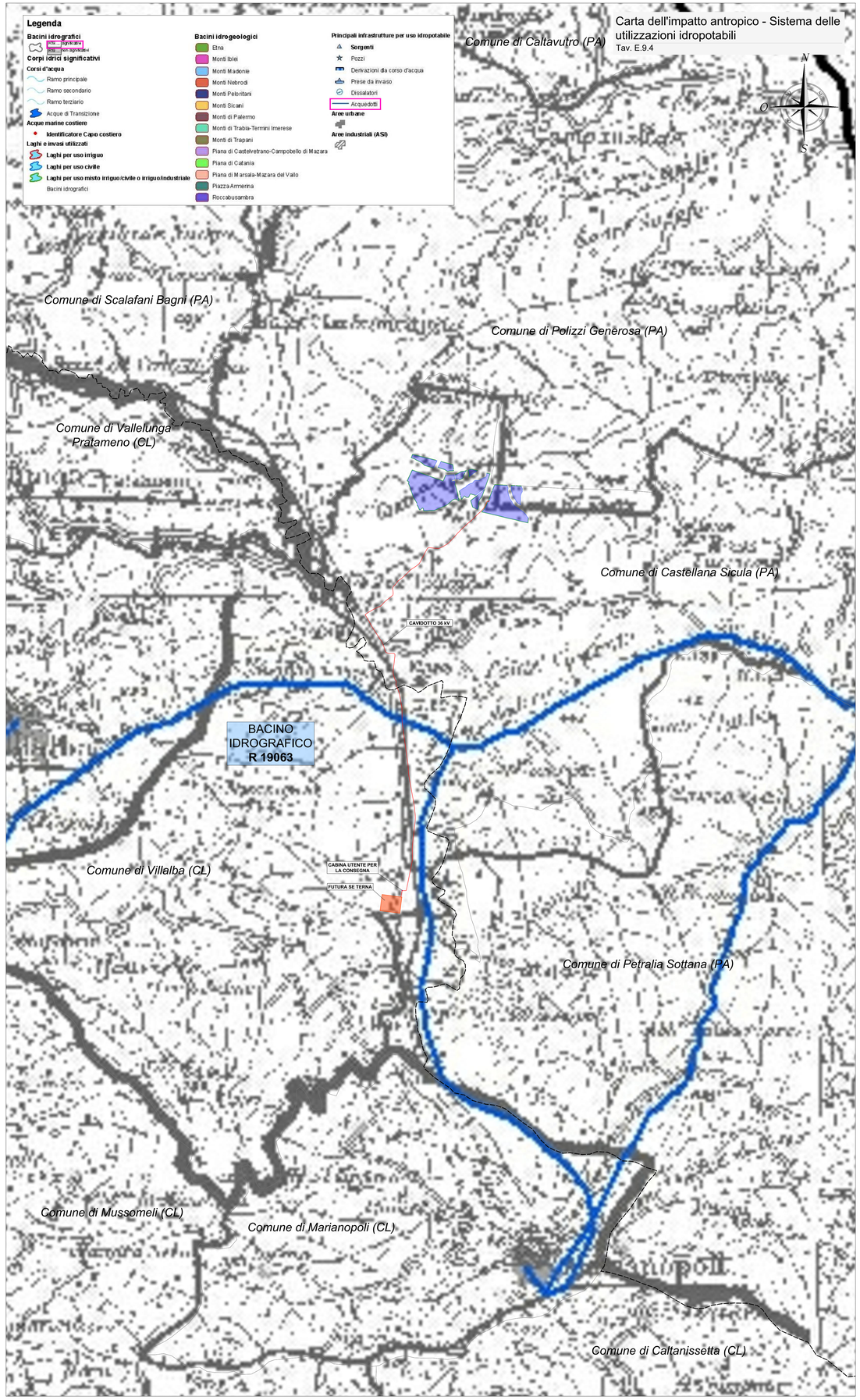

Localizzazione geografica impianto

WGS84: LAT: 37° 40' 45.83" N LONG: 13° 54' 12.86" E

LEGENDA

- Confini provinciali
- Confini comunali
- Area Impianto
- Mitigazione
- Cabina di Centrale
- Cavidotto Interrato 36 kV
- Cabina Utente per la consegna
- Futura SE Terna

REGIONE SICILIANA

PRESIDENZA DEL CONSIGLIO DEI MINISTRI
DIPARTIMENTO DELLA PROTEZIONE CIVILE

Commissario delegato per l'Emergenza Bonifiche e la Tutela delle Acque

PIANO DI TUTELA DELLE ACQUE DELLA SICILIA
(di cui all'art. 121 del decreto Legislativo 3 aprile 2006, n°152)

TAV. A.1.1 - CARTA DEI BACINI IDROGRAFICI E DEI CORPI IDRICI SIGNIFICATIVI SUPERFICIALI E DELLE ACQUE MARINE COSTIERE

COORDINAMENTO GENERALE A CURA DI	ELABORATO CARTOGRAFICO	REDATTO DA	DATA	APPROVATO
Unità operativa di Palermo	TAV. A.1.1		Dicembre 2007	

All. A.8.2 - CARTA DELL'IMPATTO ANTROPICO
Sistema delle utilizzazioni idropotabili

COORDINAMENTO GENERALE A CURA DI	ELABORATO CARTOGRAFICO	REDATTO DA	DATA	APPROVATO
Unità operativa di Palermo	TAV. A.8.2		Dicembre 2007	

Fonte dati: https://www.regione.sicilia.it/

R E G I O N E S I C I L I A

Città Metropolitana di Palermo

COMUNE DI CASTELLANA SICULA

REV:	DESCRIZIONE	DATA	REDATTO	CONTROL.	APPROV.
01	EMISSIONE PER ENTI ESTERNI	25/11/22	TRINGALI A.	LOMBARDO A.	BERTOLOTTO E.
00	EMISSIONE PER COMMENTI	18/11/22	TRINGALI A.	LOMBARDO A.	BERTOLOTTO E.

Committente:

GRENERGY RINNOVABILI 5 S.R.L.

Sede legale in Via Borgonuovo 9, CAP 20121 Milano (MI)
Partita I.V.A. 11892240961 – PEC: grenergyrinnovabili5@legalmail.it

Società di Progettazione:

Cantex group

Via Jonica, 16 – Loc. Belvedere – 96100 Siracusa (SR) Tel. 0931.166409
web: www.cantexgroup.it e-mail: info@cantexgroup.it

Progettista/Resp. Tecnico:

Dott. Ing. Antonino Signorello
Ordine degli Ingegneri della Provincia di Catania n° 6100
ANTONINO SIGNORELLO
22.12.2022 11:33:52 GMT+00:00

Progetto:

IMPIANTO FOTOVOLTAICO GR CASTELLANA

Tavola:

INQUADRAMENTO IMPIANTO SU PIANO DI TUTELA DELLE ACQUE (PTA) DELLA REGIONE SICILIA

PROCEDURA DI VALUTAZIONE DI IMPATTO AMBIENTALE

Scala:	Nome DIS./FILE:	Allegato:	F.to:	U.
1:20.000	C22037505-VA-PL-07-01	1/1	A0	DEFINITIVO

Il presente documento è di proprietà della ANTEX GROUP srl.
E' vietata la comunicazione a terzi e la riproduzione senza il preventivo permesso scritto della suddetta.
La società tutela i propri diritti a rigore di Legge.