



WGS84: LAT: 37° 40' 45.83" N LONG: 13° 54' 12.86" E

LEGENDA

- Confini provinciali
- Confini comunali
- Area Impianto
- Mitigazione
- Cabina di Centrale
- Cavidotto Interrato 36 kV
- Cabina Utente per la consegna
- Futura SE Terna

LEGENDA DISTANZE DA STRADE STATALI / PROVINCIALI E CENTRI URBANI

- Asse strada
- Fascia di rispetto 30 m per strade di tipo C - D.P.R. 16/12/1992 n.495 (Art. 16 CdS) - Regolamento di esecuzione e di attivazione del Nuovo Codice della Strada - Art. 16 Cds
- Centro Urbano

NOTA: SUL PRESENTE ELABORATO GRAFICO SONO STATE PRESE IN COSIDERAZIONE LE DISTANZE DAI CENTRI URBANI PIÙ VICINI AL SITO.

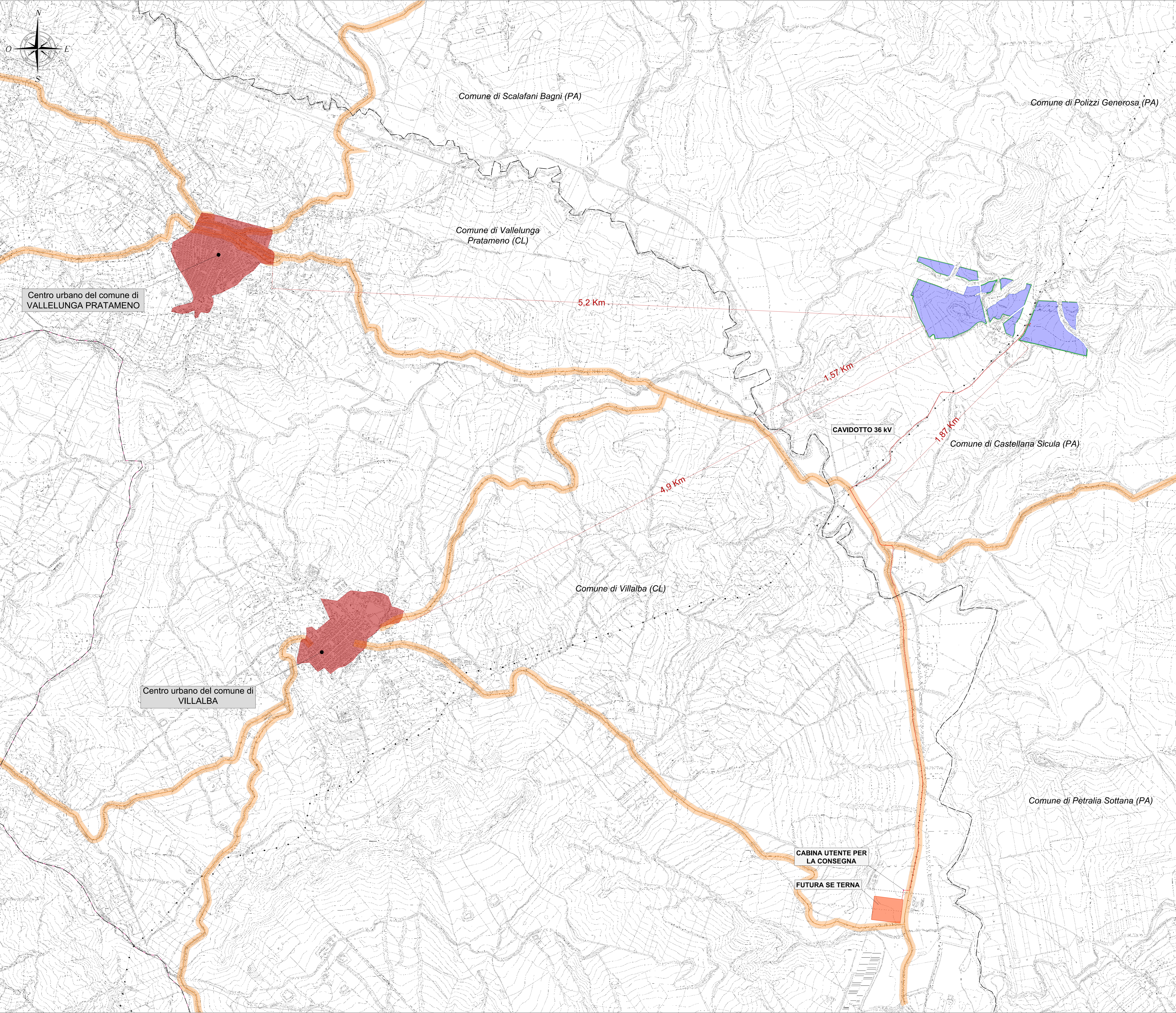
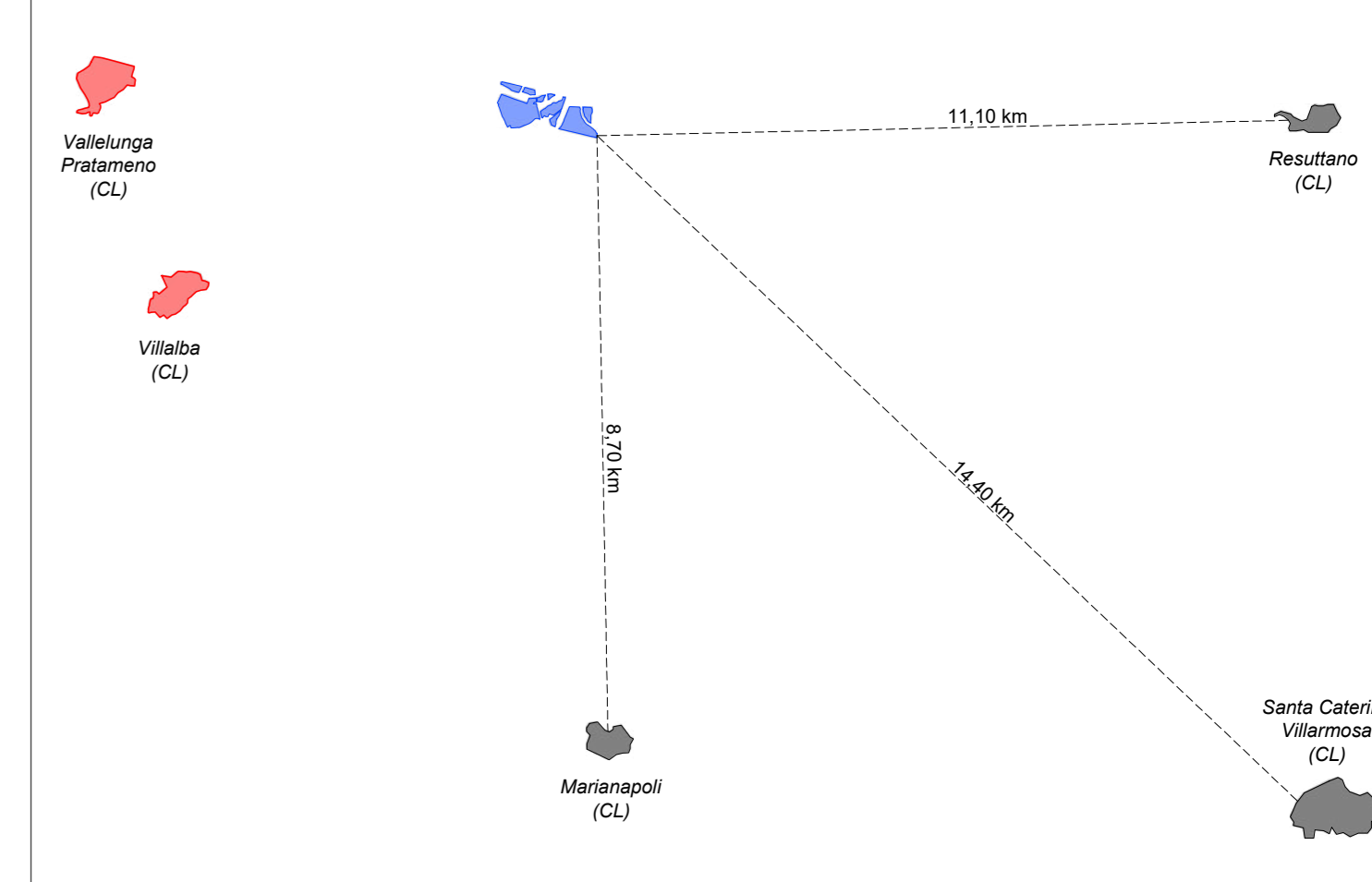

REGIONE SICILIA
Città Metropolitana di Palermo

COMUNE DI CASTELLANA SICULA



REV.	DESCRIZIONE	DATA	REDAITTO	CONTROL.	APPROV.
01	EMMISSIONE PER ENTI ESTERNI	25/11/22	SPINGALI A	LOMBARDO A	BERTOLLO D
02	EMMISSIONE PER COMMENTI	18/11/22	SPINGALI A	LOMBARDO A	BERTOLLO D

GREENERGY RINNOVABILI 5 S.R.L.

Antex group

IMPIANTO FOTOVOLTAICO GR CASTELLANA

Procedura di Valutazione di Impatto Ambientale

Scala: 1:10.000 Nome DS/FILE: C22037S05-VA-PL-13-01 Allegato: 1/1 Fase: A0 Livello: **DEFINITIVO**

Il presente documento è di proprietà della ANTEX GROUP S.p.A. È vietata la ristampa o l'uso non autorizzato senza il permesso scritto dello studio. Lo studio è stato approvato il giorno 13/11/2022.