

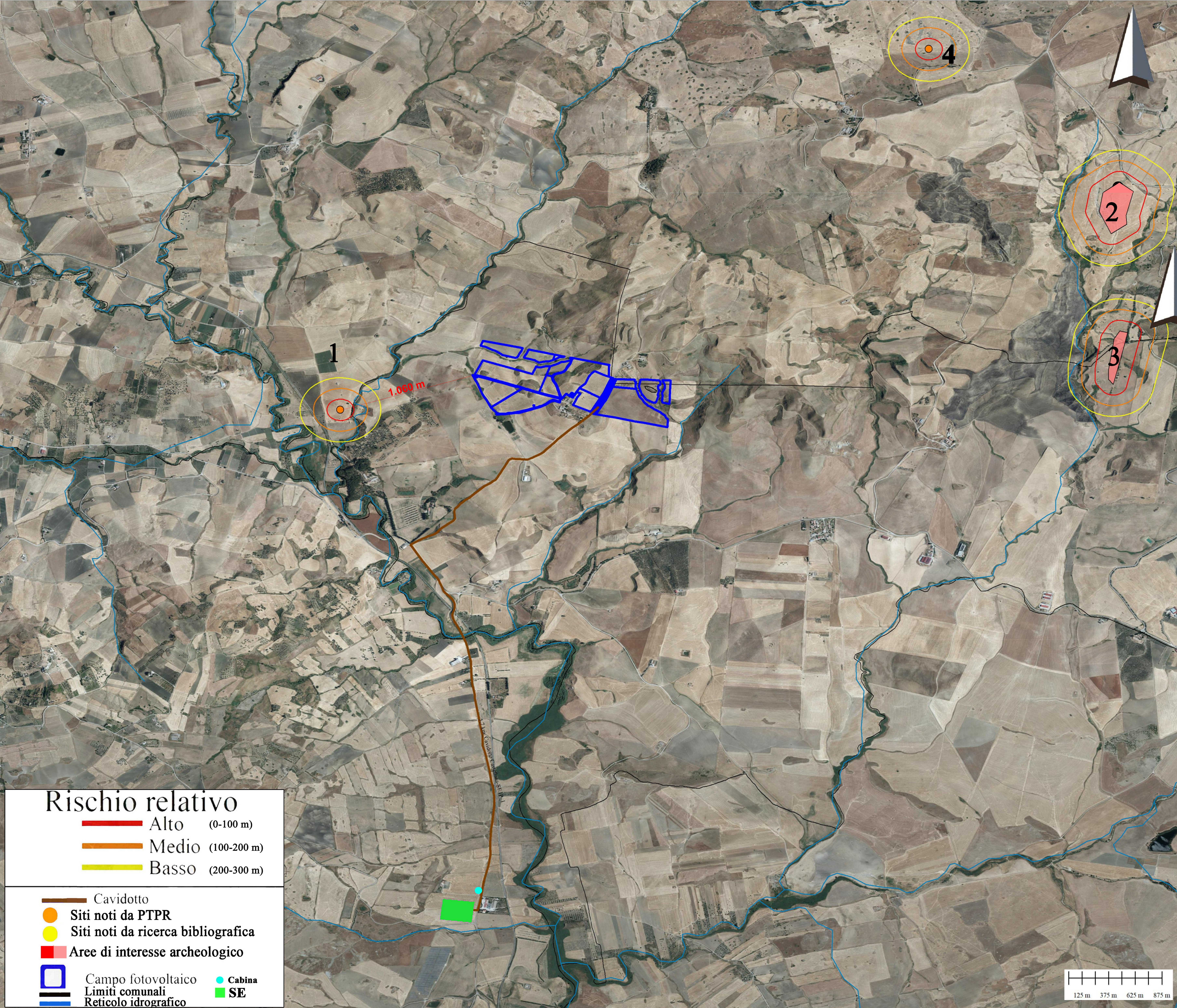

WGS84: LAT: 37° 40' 45.83" N LONG: 13° 54' 12.86" E

AREE ARCHEOLOGICHE

	COMUNE	AREA DI INDIVIDUAZIONE
1	Polizzi Generosa (PA)	Passo Sambuco
2	Polizzi Generosa (PA)	C.de Susafa - Ciaramito
3	Polizzi Generosa (PA)	Cozzo Tudia e C.da Tudia
4	Polizzi Generosa (PA)	Susafa I



Rischio relativo

- █ Alto (0-100 m)
- █ Medio (100-200 m)
- █ Basso (200-300 m)

- █ Cavidotto
- Siti noti da PTPR
- Siti noti da ricerca bibliografica
- █ Aree di interesse archeologico
- █ Campo fotovoltaico
- Cabina
- █ Limiti comunali
- █ SE
- █ Reticolo idrografico

REGIONE SICILIA
Città Metropolitana di Palermo

COMUNE DI CASTELLANA SICULA



REV.	DESCRIZIONE	DATA	REDAITTO	CONTROL.	APPROV.
01	EMMISSIONE PER ENTI ESTERNI	25/11/22	D'AGATA	LOMBARDO	BERTELOTTI
02	EMMISSIONE PER COMMENTI	18/11/22	D'AGATA	LOMBARDO	BERTELOTTI

Comitente: **GREENERGY RINNOVABILI 5 S.R.L.**

Progettista/Progettazione: **Antetex group**

Progetto: **IMPIANTO FOTOVOLTAICO GR CASTELLANA**

Titolo: **CARTA DEL RISCHIO ARCHEOLOGICO RELATIVO**

Scala: IND. Nome GIS/FILE: C22037505-VA-PL-16.2-01 Alargato: 1/2 Foglio: A0 Livello: **DEFINITIVO**

Il presente documento è di proprietà della ANTETEX GROUP S.p.A. È vietata la ristampa o l'uso non autorizzato senza il permesso scritto dello scrivente. La società si riserva il diritto di aggiornare il documento.

