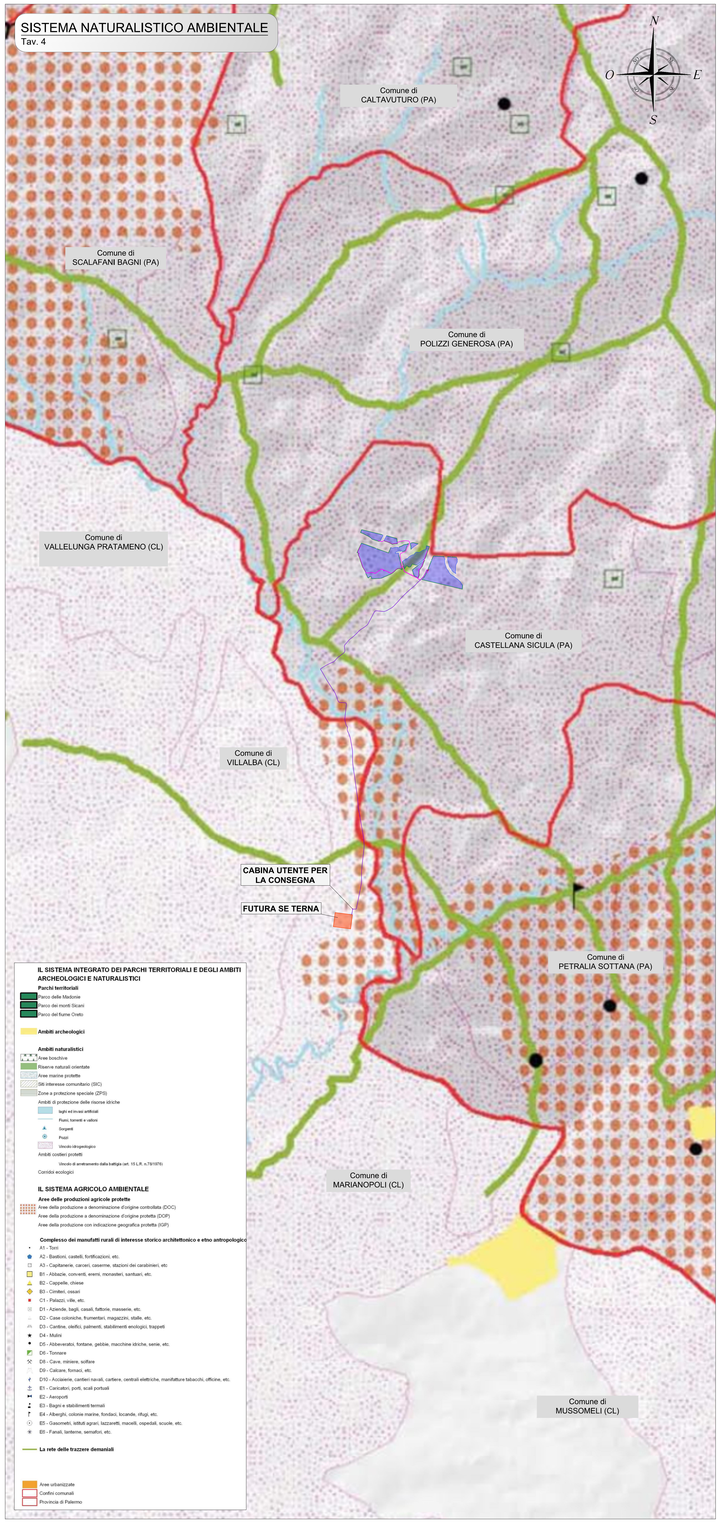


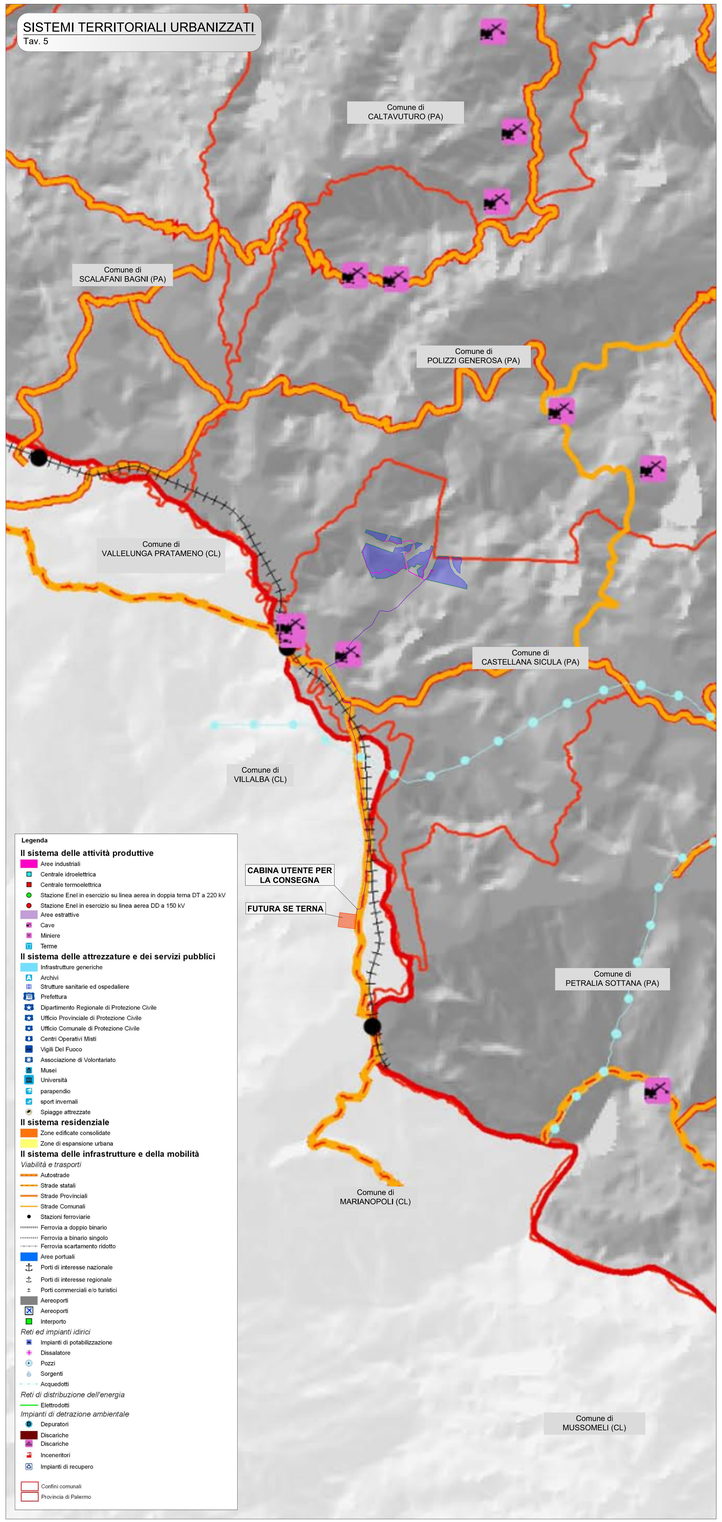


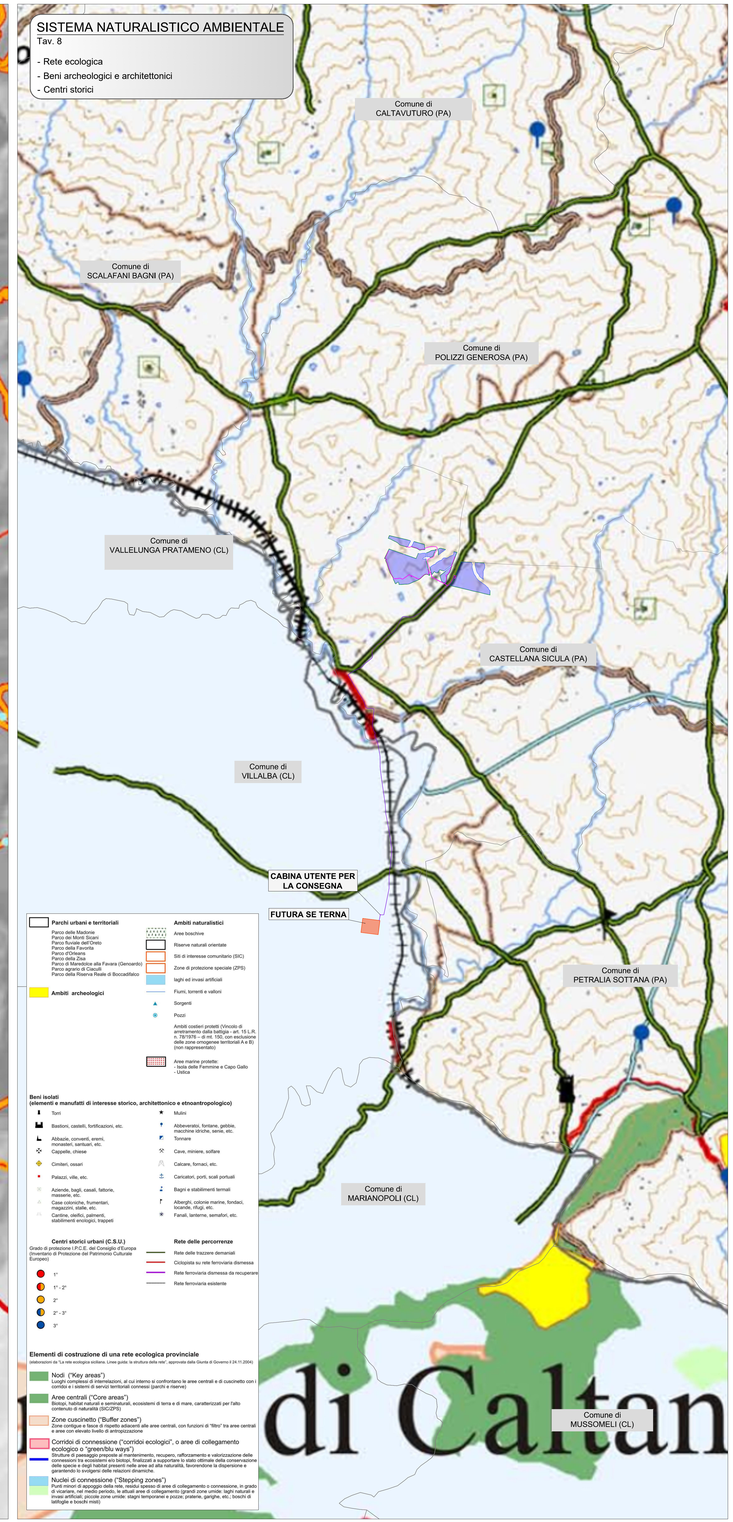


## Localizzazione geografica impianto

WGS84: LAT: 37° 40' 45.83" N LONG: 13° 54' 12.86" E

## LEGENDA

- Area Impianto
- Mitigazione
- Cabina di Centrale
- Cavidotto Interrato MT
- Cavidotto Interrato 36 kV
- Cabina Utente per la consegna
- Futura SE Terna

PROVINCIA REGIONALE DI PALERMO

### QUADRO PROPOSITIVO CON VALENZA STRATEGICA

| | |
|---|---|
| SISTEMA NATURALISTICO AMBIENTALE | TAV. 4 |
| SISTEMI TERITORIALI URBANIZZATI | TAV. – |
| SISTEMA NATURALISTICO AMBIENTALE Rete ecologica, beni archeologici, architettonici e centri storici | TAV. 8 |


Provincia Regionale di Palermo
PRESIDENTE — Giovanni Avanti
Direzione Pianificazione Territoriale
Dirigente a RUP — Mirella Cabozzi
Ufficio Pianificazione Territoriale — Anna Luisa Pirrone, Fabio Catania
Progettista — Giuseppe Gangemi
Studio Geologico — Antonio Gallo
Valutazione Ambientale Strategica — Giuseppe Genovese
Collaboratori del progettista
Giovanni Cottoff
Mario Nunzio
Sandro Nicolosi
M.Chiara Tomasino


PTP Piano Territoriale Provinciale

Rielaborazione Dicembre 2008

*FONTE DATI PTP PALERMO: http://www.cittametropolitana.pa.it/*

### NOTA

1 - Il **P.T.C.P.** (Piano Territoriale di Coordinamento Provinciale) relativo alla **Provincia di Caltanissetta** è attualmente **in fase di redazione** pertanto i documenti tecnici non sono consultabili sui portali istituzionali.

2 - La **TAVOLA N° 4** , relativa al sistema naturalistico ambientale, presenta una difformità in quanto il sito in questione non rientra in nessun ambito di protezione delle risorse idriche come il **vincolo idrogeologico**. Tale difformità può essere confermata negli elaborati grafici riguardanti i sistemi urbanistici quali gli inquadramenti su PRG e PTPR.

# *REGIONE SICILIA*

*Città Metropolitana di Palermo*

*COMUNE DI CASTELLANA SICULA*

| Rev. | DESCRIZIONE | DATA | REDATTO | CONTROL. | APPROV. |
|---|---|---|---|---|---|
| 01 | EMISSIONE PER ENTI ESTERNI | 25/11/22 | TRINGALI A. | LOMBARDO A. | BERTOLOTTO E. |
| 00 | EMISSIONE PER COMMENTI | 18/11/22 | TRINGALI A. | LOMBARDO A. | BERTOLOTTO E. |


Committente:
GRENERGY RINNOVABILI 5 S.R.L.
Sede legale in Via Borgonuovo, 9, CAP 20121 Milano (MI)
Partita I.V.A. 11862240961 - PEC: grenergy@legalmail.it
Società di Progettazione: Ingegneria & Innovazione
Cantex group — Via Jonica, 16 – Loc. Belvedere – 96100 Siracusa (SR) Tel. 0931.1663409 web: www.cantexgroup.it e-mail: info@cantexgroup.it
Progettista: Dott. Ing. Antonino Signorello, Ordine degli Ingegneri della Provincia di Catania n° 4169
ANTONINO SIGNORELLO 22.12.2022 11:33:52 GMT+00:00


Progetto: IMPIANTO FOTOVOLTAICO GR CASTELLANA

Tavola: INQUADRAMENTO IMPIANTO SU STRUMENTO URBANISTICO PROVINCIALE: PROVINCIE DI PALERMO E CALTANISSETTA

PROCEDURA DI VALUTAZIONE DI IMPATTO AMBIENTALE

| Scala: | Nome DIS.//FILE: | | Allegato: | F.to: | |
|---|---|---|---|---|---|
| 1:25.000 | C22037505-VA-PL-18-01 | | 1/1 | A0+ | DEFINITIVO |


*Il presente documento è di proprietà della ANTEX GROUP srl.*
*E' vietata la comunicazione a terzi e la riproduzione senza il preventivo permesso scritto della suddetta.*
*La società tutela i propri diritti a norma di Legge.*