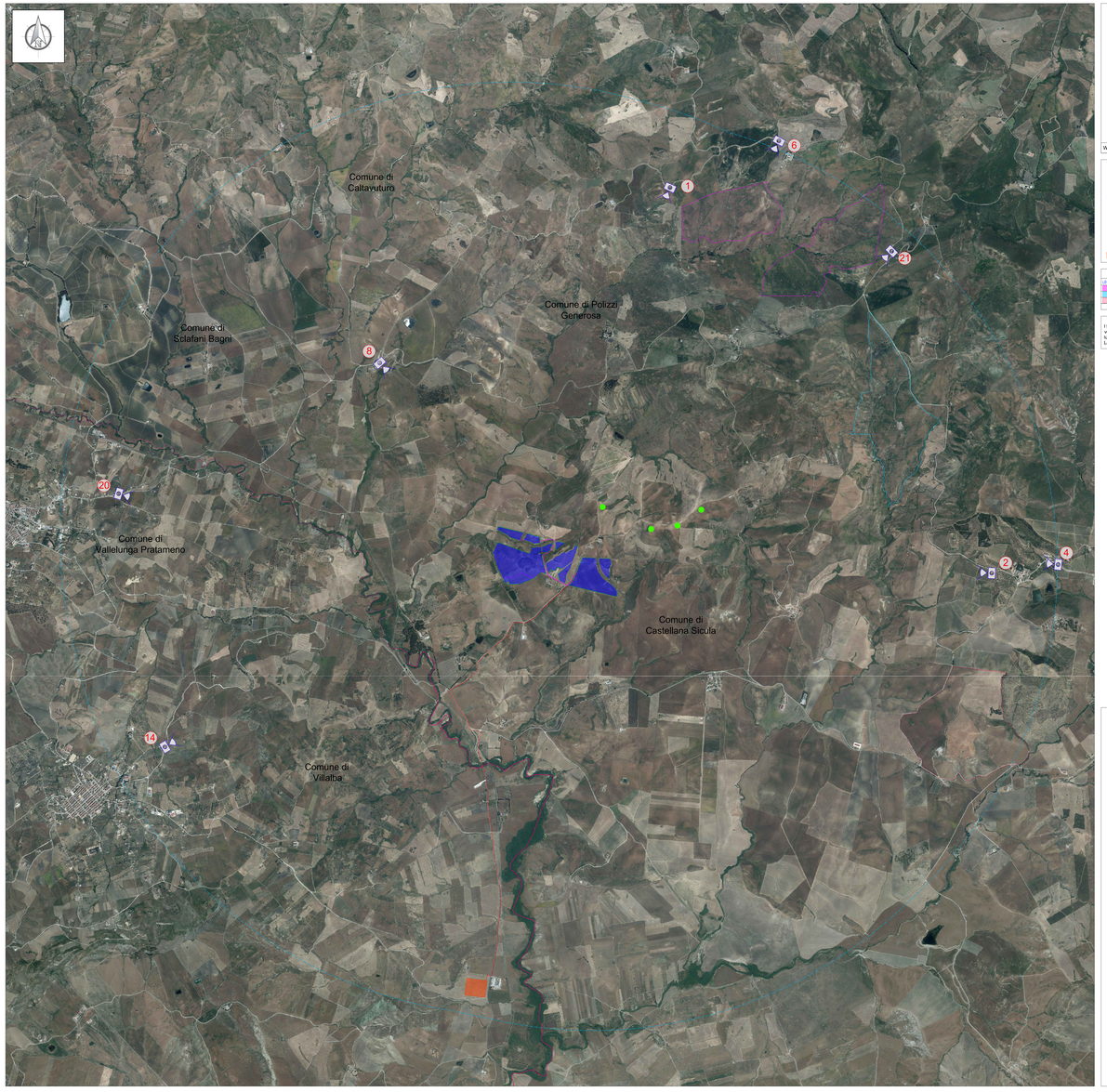

Localizzazione geografica impianto

WGS84: LAT: 37° 40' 45.83"N LONG: 13° 54' 12.86" E

LEGENDA

- Confini provinciali
- Confini comunali
- Area Impianto
- Mitigazione
- Cabina di Centrale
- Cavidotto Interrato MT
- Cavidotto Interrato AT
- Cabina Utente per la consegna
- Futura SE Terna

IMPIANTI DA FONTI RINNOVABILI IN ITER IN CORSO DI AUTORIZZAZIONE IN AREA VASTA DI 5 Km

LEGENDA	Rif.n	Procedura	Proponente	Oggetto
	1878	PAUR-VIA (art.21 – 27bis)	ALTA CAPITAL 5 SRL	IMPIANTO AGROVOLTAICO "SCLAFA" IN POLIZZI GENEROSA (PA) DI 125,75 MW
	1911	PAUR-VIA (art.21 – 27bis)	ALTA CAPITAL 4 SRL	IMPIANTO AGROVOLTAICO "CARAMANTI" IN POLIZZI GENEROSA (PA) DI 52,5 MW
	430	PAUR-VIA (art.21 – 27bis)	TES DEVELOPMENT SRL	IMPIANTO AGRI-FOTOVOLTAICO "TUSA HV PV CASTELLANA SICULA (PA) DI 60,01 MW
	1741	VIA-Prorogo Efficacia Provvedimento	ASA AMBIENTE ITALIA SRL	IMPIANTO EOLICO DENOMINATO "SCIARETTO"

NOTA

I fotosinestimenti degli impatti cumulativi devono rappresentare il paesaggio nel caso in cui gli impianti in iter e/o autorizzati vengono realizzati. Parlando, tutti gli impianti vengono rappresentati in blu, cioè come apparirebbero ad un osservatore da quel luogo.
La legenda relativa alla cartografia viene inserita per una facilità di lettura.

ANTONINO SIGNORELLO
22.12.2022
15:26:32
GMT+00:00

REGIONE SICILIA

Città Metropolitana di Palermo

COMUNE DI CASTELLANA SICULA

REV.	DESCRIZIONE	DATA	REDATTO	CONTROL.	APPROV.
01	EMISSIONE PER ENTI ESTERNI	25/11/22	SIGNORELLO / LOMBARDO	LOMBARDO	BERTOLOTTO
02	EMISSIONE PER COMMENTI	15/11/22	GRIFF. R. / SIGNORELLO	LOMBARDO	BERTOLOTTO

Committente:

GRENERGY RINNOVABILI 5 S.R.L.

Calle Segre 11 - Ala Izquierda - S. CAP: 28037 Madrid (MC)
Partita I.V.A. : ESB16626947 - PEC: grenergy@legalmail.it

Grenergy
ingegneria & innovazione

Ingegneria e Consulenza:

Cintex Group

Via Janina, 16 – Loc. Belvedere – 96100 Siracusa (SR) Tel. 0931-1682426
web: www.cintexgroup.it e-mail: info@cintexgroup.it
P.IVA 01181150891

Progetto:

IMPIANTO FOTOVOLTAICO GR CASTELLANA

Dott. Ing. Antonino Signorello
Ordine degli Ingegneri
della Provincia di Siracusa
A 1235 sez. A

Titolo:

CARTA DEGLI IMPATTI CUMULATIVI

(PROCEDURA DI VALUTAZIONE DI IMPATTO AMBIENTALE)

Scala:	Nome DIS_PFIG:	Allegato:	Tav. n:	Livello:
1:15.000	C22037505-VA-EA-05-01	1/1	A0++	DEFINITIVO

Il presente documento è di proprietà della ARCO GROUP srl.
Non può essere riprodotto o ceduto a terzi, neppure senza il presente permesso scritto dello suddetto.
Le stesse norme si applicano nel caso di copie.