

INSERIMENTO MAPPA CATASTALE AREA DI INTERVENTO  
SCALA 1:5.000

LEGENDA	
	Confine area contrattualizzata
	Area d'intervento

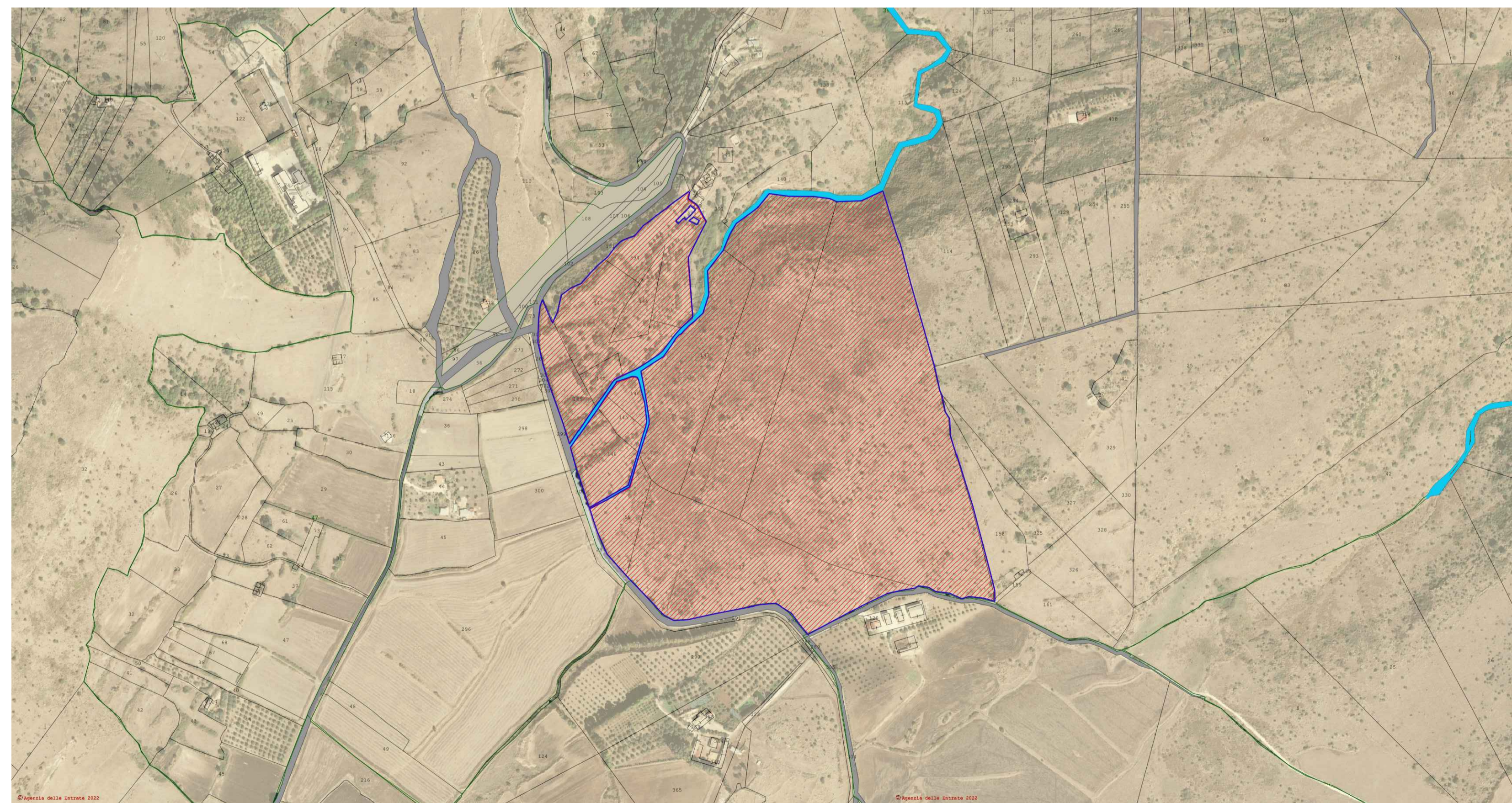

SOVRAPPOSIZIONE MAPPA CATASTALE - ORTOFOTO AREA D'INTERVENTO  
SCALA 1:10.000

COMUNE	FOGLIO	PARTICELLA	PORZIONE	QUAILTA'	CLASSE	SUPERFICIE TOTALE (m <sup>2</sup> )			PROPRIETARIO	CODICE FISCALE
						ML	SP	ES		
CARLENTINI (SR)	39	34	AA	PASCOLO	1	4	69	13	VITTORIA PATERNO DEL TOSCANO - ELISA MAGNO - ANNALISA PATERNO DEL TOSCANO - FEDERICO CARNAZZA	PTRYR82160C351W - MONLS856B499W - PTRNLS59747499K - CNRNC5722C353X
CARLENTINI (SR)	39	34	AB	PASCOLO ARB.	U	7	44	87	VITTORIA PATERNO DEL TOSCANO - ELISA MAGNO - ANNALISA PATERNO DEL TOSCANO - FEDERICO CARNAZZA	PTRYR82160C351W - MONLS856B499W - PTRNLS59747499K - CNRNC5722C353X
CARLENTINI (SR)	39	37	-	PASCOLO	3	4	25	29	VITTORIA PATERNO DEL TOSCANO - ELISA MAGNO - ANNALISA PATERNO DEL TOSCANO - FEDERICO CARNAZZA	PTRYR82160C351W - MONLS856B499W - PTRNLS59747499K - CNRNC5722C353X
CARLENTINI (SR)	39	152	AA	PASCOLO	1	3	94	43	VITTORIA PATERNO DEL TOSCANO - ELISA MAGNO - ANNALISA PATERNO DEL TOSCANO - FEDERICO CARNAZZA	PTRYR82160C351W - MONLS856B499W - PTRNLS59747499K - CNRNC5722C353X
CARLENTINI (SR)	39	152	AB	PASCOLO ARB.	U	0	41	57	VITTORIA PATERNO DEL TOSCANO - ELISA MAGNO - ANNALISA PATERNO DEL TOSCANO - FEDERICO CARNAZZA	PTRYR82160C351W - MONLS856B499W - PTRNLS59747499K - CNRNC5722C353X
CARLENTINI (SR)	39	147	AA	PASCOLO	U	0	5	8	VITTORIA PATERNO DEL TOSCANO - ELISA MAGNO - ANNALISA PATERNO DEL TOSCANO - FEDERICO CARNAZZA	PTRYR82160C351W - MONLS856B499W - PTRNLS59747499K - CNRNC5722C353X
CARLENTINI (SR)	39	147	AB	PASCOLO ARB.	2	2	43	72	VITTORIA PATERNO DEL TOSCANO - ELISA MAGNO - ANNALISA PATERNO DEL TOSCANO - FEDERICO CARNAZZA	PTRYR82160C351W - MONLS856B499W - PTRNLS59747499K - CNRNC5722C353X
CARLENTINI (SR)	39	55	AA	ULIVETO	2	0	0	3	VITTORIA PATERNO DEL TOSCANO - ELISA MAGNO - ANNALISA PATERNO DEL TOSCANO - FEDERICO CARNAZZA	PTRYR82160C351W - MONLS856B499W - PTRNLS59747499K - CNRNC5722C353X
CARLENTINI (SR)	39	55	AB	PASCOLO	1	0	61	97	VITTORIA PATERNO DEL TOSCANO - ELISA MAGNO - ANNALISA PATERNO DEL TOSCANO - FEDERICO CARNAZZA	PTRYR82160C351W - MONLS856B499W - PTRNLS59747499K - CNRNC5722C353X
CARLENTINI (SR)	39	55	AC	PASCOLO ARB.	U	0	2	0	VITTORIA PATERNO DEL TOSCANO - ELISA MAGNO - ANNALISA PATERNO DEL TOSCANO - FEDERICO CARNAZZA	PTRYR82160C351W - MONLS856B499W - PTRNLS59747499K - CNRNC5722C353X
CARLENTINI (SR)	39	148	AA	SEMINATIVO	5	0	20	0	VITTORIA PATERNO DEL TOSCANO - ELISA MAGNO - ANNALISA PATERNO DEL TOSCANO - FEDERICO CARNAZZA	PTRYR82160C351W - MONLS856B499W - PTRNLS59747499K - CNRNC5722C353X
CARLENTINI (SR)	39	148	AB	PASCOLO	1	0	60	0	VITTORIA PATERNO DEL TOSCANO - ELISA MAGNO - ANNALISA PATERNO DEL TOSCANO - FEDERICO CARNAZZA	PTRYR82160C351W - MONLS856B499W - PTRNLS59747499K - CNRNC5722C353X
CARLENTINI (SR)	39	145	AA	PASCOLO	1	0	20	20	VITTORIA PATERNO DEL TOSCANO - ELISA MAGNO - ANNALISA PATERNO DEL TOSCANO - FEDERICO CARNAZZA	PTRYR82160C351W - MONLS856B499W - PTRNLS59747499K - CNRNC5722C353X
CARLENTINI (SR)	39	145	AB	PASCOLO ARB.	U	0	3	0	VITTORIA PATERNO DEL TOSCANO - ELISA MAGNO - ANNALISA PATERNO DEL TOSCANO - FEDERICO CARNAZZA	PTRYR82160C351W - MONLS856B499W - PTRNLS59747499K - CNRNC5722C353X
CARLENTINI (SR)	39	146	-	PASCOLO	1	0	22	40	VITTORIA PATERNO DEL TOSCANO - ELISA MAGNO - ANNALISA PATERNO DEL TOSCANO - FEDERICO CARNAZZA	PTRYR82160C351W - MONLS856B499W - PTRNLS59747499K - CNRNC5722C353X
CARLENTINI (SR)	39	149	AA	ULIVETO	2	0	24	69	VITTORIA PATERNO DEL TOSCANO - ELISA MAGNO - ANNALISA PATERNO DEL TOSCANO - FEDERICO CARNAZZA	PTRYR82160C351W - MONLS856B499W - PTRNLS59747499K - CNRNC5722C353X
CARLENTINI (SR)	39	149	AB	PASCOLO	1	0	44	11	VITTORIA PATERNO DEL TOSCANO - ELISA MAGNO - ANNALISA PATERNO DEL TOSCANO - FEDERICO CARNAZZA	PTRYR82160C351W - MONLS856B499W - PTRNLS59747499K - CNRNC5722C353X
CARLENTINI (SR)	39	142	AA	PASCOLO ARB.	U	0	21	76	VITTORIA PATERNO DEL TOSCANO - ELISA MAGNO - ANNALISA PATERNO DEL TOSCANO - FEDERICO CARNAZZA	PTRYR82160C351W - MONLS856B499W - PTRNLS59747499K - CNRNC5722C353X
CARLENTINI (SR)	39	142	AB	PASCOLO	1	0	2	24	VITTORIA PATERNO DEL TOSCANO - ELISA MAGNO - ANNALISA PATERNO DEL TOSCANO - FEDERICO CARNAZZA	PTRYR82160C351W - MONLS856B499W - PTRNLS59747499K - CNRNC5722C353X
CARLENTINI (SR)	39	143	AA	PASCOLO	1	1	40	42	VITTORIA PATERNO DEL TOSCANO - ELISA MAGNO - ANNALISA PATERNO DEL TOSCANO - FEDERICO CARNAZZA	PTRYR82160C351W - MONLS856B499W - PTRNLS59747499K - CNRNC5722C353X
CARLENTINI (SR)	39	143	AB	PASCOLO ARB.	U	0	2	24	VITTORIA PATERNO DEL TOSCANO - ELISA MAGNO - ANNALISA PATERNO DEL TOSCANO - FEDERICO CARNAZZA	PTRYR82160C351W - MONLS856B499W - PTRNLS59747499K - CNRNC5722C353X
CARLENTINI (SR)	39	144	-	PASCOLO	1	0	37	60	VITTORIA PATERNO DEL TOSCANO - ELISA MAGNO - ANNALISA PATERNO DEL TOSCANO - FEDERICO CARNAZZA	PTRYR82160C351W - MONLS856B499W - PTRNLS59747499K - CNRNC5722C353X
CARLENTINI (SR)	39	394	-	ULIVETO	2	1	29	59	VITTORIA PATERNO DEL TOSCANO - ELISA MAGNO - ANNALISA PATERNO DEL TOSCANO - FEDERICO CARNAZZA	PTRYR82160C351W - MONLS856B499W - PTRNLS59747499K - CNRNC5722C353X

**REGIONE SICILIA**  
**COMUNE DI CARLENTINI (SR)**

Livello di progettazione/Level of design: **Progetto Definitivo**

Oggetto/Object: **PROGETTO AUGUSTA**  
**Realizzazione impianto agrovoltaiico in area agricola nel Comune di Carlentini (SR) e Mellili (SR)**  
**Sottocampo AUGUSTA 2**  
**Comune: CARLENTINI (SR)**

Elaborato/Drawing: **Inquadramento su estratto di mappa catastale**

Formato/Size: <b>A1</b>	Scala/Scale: 1:10.000	Codice/code: MITEPUATAV004A0
	Data/Date: 26/04/2022	
	Nome file/File name: MITEPUATAV004A0.pdf	

Revision: 00	Date: 26/04/2022	Description: Prima emissione
--------------	------------------	------------------------------

Commessa/Project order: **Progettazione Impianto Fotovoltaico**

Redatto: Ing. Vincenzo Crucillà      Approvato: Ing. Angelo Liuzzo

Comittente/Customer: **MEGARA SOLAR S.R.L.**  
Corso Buenos Aires 54 - 20124 - Milano (MI)  
P.IVA: 02052840895

Progettazione e sviluppo/Planning and development: **ICS S.R.L.**  
Via Pasquale Sottocorno, 7, 20129, Milano (MI)  
+39(0) 0931 999730 - P.IVA: 00485050892

Project Manager: Ing. Raimondo Barone