

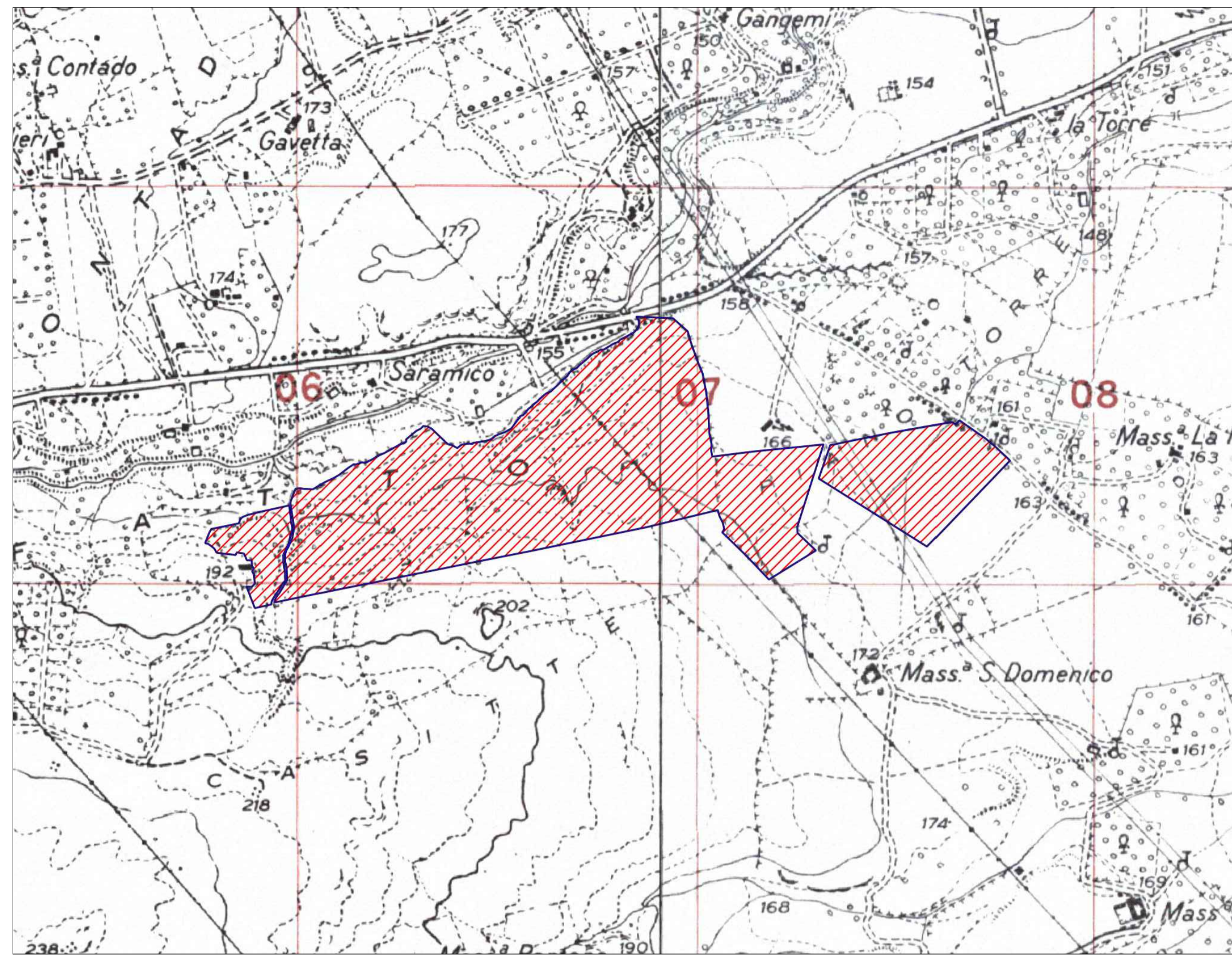

● AREA IMPIANTO FV IN PROGETTO

INQUADRAMENTO SU BASE REGIONALE  
FUORI SCALA



STRALCIO IGM  
SCALA 1:10.000



Area Impianto FV in progetto

STRALCIO ORTOFOTO  
SCALA 1:50.000

LEGENDA

- Confine area contrattualizzata
- Aree utili d'intervento

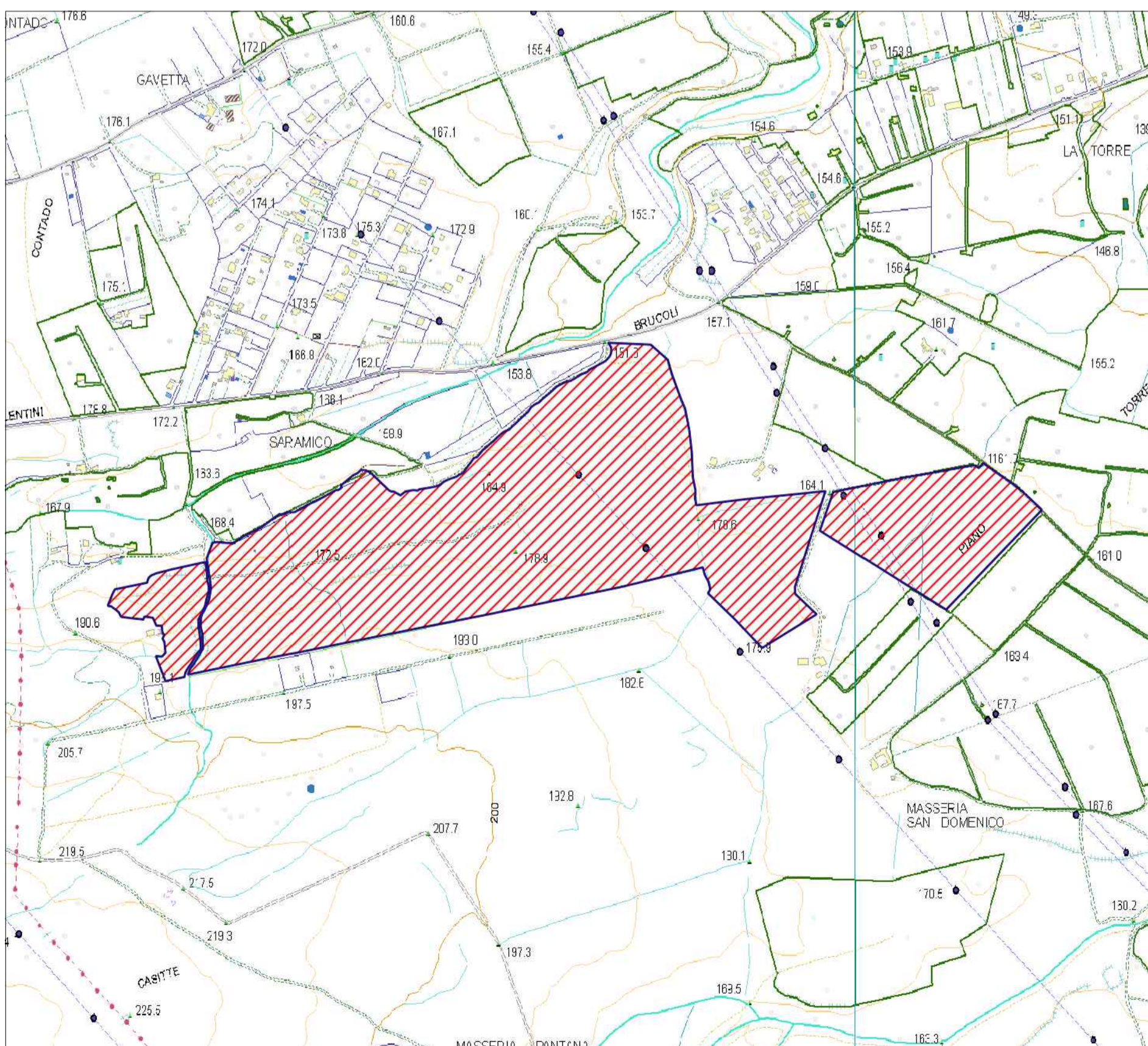

STRALCIO CTR - CARTA TECNICA REGIONALE  
SCALA 1:10.000

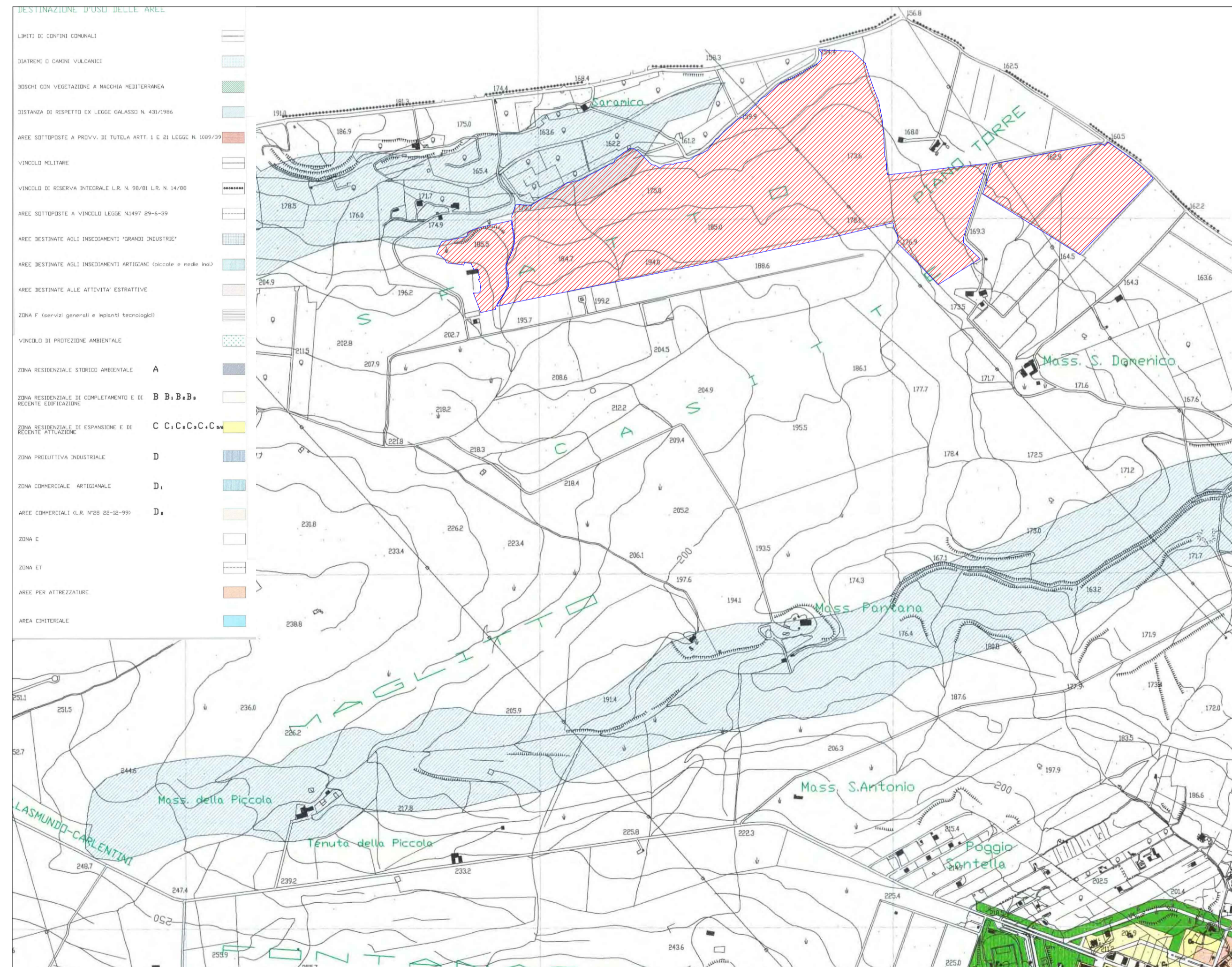

STRALCIO P.R.G. COMUNE DI MELLILI  
SCALA 1:10.000

REGIONE SICILIA  
COMUNE DI MELLILI (SR)

Livello di progettazione/Level of design

Progetto Definitivo

Oggetto/Object

PROGETTO AUGUSTA  
Realizzazione impianto agrovoltaiico in area agricola nel Comune di  
CARLENTINI (SR) e MELLILI (SR)  
Sottocampo AUGUSTA I  
Comune: MELLILI (SR)

Elaborato/Drawing

Inquadramento urbanistico

Formato/Size	Scala/Scale	Varie	Codice/code	MITEPUATAV009A0	
	Data/Date	26/04/2022			
	Nome file/File name	MITEPUATAV009A0.pdf			
Revision	00	Date	26/04/2022	Description	Prima emissione

Commessa/Project order

Progettazione Impianto Fotovoltaico

Redatto: Ing. Vincenzo Crucillà

Approvato: Ing. Angelo Liuzzo

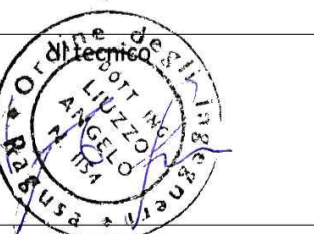
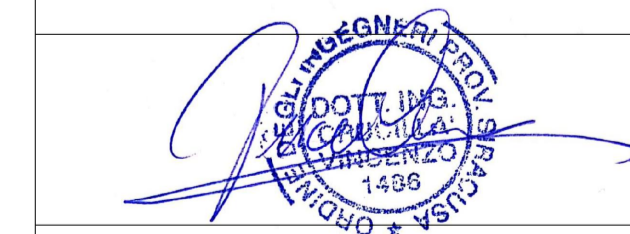

Committente/Customer

MEGARA SOLAR S.R.L.  
Corso Buenos Aires 54 - 20124 - Milano (MI)  
P.IVA: 02052840895

Progettazione e sviluppo/Planning and development

ICS S.R.L.  
Via Pasquale Sottocorno, 7, 20129, Milano (MI)  
+39(0) 0931 999730 - P.IVA: 00485050892



Project Manager: Ing. Raimondo Barone