Legenda

Carta degli Habitat

- 15.1-Ambienti salmastri con vegetazione alofila pioniera annuale
- 16.1-Spiagge
- 16.21-Dune mobili
- 17.1-Spiagge ghiaiose e ciottolose prive di vegetazione
- 18.22-Scogliere e rupi marittime mediterranee
- 24.53-Sponde, banchi e letti fluviali fangosi con vegetazione a carattere mediterraneo
- 31.8A-Roveti
- 32.211-Macchia bassa a olivastro e lentisco
- 32.4-Garighe e macchie mesomediterranee calcicole
- 34.5-Praterie aride mediterranee
- 34.75-Praterie aride submediterranee a impronta balcanica
- 34.81-Prati mediterranei subnitrofili (incl. vegetazione mediterranea e submediterranea postcolturale)
- 41.737B-Boschi submediterranei orientali di quercia bianca dell'Italia meridionale
- 44.61-Boschi ripariali a pioppi
- 53.1-Canneti a Phragmites australis e altre elofite
- 82.1-Colture intensive
- 82.3-Colture estensive
- 83.11-Oliveti
- 83.15-Frutteti
- 83.21-Vigneti
- 83.31-Piantagioni di conifere
- 83.322-Piantagioni di eucalipti
- 84.6-Pascolo alberato in Sardegna (Dehesa)
- 85.1-Grandi parchi
- 86.1-Città, centri abitati
- 86.3-Siti industriali attivi
- 86.41-Cave
- 89-Lagune e canali artificiali

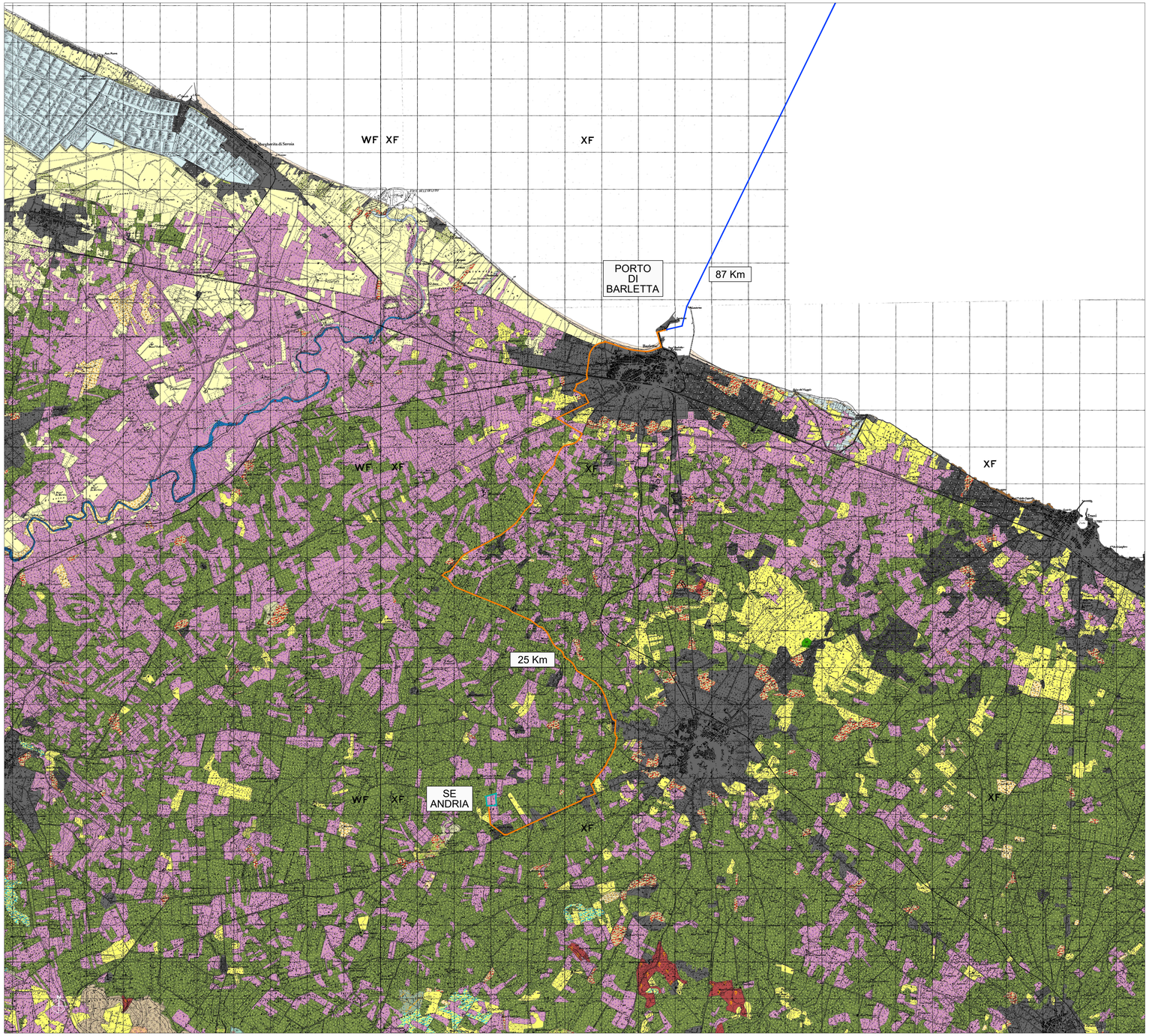

SITO PUGLIA_A

WTG n° 67 (Potenza 15MW; H_{hub}=200m; D_{rot}=310m)
1 OTM HVDC 500 kV
Potenza complessiva: 1005 MW
Superficie: 658 kmq

CAVIDOTTO SUBACQUEO HVDC 500 kV (L=87km)

CAVIDOTTO TERRESTRE HVDC 500 kV (L=25km)

Fonte: https://sinacloud.isprambiente.it

N

SCALA 1:50 000

0 1 2 3 4 5 6 7 Km

PROGETTO DI UNA CENTRALE EOLICA OFFSHORE GALLEGGIANTE NEL MAR ADRIATICO DENOMINATO "PUGLIA A" E DELLE RELATIVE OPERE DI CONNESSIONE ALLA RETE ELETTRICA NAZIONALE

STUDIO PRELIMINARE AMBIENTALE

Art. 21, D.Lgs. n. 152/2006 - DEFINIZIONE DEI CONTENUTI SIA (SCOPING)

COMMITTENTE:

acciona energía

ACCIONA ENERGIA GLOBAL ITALIA S.r.l.
Via Achille Campanile, 73
00144 - Roma

PROGETTISTA:

mpower

MPOWER S.r.l.
Dott. Ing. Edoardo Boscarino
(Project Manager)

ORDINE DEGLI INGEGNERI DELLA PROVINCIA DI CATANIA
BOSCARINO EDOARDO
Sez. A Settore: a) civile ed ambientale
n. 3100
Dott. Ing. Edoardo Boscarino
n. A 3100
CATANIA

PROGETTI TEAM:

Dott. Arch. Attilio Massarelli (Staff e Coordinamento e Rendering)
Dott. Ing. Giovanni Battaglia (Staff e Coordinamento)
Dott. Geol. Alessandro Treffiletti (GIS)
Dott. Geol. Damiano Gravina (GIS)
Dott. Geol. Marco Gagliano (GIS)
Dott. Geol. Stefania Nitopi (GIS)
Dott. Geol. Salvatore Bannò (Geologia)
Dott. Geol. Stefania Serra (Aspetti Naturalistici ed Ambientali)

Dott. Ing. Elio Occhino (Acustica Ambientale)
Dott. Ing. Muhammad Saqib (Aspetti strutturali e geotecnici)
Dott. Ing. Alessandro Calì (Aspetti aeronautici)
Geom. Antonio Fieri (Aspetti demaniali)
Dott. Rosario Pignatello - IBLARCHÉ s.r.l.s. (Aspetti Archeologici)
Dott. Ing. Giancarlo Guenzi - ENERGOCONSULT s.r.l. (Impianti elettrici)
Dott. Ing. Gianni Barletta (Impianti elettrici)

OGGETTO:

CARTA DEGLI HABITAT

REV.	DATA	OGGETTO DELLA REVISIONE	ELABORAZIONE	VERIFICA	APPROVAZIONE
00	20-01-2023	EMISSIONE PER SCOPING PRELIMINARE	MG	AM	EB

SCALA: 1 : 50 000

FORMATO: A0+

CODICE DOCUMENTO:

PA	SCOP	D.046	00
COMMESSA	FASE	TAVOLA	REV.

CODICE ELABORATO: D.046.00

E' vietata la riproduzione del presente documento, anche parziale, con qualsiasi mezzo, senza l'autorizzazione di MPOWER S.r.l.