



REGIONE PUGLIA



PROVINCIA DI FOGGIA



COMUNE DI RIGNANO GARGANICO

### AGROVOLTAICO "COPPA DEL VENTO"

Progetto per la costruzione e l'esercizio di un impianto agrovoltaico per la produzione di energia elettrica da fonte fotovoltaica e delle relative opere ed infrastrutture connesse, della potenza elettrica di 33,86796 MW DC e 33,00 MW AC, con contestuale utilizzo del terreno ad attività agricole di qualità e apicoltura, da realizzare nel Comune di Rignano Garganico (FG) in località "Coppa del vento"

#### PROGETTO DEFINITIVO

Proponente dell'impianto FV:



INE COPPA DEL VENTO S.R.L.

A Company of ILO S.p.A. Energy Italy

INE COPPA DEL VENTO S.r.l.

Piazza di Sant'Anastasia n. 7, 00186, Roma (RM)

PEC: inecoppadelventosrl@legalmail.it

CHIERICONI SERGIO

Documento firmato digitalmente, ai sensi del D.Lgs. 28.12.2000 n. 445 s.m.i. e del D.Lgs. 7.03.2005 n. 82 s.m.i.

Gruppo di progettazione:

Ing. Giovanni Montanarella - progettazione generale e progettazione elettrica

Arch. Giuseppe Pulizzi - progettazione generale e coordinamento gruppo di lavoro

Ing. Salvatore Di Croce - progettazione generale, studi e indagini idrologiche e idrauliche

Dott. Arturo Urso - studi e progettazione agronomica

Ing. Angela Cuonzo - studio d'impatto ambientale e analisi territoriale

Geom. Donato Lensi - studio d'impatto ambientale e rilievi topografici

Dott. Geologo Baldassarre F. La Tessa - studi e indagini geologiche, geotecniche e sismiche

Dott.ssa Archeologa Paola Guacci - studi e indagini archeologiche

Ing. Nicola Robles - valutazione d'impatto acustico

Ing. Filippo A. Filippetti - valutazione d'impatto acustico

Proponente del progetto agronomico e Coordinatore generale e progettazione:



M2 ENERGIA S.r.l.

Via C. D'Ambrosio n. 6, 71016, San Severo (FG)

m2energia@gmail.com - m2energia@pec.it

+39 0882 600963 - 340 8533113

GIANCARLO FRANCESCO DIMAURO

Documento firmato digitalmente, ai sensi del D.Lgs. 28.12.2000 n. 445 s.m.i. e del D.Lgs. 7.03.2005 n. 82 s.m.i.

Elaborato redatto da:

Ing. Angela Ottavia Cuonzo

Ordine degli Ingegneri - Provincia di Foggia - n. 2653

Geom. Donato Lensi

Collegio dei Geometri - Provincia di Foggia - n. 2323

Spazio riservato agli uffici:



PD Titolo elaborato: Tavola PRG Codice elaborato: PD01\_09

|                        |                  |                   |                  |                 |   |
|------------------------|------------------|-------------------|------------------|-----------------|---|
| N. progetto: FGORG01   | N. commessa: -   | Codice pratica: - | Protocollo: -    | Scala: 1:20000  | Formato di stampa: A1                           |
| Redatto il: 28/11/2022 | Revis. 01 del: - | Revis. 02 del: -  | Revis. 03 del: - | Approvato il: - | Nome_file o Identificatore: FGORG01_PD01_09_PRG |

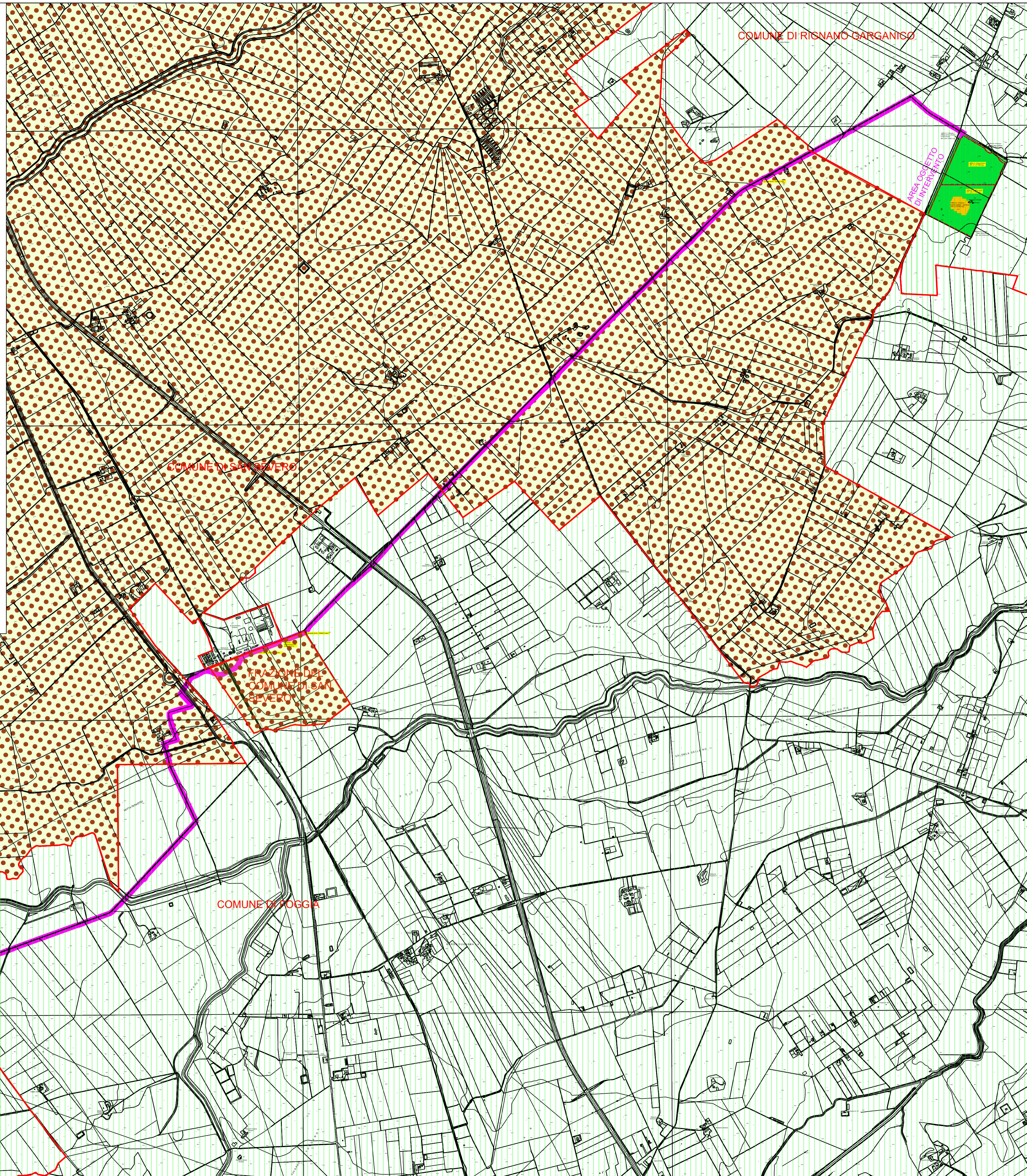

#### LEGENDA - P.R.G.

- ZONE A**
  - ZONA A1 CITTÀ MURATA
  - ZONA A2 SOBBORGHI ANTICHI
- ZONE B**
  - ZONA B1 EDILIZIA RESIDENZIALE ORGANIZZATA PER ISOLATI
  - ZONA B2.1 EDILIZIA RESIDENZIALE INDIPENDENTE DAI CONFINI DEGLI ISOLATI, ESISTENTE
  - ZONA B2.2 EDILIZIA RESIDENZIALE INDIPENDENTE DAI CONFINI DEGLI ISOLATI, NUOVA
  - ZONA B3 EDILIZIA RESIDENZIALE SU AREE SOGGETTE A PIANO ESECUTIVO
- ZONE C**
  - ZONA C1 EDILIZIA RESIDENZIALE SU AREE PUBBLICHE
  - ZONA C2 EDILIZIA RESIDENZIALE SU SUOLI GIÀ EDIFICATI
  - ZONA C3 EDILIZIA MISTA, RESIDENZIALE E DIREZIONALE
- ZONE D**
  - ZONA D1 AREE PER GRANDI INDUSTRIE
  - ZONA D2 AREE PER ATTREZZATURE TECNOLOGICHE PUBBLICHE
  - ZONA D3 AREE PER IL COMMERCIO ALL'INGROSSO
  - ZONA D4 AREE PER LABORATORI ARTIGIANALI
  - ZONA D5 AREE PER ATTREZZATURE TURISTICHE DIREZIONALI
  - ZONA D6 AREE PER ATTREZZATURE, DIREZIONALI E SERVIZI PUBBLICI
- ZONE E**
  - ZONA E AREE AGRICOLE
  - ZONA E AREE AGRICOLE TUTELATE
- ZONE SP**
  - ZONA SP ATTREZZATURE PUBBLICHE DI QUARTIERE
- ZONE F**
  - ZONA F ATTREZZATURE PUBBLICHE DI INTERESSE GENERALE
- Altre**
  - ZONA FERROVIARIA
  - VINCOLO DI CONSERVAZIONE DI FACCIATA
  - EDIFICIO RAPPRESENTATIVO DELLA MEMORIA STORICA
  - RISPETTO CIMITERIALE
  - OSSERVAZIONI ACCOLTE IN TERMINI DI RICONOSCIMENTO DELLO STATO DI FATTO N°1
  - ALTRE OSSERVAZIONI ACCOLTE N°1 - 21 - 29 - 158
  - STRADA DI PREVISIONE
  - LIMITI COMUNALI
  - AREA IMPIANTO AGROVOLTAICO
  - CAVIDOTTO 30 KW