

PIANTA
SCALA 1:50

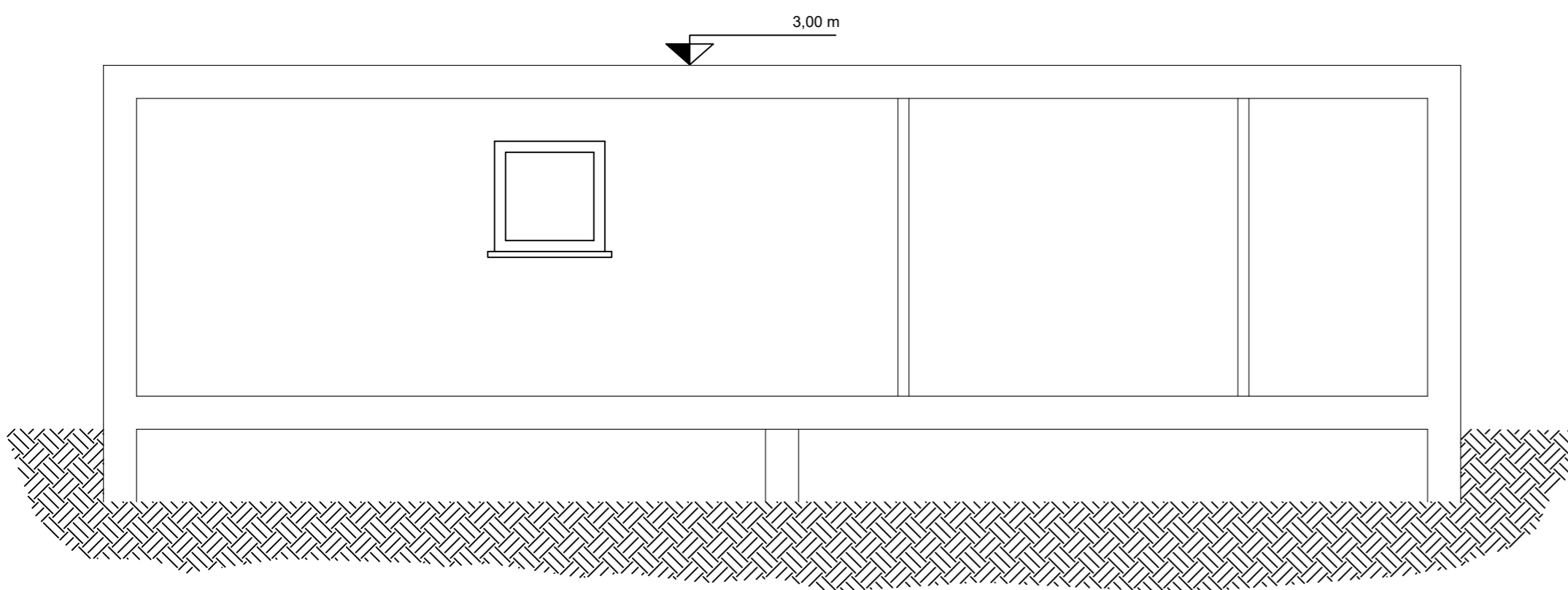

SEZIONE AA'
SCALA 1:50

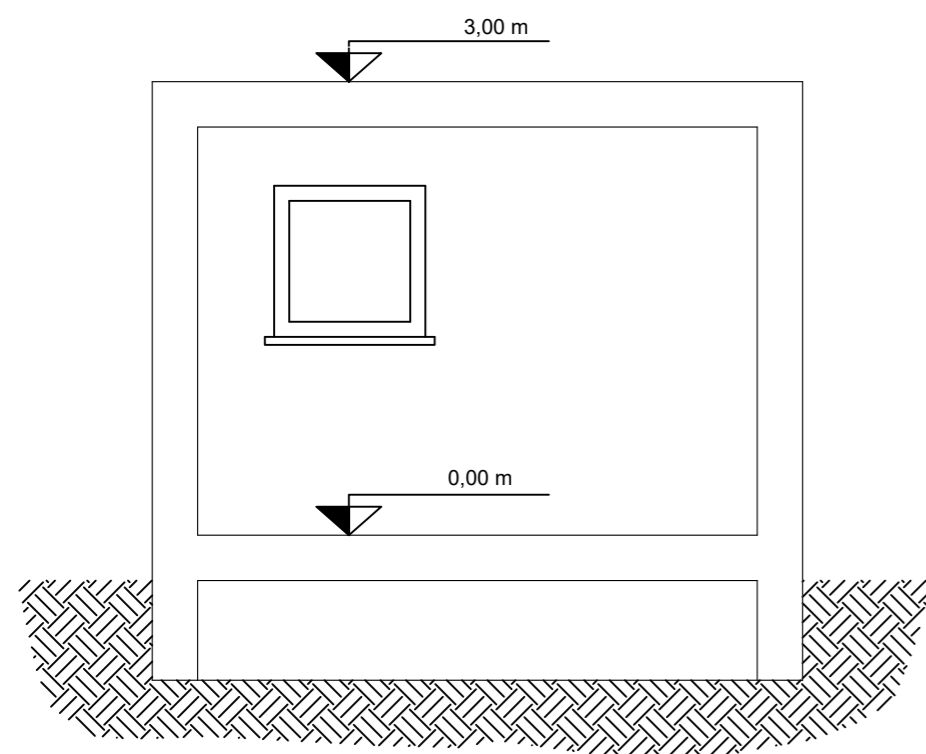

SEZIONE BB'
SCALA 1:50



REGIONE PUGLIA



PROVINCIA DI FOGGIA



COMUNE DI RIGNANO GARGANICO

AGROVOLTAICO "COPPA DEL VENTO"

Progetto per la costruzione e l'esercizio di un impianto agrovoltaiico per la produzione di energia elettrica da fonte fotovoltaica e delle relative opere ed infrastrutture connesse, della potenza elettrica di 33,86796 MW DC e 33,00 MW AC, con contestuale utilizzo del terreno ad attività agricole di qualità e apicoltura, da realizzare nel Comune di Rignano Garganico (FG) in località "Coppa del vento"

PROGETTO DEFINITIVO

Proponente dell'impianto FV:



INE COPPA DEL VENTO S.R.L.

A Company of ILOS New Energy Italy

INE COPPA DEL VENTO S.r.l.

Piazza di Sant Anastasia n. 7, 00186, Roma (RM)

PEC: inecoppadelventosri@legalmail.it

CHIERICONI SERGIO

Documento firmato digitalmente, ai sensi del

D.Lgs. 28.12.2000 n. 445 s.m.i. e del D.Lgs.

7.03.2005 n. 82 s.m.i.

Gruppo di progettazione:

Ing. Giovanni Montanarella - progettazione generale e progettazione elettrica

Arch. Giuseppe Pulizzi - progettazione generale e coordinamento gruppo di lavoro

Ing. Salvatore Di Croce - progettazione generale, studi e indagini idrologiche e idrauliche

Dott. Arturo Urso - studi e progettazione agronomica

Ing. Angela Cuonzo - studio d'impatto ambientale e analisi territoriale

Geom. Donato Lensi - studio d'impatto ambientale e rilievi topografici

Dott. Geologo Baldassarre F. La Tessa - studi e indagini geologiche, geotecniche e sismiche

Dott.ssa Archeologa Paola Guacci - studi e indagini archeologiche

Ing. Nicola Robles - valutazione d'impatto acustico

Ing. Filippo A. Filippetti - valutazione d'impatto acustico

Proponente del progetto agronomico e Coordinatore generale e progettazione:



M2 ENERGIA S.r.l.

Via C. D'Ambrosio n. 6, 71016, San Severo (FG)

m2energia@gmail.com - m2energia@pec.it

+39 0882.600963 - 340.8533113

GIANCARLO FRANCESCO DIMAURO

Documento firmato digitalmente, ai sensi del

D.Lgs. 28.12.2000 n. 445 s.m.i. e del D.Lgs.

7.03.2005 n. 82 s.m.i.

Elaborato redatto da:

Ing. Giovanni Montanarella

Ordine degli Ingegneri - Provincia di Potenza - n. 1962



Spazio riservato agli uffici:

PD	Titolo elaborato:				Disegni architettonici Locale di Servizio (Prospetti, Pianta)		Codice elaborato PD01_23	
	N. progetto: FGORG01	N. commessa: -	Codice pratica: -	Protocollo: -	Scala: 1:50	Formato di stampa: A3		
Redatto il: 28/11/2022	Revis. 01 del: -	Revis. 02 del: -	Revis. 03 del: -	Approvato il: -	Nome_file o Identificatore: FGORG01_PD01_23_LocaleServizio			