

CARTA DELLA COPERTURA DEL SUOLO

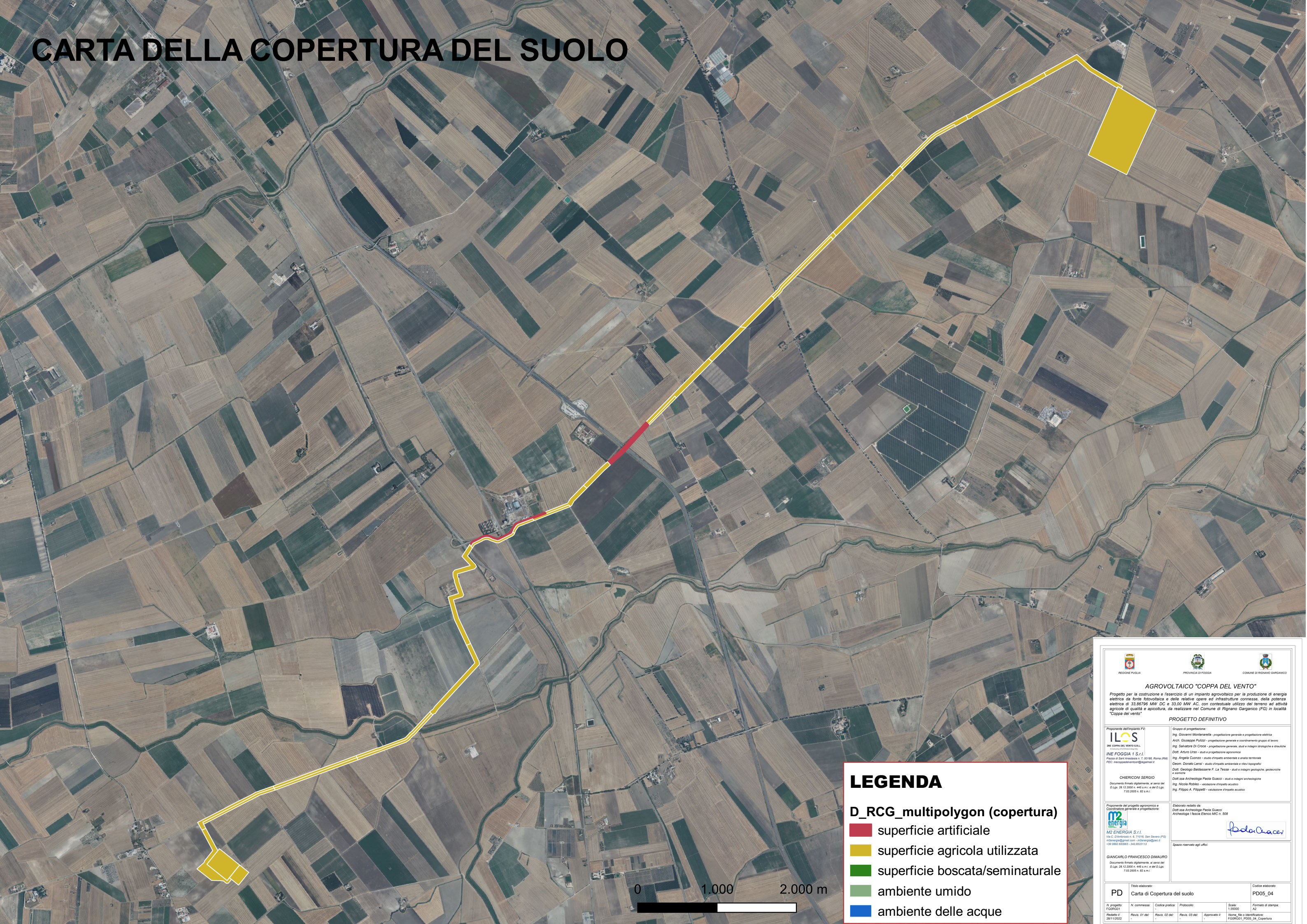

LEGENDA

D_RCG_multipolygon (copertura)

- superficie artificiale
- superficie agricola utilizzata
- superficie boscata/seminaturale
- ambiente umido
- ambiente delle acque



REGIONE PUGLIA

PROVINCIA DI FOGGIA

COMUNE DI RIGNANO GARGANICO

AGROVOLTAICO "COPPA DEL VENTO"

Progetto per la costruzione e l'esercizio di un impianto agrovoltaico per la produzione di energia elettrica da fonte fotovoltaica e dalle relative opere ed infrastrutture connesse, della potenza elettrica di 33,86796 MW DC e 33,00 MW AC, con contestuale utilizzo del terreno ad attività agricola di qualità e apicoltura, da realizzare nel Comune di Rignano Garganico (FG) in località "Coppa del vento"

PROGETTO DEFINITIVO

<p>Proprietario dell'impianto PV ILIOS <small>IME COPPA DEL VENTO S.R.L.</small> INE FOGGIA 1 S.r.l. Piazza di Sant'Anastasia n. 7, 00186, Roma (RM) PEC: imecoppavelvento@ingem.it</p> <p>CHIERCONI SERGIO Documento firmato digitalmente, ai sensi del D.Lgs. 38/12/2000 n. 445 s.m.i. e del D.Lgs. 7/3/2005 n. 82 s.m.i.</p> <p>Proprietario del progetto agrovoltaico e Coordinatore generale e progettazione m2energia M2 ENERGIA S.r.l. Via C. D'Annunzio n. 6, 71016, San Severo (FG) m2energia@gmail.com - info@m2energia.it - +39 0852 805961 - 340 8833113</p> <p>GIANCARLO FRANCESCO DIMAURO Documento firmato digitalmente, ai sensi del D.Lgs. 38/12/2000 n. 445 s.m.i. e del D.Lgs. 7/3/2005 n. 82 s.m.i.</p>	<p>Gruppo di progettazione: Ing. Giovanni Montanarella - progettazione generale e progettazione elettrica Arch. Giuseppe Pulizzi - progettazione generale e coordinamento gruppo di lavoro Ing. Salvatore Di Croce - progettazione generale, studi e indagini stratigrafiche e strutture Dott. Arturo Urso - studi e progettazione agrovoltaica</p> <p>Ing. Angela Cuozzo - studio d'impatto ambientale e analisi territoriale Geom. Donato Lenti - studio d'impatto ambientale e rilievi topografici Dott. Geovigo Diabassante F. La Tessa - studi e indagini geologiche, geotecniche e sismiche Dott.ssa Archeologa Pirella Guacci - studi e indagini archeologiche Ing. Nicola Rodica - valutazione impatto acustico Ing. Filippo A. Filippelli - valutazione impatto visuale</p> <p>Elaborato redatto da: Dott.ssa Archeologa Pirella Guacci Archeologa / Fascia Elenco MIC n. 508</p> <p style="text-align: right;"><i>Pirella Guacci</i></p> <p>Spazio riservato agli uffici:</p>
--	--

PD	Titolo elaborato: Carta di Copertura del suolo	Codice elaborato: PD05_04
N. progetto: FG0001	N. commessa: AC	Scale: 1:50000
Redatto il: 28/11/2022	Revis. 01 del: -	Formato di stampa: -
	Revis. 02 del: -	
	Revis. 03 del: -	
	Approvato il: -	Nome_file o identificativo: FG0001_PD05_04_Copertura