Confini Comunali

Aree Non Idonee

Aree Protette Nazionali-Regionali
- Riserva Statale
- Parco Nazionale
- Parco Naturale Regionale
- Riserva Naturale Regionale Orientata
- Area Naturale Marina Protetta
- Riserva Naturale Marina

Zone Ramsar

Zone S.I.C. e Zone Z.P.S
- S.I.C.
- S.I.C. Posidonieto
- Z.P.S.

Zone I.B.A.

Altre Aree
- Sistema di naturalità
  - principale
  - secondario
- Connessioni
  - fluviali-residuali
  - corso d'acqua episodico
- Aree tampone
- Nuclei naturali isolati
- Ulteriori siti
  - Area Pedemurgiana - Fossa Bradanica
  - Area frapposta tra SIC-ZPS-IBA nei territori di Laterza e Castellaneta
  - Area ricadente nell'agro di Chieuti

Siti UNESCO
- ALBEROBELLO
- ANDRIA
- MONTE SANT'ANGELO

Immobili e aree dichiarate di notevole interesse pubblico (art. 136 D.Lgs 42/'04)

Beni Culturali con 100 m. (parte II D.Lgs.42/'04)

Aree Tutelate per legge (art. 142 D.Lgs.42/'04)
- Territori costieri fino a 300 m.
- Territori contermini ai laghi fino a 300 m.
- Fiumi Torrenti e corsi d'acqua fino a 150 m.
- Boschi con buffer di 100 m.
- Zone archeologiche con buffer di 100 m.
- Tratturi con buffer di 100 m.

P.A.I.
- Puglia
  - Pericolosità idraulica
    - MP
    - AP
  - Pericolosità geomorfologica
    - PG2
    - PG3
  - Rischio
    - R3
    - R4
- Fortore
  - Pericolosità idraulica
    - PI2
    - PI3
  - Rischio idraulico
    - RI1
    - RI2
    - RI3
    - RI4
  - Fascia di riassetto fluviale
- Bradano
  - Fasce di Pertinenza Fluviale
    - Tempo di ritorno 30 anni
    - Tempo di ritorno 200 anni
    - Tempo di ritorno 500 anni
  - Rischio idrogeologico e pericolosità
    - ASV
    - P
    - R1
    - R2
    - R3
    - R4

Segnalazioni Carta dei Beni con buffer di 100 m.

Coni Visuali
- fino a 4 km
  - Zone interne ai coni (4 Km)
- fino a 6 km
  - Zone interne ai coni (6 Km)
- fino a 10 km
  - Zone interne ai coni (10 Km)

Interazioni con P/P - I Paduli

Grotte con buffer di 100 m.

Lame e gravine

Versanti

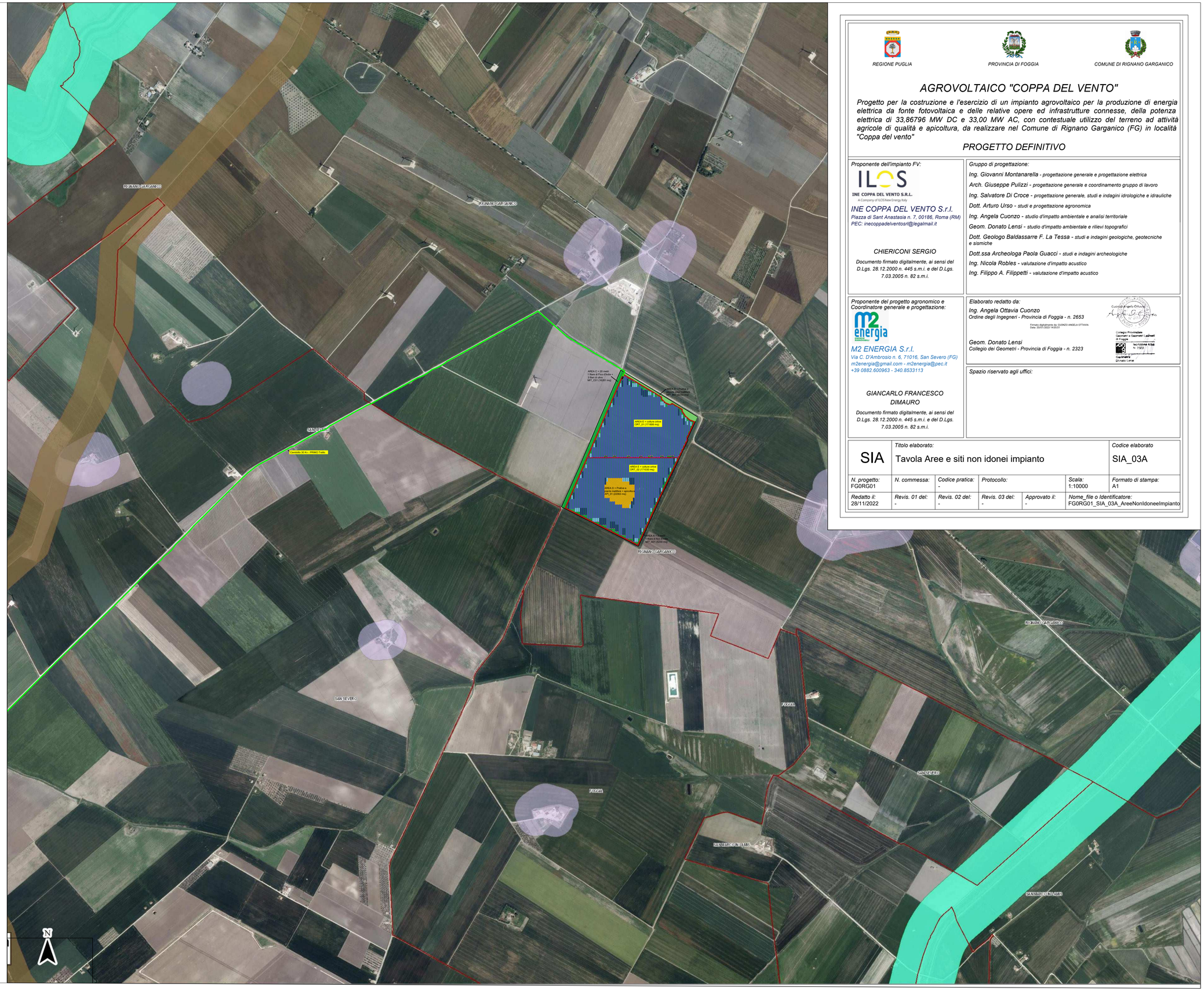

REGIONE PUGLIA

PROVINCIA DI FOGGIA

COMUNE DI RIGNANO GARGANICO

AGROVOLTAICO "COPPA DEL VENTO"

Progetto per la costruzione e l'esercizio di un impianto agrovoltaico per la produzione di energia elettrica da fonte fotovoltaica e delle relative opere ed infrastrutture connesse, della potenza elettrica di 33,86796 MW DC e 33,00 MW AC, con contestuale utilizzo del terreno ad attività agricole di qualità e apicoltura, da realizzare nel Comune di Rignano Garganico (FG) in località "Coppa del vento"

PROGETTO DEFINITIVO

Proponente dell'impianto FV:

INE COPPA DEL VENTO S.R.L.
A Company of ILOS New Energy Italy

INE COPPA DEL VENTO S.r.l.
Piazza di Sant Anastasia n. 7, 00186, Roma (RM)
PEC: inecoppadelventosrl@legalmail.it

CHIERICONI SERGIO

Documento firmato digitalmente, ai sensi del D.Lgs. 28.12.2000 n. 445 s.m.i. e del D.Lgs. 7.03.2005 n. 82 s.m.i.

Gruppo di progettazione:

Ing. Giovanni Montanarella - progettazione generale e progettazione elettrica

Arch. Giuseppe Pulizzi - progettazione generale e coordinamento gruppo di lavoro

Ing. Salvatore Di Croce - progettazione generale, studi e indagini idrologiche e idrauliche

Dott. Arturo Urso - studi e progettazione agronomica

Ing. Angela Cuonzo - studio d'impatto ambientale e analisi territoriale

Geom. Donato Lensi - studio d'impatto ambientale e rilievi topografici

Dott. Geologo Baldassarre F. La Tessa - studi e indagini geologiche, geotecniche e sismiche

Dott.ssa Archeologa Paola Guacci - studi e indagini archeologiche

Ing. Nicola Robles - valutazione d'impatto acustico

Ing. Filippo A. Filippetti - valutazione d'impatto acustico

Proponente del progetto agronomico e Coordinatore generale e progettazione:

M2 ENERGIA S.r.l.
Via C. D'Ambrosio n. 6, 71016, San Severo (FG)
m2energia@gmail.com - m2energia@pec.it
+39 0882.600963 - 340.8533113

GIANCARLO FRANCESCO DIMAURO

Documento firmato digitalmente, ai sensi del D.Lgs. 28.12.2000 n. 445 s.m.i. e del D.Lgs. 7.03.2005 n. 82 s.m.i.

Elaborato redatto da:

Ing. Angela Ottavia Cuonzo
Ordine degli Ingegneri - Provincia di Foggia - n. 2653

Firmato digitalmente da: CUONZO ANGELA OTTAVIA
Data: 25/01/2023 14:55:51

Geom. Donato Lensi
Collegio dei Geometri - Provincia di Foggia - n. 2323

Collegio Provinciale Geomatri e Geometri Laureati di Foggia
Iscrizione Albo N. 2323
Geometra Donato Lensi

Spazio riservato agli uffici:

SIA	*Titolo elaborato:* Tavola Aree e siti non idonei impianto				*Codice elaborato* SIA_03A
N. progetto: FG0RG01	*N. commessa:*	*Codice pratica:* -	*Protocollo:*	*Scala:* 1:10000	*Formato di stampa:* A1
Redatto il: 28/11/2022	*Revis. 01 del:* -	*Revis. 02 del:* -	*Revis. 03 del:* -	*Approvato il:* -	*Nome_file o Identificatore:* FG0RG01_SIA_03A_AreeNonIdoneeImpianto