Inquadramento su Area vasta

Coordinate Gauss Boaga

0 1.500 3.000 6.000 9.000 12.000 15.000 Meters

scala 1:75.000 1 cm = 750 m

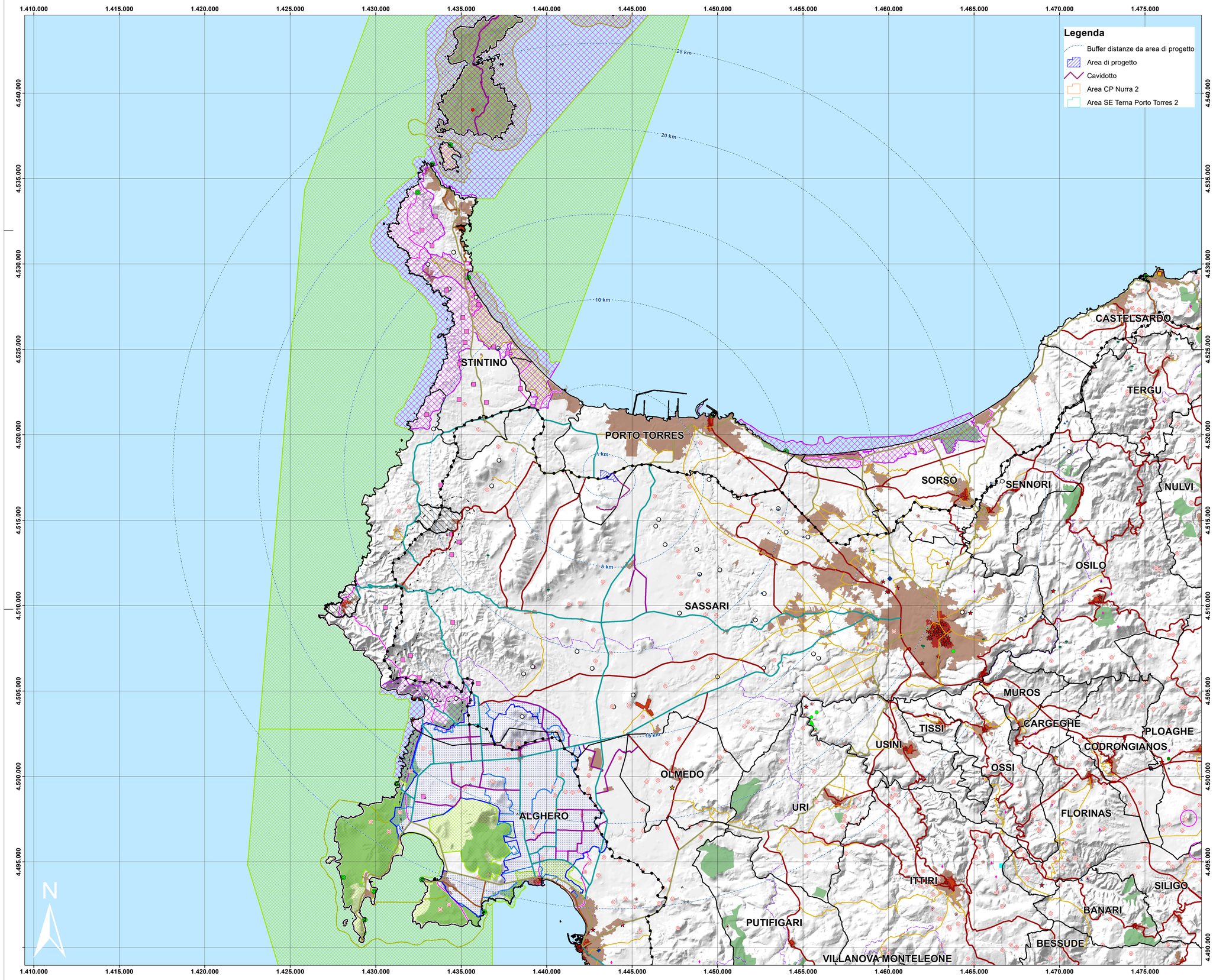

Legenda

- Buffer distanze da area di progetto
- Area di progetto
- Cavidotto
- Area CP Nurra 2
- Area SE Terna Porto Torres 2

Repertorio beni 2017 - Beni paesaggistici

- CASTELLO
- CASTELLO FORTIFICAZIONI
- CHIESA
- DOLMEN
- DOMUS DE JANAS
- FONTANA
- GROTTA
- INSEDIAMENTO
- INSEDIAMENTO SPARSO
- NECROPOLI
- NURAGHE
- RINVENIMENTI
- TOMBA DEI GIGANTI
- TORRE
- VILLAGGIO

Repertorio beni 2017 - Beni identitari

- FABBRICATO
- PORTO STORICO
- TONNARA
- Repertorio beni 2017 - Beni culturali archeologici
- Repertorio beni 2017 - Beni culturali architettonici
- Repertorio beni 2017 - Proposte di Insussistenza vincolo
- Alberi monumentali
- Insediamento storico sparso (Medau, furradroxiu, stazzo)
- Area dell'organizzazione mineraria
- Parco geominerario ambientale e storico - DM 08/09/2016
- Aree della bonifica
- Aree della bonifica D.G.R. 2009-2010
- Centri di antica e prima formazione Atti 2007-2012
- Aree delle saline storiche
- CentriAnticaPrimaFormazione
- fasciaCostiera
- ambitiPaesaggio
- Sistema Regionale dei parchi, riserve e monumenti naturali L.R. 31/89
- Centri urbani 2001
- SIC (Dicembre 2020)
- ZSC (Dicembre 2020)
- ZPS (Dicembre 2020)
- Area gestione Ente Foreste

Rete stradale

- Strade statali e provinciali
- Strada a specifica valenza paesaggistica e panoramica
- Strada di fruizione turistica
- Strada SS e SP a specifica valenza paesaggistica e panoramica
- Strada SS e SP a specifica valenza paesaggistica e panoramica di fruizione turistica
- Rete stradale locale

IMPIANTO AGRIVOLTAICO SAS DOMOS — **COMUNE DI PORTO TORRES**

PROPONENTE

Ferrari Agro Energia s.r.l.
Traversa Bacchileddu, n. 22
07100 SASSARI (SS)

VALUTAZIONE DI IMPATTO AMBIENTALE

OGGETTO:
Area vasta

CODICE ELABORATO
VIA
Tav 19

COORDINAMENTO

bm!

Studio Tecnico Dott. Ing Bruno Manca

GRUPPO DI LAVORO S.I.A.

Dott.ssa Geol. Cosima Atzori
Dott. Ing. Fabio Massimo Cadoramo
Dott. Giulio Casu
Dott. Arch. Fabrizio Deruasi
Dott.ssa Ing. Silvia Evans
Dott. Ing. Luca Fabio Magnanto
Dott. Giovanni Lai Ge
Dott. Ing Bruno Manca
Dott. Ing. Luca Salvadori
Dott.ssa Ing. Alessandra Scalas
Dott. Nat. Fabio Sotimo
Dott. Nat. Vincenzo Ferri
Dott. Agr. Giuseppe Puggioni

REDATTORE

Dott. Giulio Casu
Dott.ssa Ing. Silvia Evans
Dott. Ing Bruno Manca
Dott. Ing. Luca Salvadori

REV	DATA	DESCRIZIONE REVISIONE
00	Ottobre 2022	Prima emissione

FORMATO
ISO A0 - 1189 x 841

Ferrari Agro Energia srl - TUTTI I DIRITTI SONO RISERVATI A NORMA DI LEGGE