

Zona di impatto visuale azimutale - Precisione DTM 10 m

scala 1:75.000 1 cm = 750 m

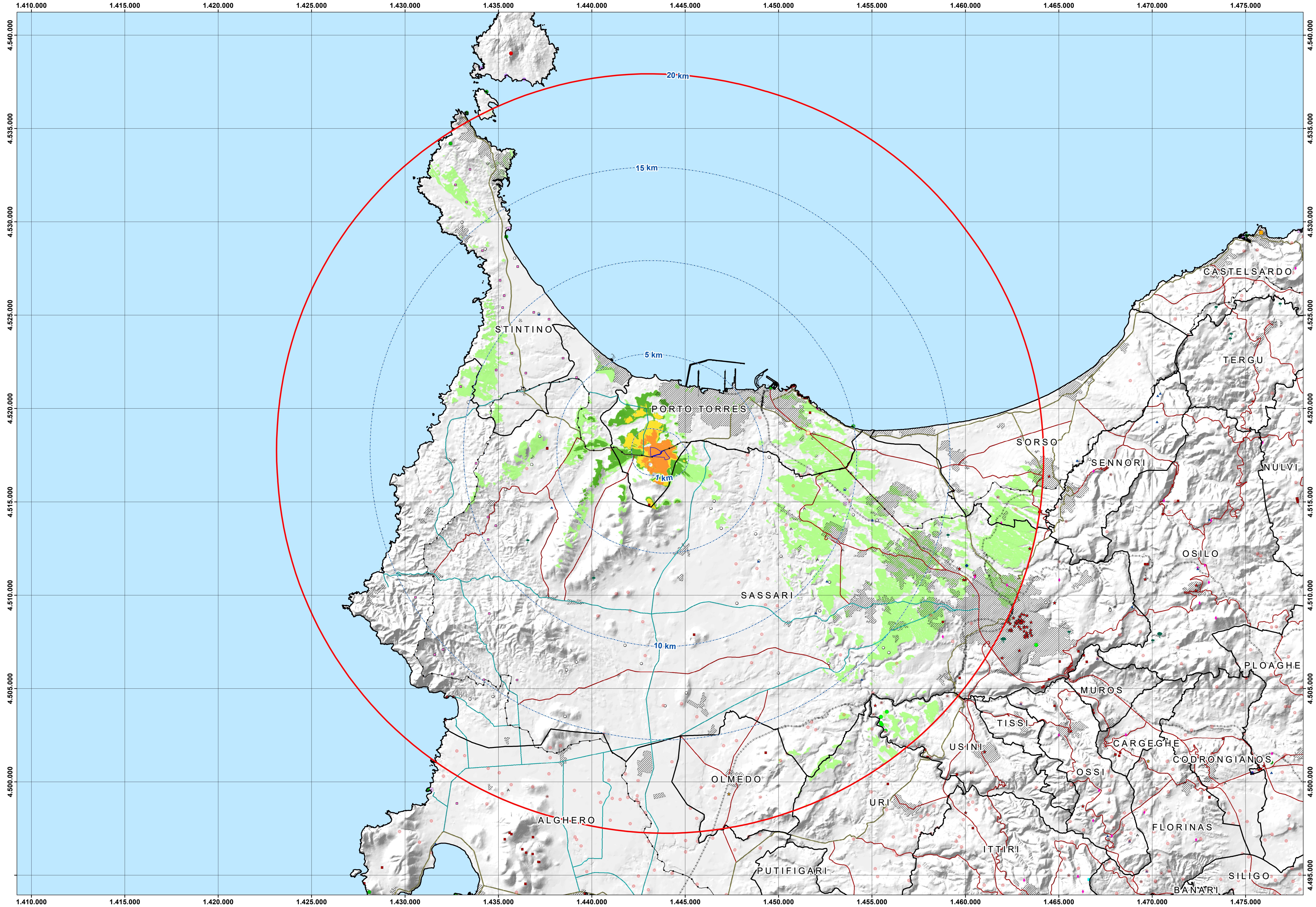

Repertorio beni 2017 - Beni paesaggistici

- CASTELLO
- CASTELLO FORTIFICAZIONI
- ◆ CHIESA
- ◆ DOLMEN
- ◆ DOMUS DE JANAS
- ◇ FONTANA
- GROTTA
- ▲ INSEDIAMENTO
- INSEDIAMENTO SPARSO
- ▲ NECROPOLI
- ◆ NURAGHE
- RINVENIMENTI
- TOMBA DEI GIGANTI
- TORRE
- VILLAGGIO

Repertorio beni 2017 - Beni identitari

- FABBRICATO
- PORTO STORICO
- ◆ TONNARA
- ★ Repertorio beni 2017 - Beni culturali archeologici
- ★ Repertorio beni 2017 - Beni culturali architettonici
- Repertorio beni 2017 - Proposte di Insussistenza vincolo
- ◆ Alberi monumentali
- Grotte e caverne
- Fascia costiera

Strade

- Strade statali e provinciali
- Strada SS e SP a specifica valenza paesaggistica e panoramica
- Strada SS e SP a specifica valenza paesagg. e panoramica di fruiz. turistica
- Impianti ferroviari lineari

Legenda

- Buffer 20km
- Buffer distanze da area di progetto
- Area di progetto
- Confini comunali
- Centri urbani
- Mare

Indice di visibilità azimutale la

- la=0 (Impatto nullo)
- 0<la<0,15 (Impatto debole)
- 0,15<la<0,5 (Impatto moderato)
- 0,5<la<1 (Impatto forte)
- la>1 (Impatto rilevante)

Indice di visione Azimutale la	Classe	Area	
		Kmq	Incidenza su sup tot (%)
la=0	Impatto nullo	654,8	88,07%
0<la<0,15	Impatto debole	77,5	10,43%
0,15<la<0,5	Impatto moderato	5,8	0,79%
0,5<la<1	Impatto forte	2,7	0,36%
la>1	Impatto rilevante	2,6	0,35%
Area totale considerata = 743 kmq			



IMPIANTO AGRIVOLTICO SAS DOMOS COMUNE DI PORTO TORRES

PROPRONENTE
Ferrari Agro Energia s.r.l.
 Traversa Bacchileddu, n. 22
 07100 SASSARI (SS)

VALUTAZIONE DI IMPATTO AMBIENTALE

OGGETTO:
 Carta delle ZVI - azimutale

COORDINAMENTO
GRUPPO DI LAVORO S.I.A.
 Det. Agr. Gianluigi
 Det. Agr. Marco
 Det. Agr. Luca
 Det. Agr. Roberto
 Det. Agr. Francesco
 Det. Agr. Giuseppe

bm! Studio Tecnico Dott. Ing. Bruno Manca

REDAZIONE
 Det. Agr. Gianluigi
 Det. Agr. Marco
 Det. Agr. Luca
 Det. Agr. Roberto
 Det. Agr. Francesco
 Det. Agr. Giuseppe

PRODOTTO DA
 07/2023

COORDINAMENTO
 07/2023

Ferrari Agro Energia s.r.l. - TUTTI I DIRITTI SONO RISERVATI A NORMA DI LEGGE