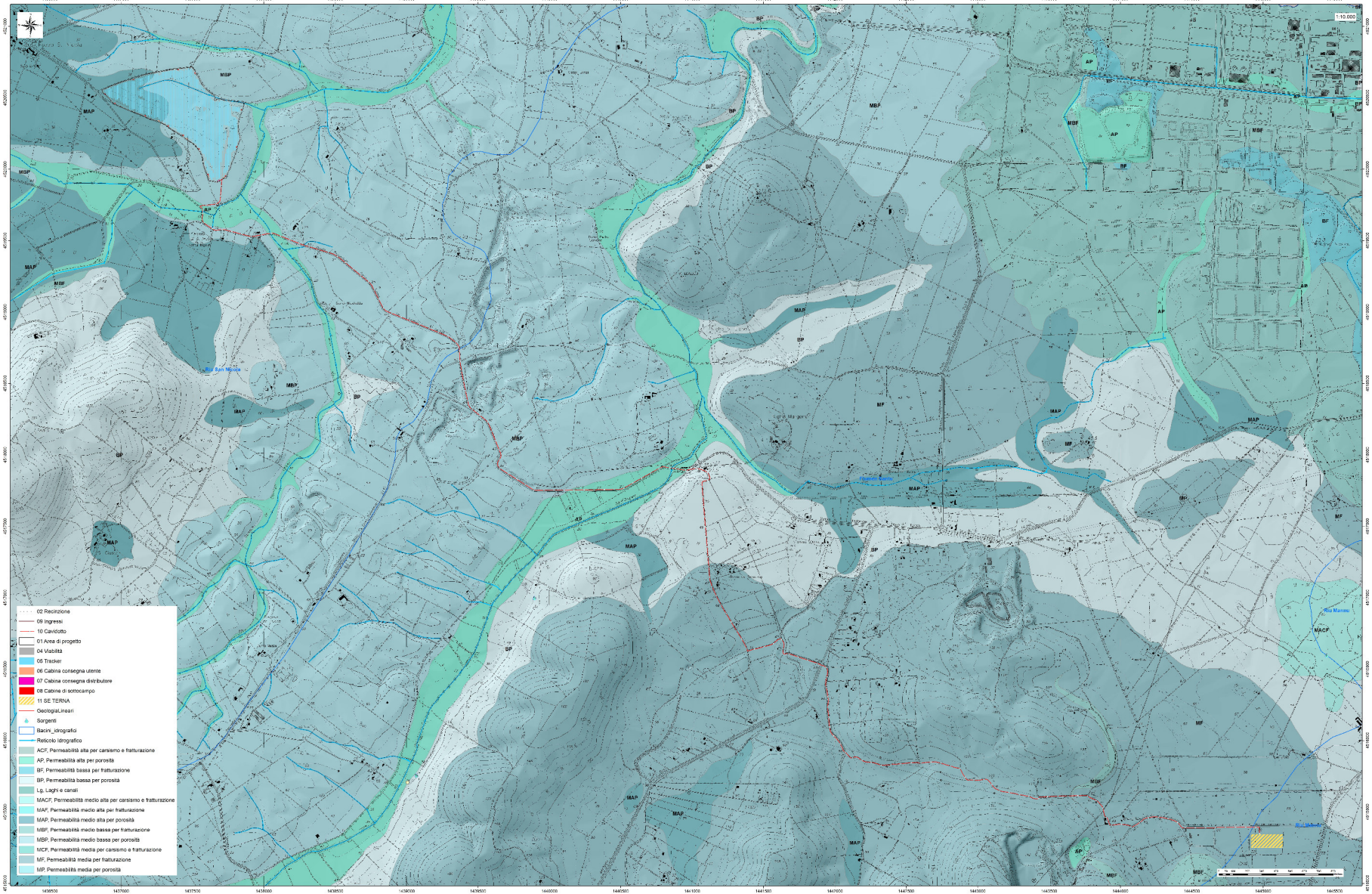

IMPIANTO AGRIVOLTAICO LUNESTAS — **COMUNE DI SASSARI E STINTINO**

PROPONENTE

Lunestas s.r.l.
Traversa Bacchileddu, n. 22
07100 SASSARI (SS)

IMPIANTO AGRIVOLTAICO PER LA PRODUZIONE DI ENERGIA DA FONTE SOLARE NEL COMUNE DI SASSARI

AUTORIZZAZIONE UNICA REGIONALE - PROGETTO DEFINITIVO

OGGETTO:
Carta Permeabilità Substrati e Suoli

CODICE ELABORATO
PD Tav.15

COORDINAMENTO

bm!

Studio Tecnico Dott. Ing Bruno Manca

GRUPPO DI LAVORO S.I.A.

Dott.ssa Geol. Cosima Abori
Dott. Ing. Fabio Massimo Cadoreno
Dott. Gildo Casu
Dott. Ing. Bruno Cau Nicolau
Dott.ssa Ing. Silvia Guina
Dott.ssa Ing. Ilaria Grassgrotto
Dott. Giovanni Longu
Dott. Ing Bruno Manca
Dott. Ing. Giuseppe Mascari
Dott.ssa Ing. Alessandra Rosina
Dott. Nat. Fabio Sirtiru
Dott. Nat. Vincenzo Farri
Dott. Agr. Giuseppe Puggioni

REDATTORE
Dott.ssa Geol. Cosima Abori

REV.	DATA	DESCRIZIONE REVISIONE
00	Dicembre 2022	Prima emissione

FORMATO
ISO A4 - 297x210

Lunestas srl - TUTTI I DIRITTI SONO RISERVATI A NORMA DI LEGGE