

Aree vincolate 2007-2021, ai sensi della - L.353/2000 (tipologie "BOSCO" e "PASCOLO")

Link Sardegna Geoportale - Aree tutelate

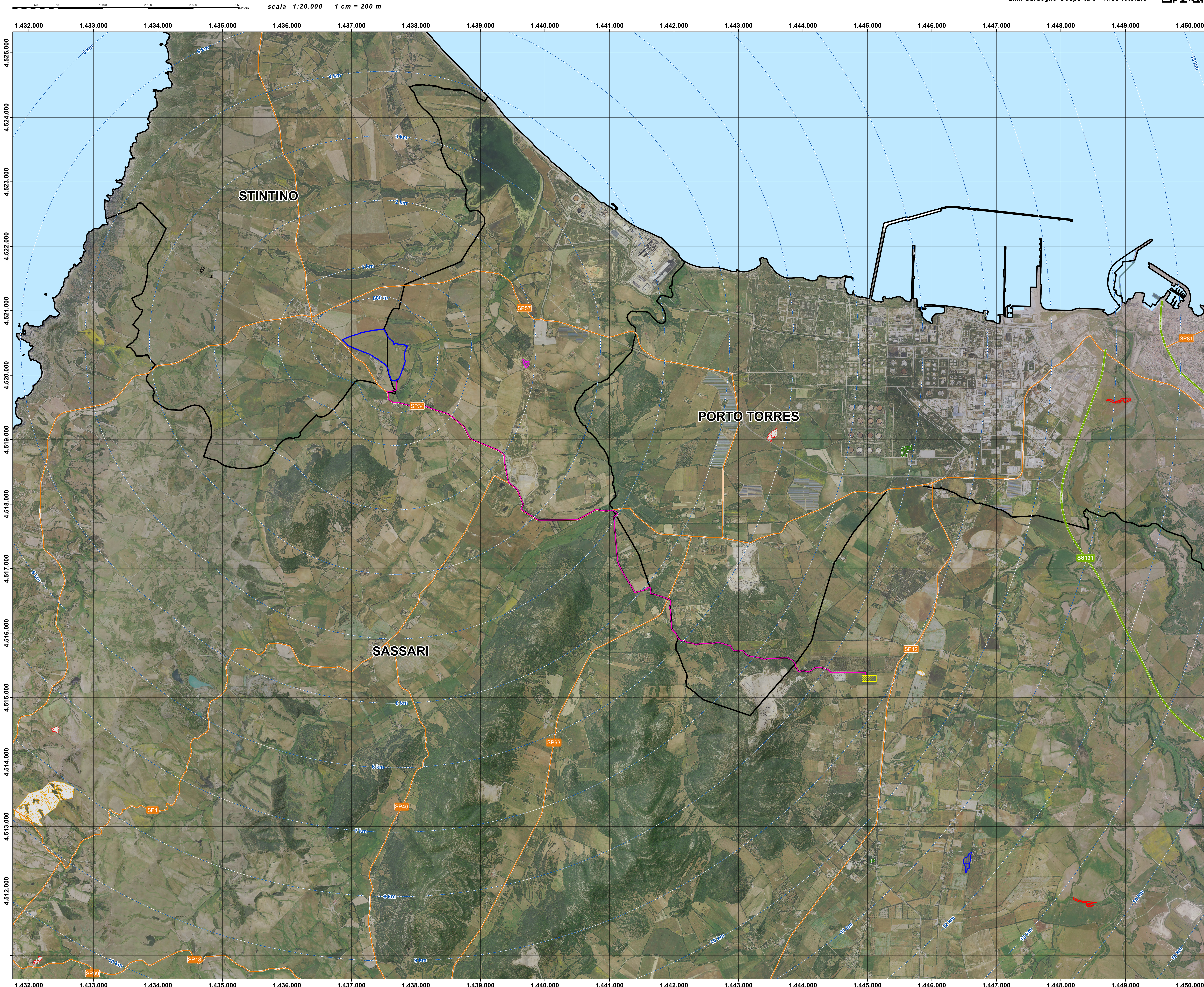

Legenda

- Buffer distanze da area di progetto
- Area di progetto
- SE Tema
- Cavidotto
- Strada Provinciale
- Strada Statale
- Confini comunali
- Mare

Aree incendiate

- 2018
- 2016
- 2014
- 2012
- 2011
- 2010
- 2008

Legge 21 novembre 2000, n. 353  
**"Legge-quadro in materia di incendi boschivi"**  
 pubblicata nella Gazzetta Ufficiale n. 280 del 30 novembre 2000

Art. 10

(Divieti, prescrizioni e sanzioni)

1. Le zone boscate ed i pascoli i cui soprassuoli siano stati percorsi dal fuoco non possono avere una destinazione diversa da quella preesistente all'incendio per almeno quindici anni. È comunque consentita la costruzione di opere pubbliche necessarie alla salvaguardia della pubblica incolumità e dell'ambiente. In tutti gli atti di compravendita di aree e immobili situati nelle predette zone, stipulati entro quindici anni dagli eventi previsti dal presente comma, deve essere espressamente richiamato il vincolo di cui al primo periodo, pena la nullità dell'atto. È inoltre vietata per dieci anni, sui predetti soprassuoli, la realizzazione di edifici nonché di strutture e infrastrutture finalizzate ad insediamenti civili ed attività produttive, fatti salvi i casi in cui per detta realizzazione sia stata già rilasciata, in data precedente l'incendio e sulla base degli strumenti urbanistici vigenti a tale data, la relativa autorizzazione o concessione. Sono vietate per cinque anni, sui predetti soprassuoli, le attività di rimboscimento e di ingegneria ambientale sostenute con risorse finanziarie pubbliche, salvo specifica autorizzazione concessa dal Ministro dell'ambiente, per le aree naturali protette statali, o dalla regione competente, negli altri casi, per documentate situazioni di dissesto idrogeologico e nelle situazioni in cui sia urgente un intervento per la tutela di particolari valori ambientali e paesaggistici. Sono altresì vietati per dieci anni, limitatamente ai soprassuoli delle zone boscate percorsi dal fuoco, il pascolo e la caccia.

Nella presente tavola cartografica si riportano le aree interessate da incendi, caratterizzate dalla tipologia "Bosco" e "Pascolo", entro un periodo di tempo antecedente la data di presentazione del progetto di 15 anni.



IMPIANTO AGRIVOLTAICO LUNESTAS COMUNE DI SASSARI E STINTINO

PROPONENTE <b>Lunestas s.r.l.</b> Traversa Bacchiglioni, n. 22 07100 SASSARI (SS)	
VALUTAZIONE DI IMPATTO AMBIENTALE <b>VIA TAV17</b>	
OGGETTO: Aree incendiate	GRUPPO DI LAVORO S.I.A. Dott. Ing. Claudio Altobelli Dott. Ing. Fabio Massimo Caramanna Dott. Chim. Carlo Dott. Arch. Fabrizio Deiana Dott. Ingeg. Sergio Deiana Dott. Ingeg. Bruno Giugonzo Dott. Chimico Sergio Dott. Ing. Luca Nanni Dott. Ing. Luca Sotgiu Dott. Ingeg. Alessandro Sotgiu Dott. Nat. Fabio Sotgiu Dott. Nat. Vincenzo Tola Dott. Agr. Giuseppe Puggioni
COORDINAMENTO <b>bm!</b> Studio Tecnico Dott. Ingo Bruno Manca	
REDATTORE Dott. Guido Ciani Dott. Ingeg. Silvio Riva Dott. Ingeg. Benedetto Dott. Ingeg. Luca Salvadori	
DATA 05/05/2022	DESCRIZIONE REVISIONE Prima emissione
COMPILATO P. M. C. 1/19/1/2022	