

Aree di Impianto su Estratto di Mappa Catastale  
Foglio 273 - Particelle 2-5-6-8-9-13-14-16-20-40 porzione-42

Scala originale: 1:2000  
 Dimensione cartacea: 1940,000 x 1380,000 metri  
 Foglio: 273 TARANTO/A  
 Protocollo pratica: 2234603/2022

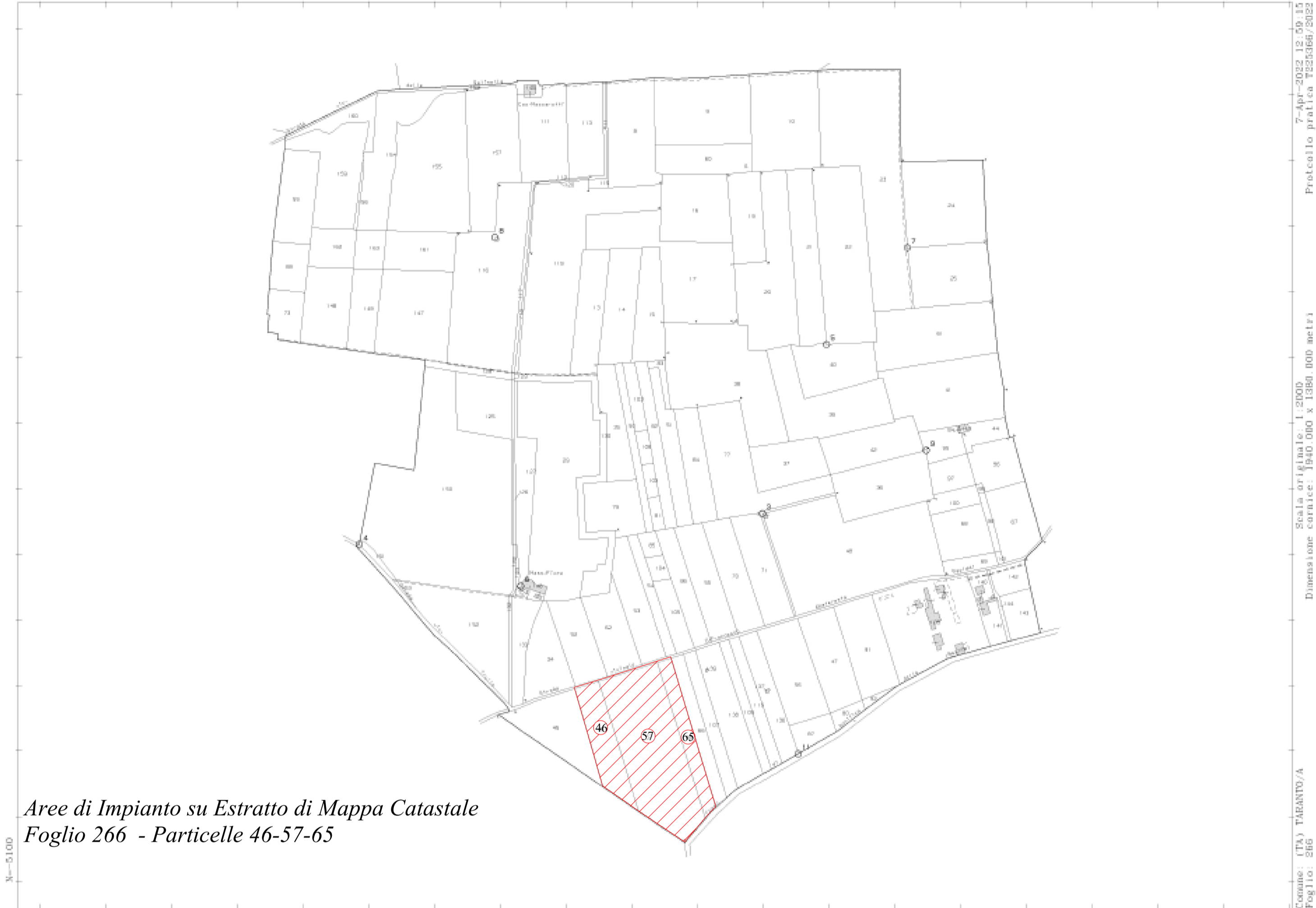

Aree di Impianto su Estratto di Mappa Catastale  
Foglio 266 - Particelle 46-57-65

Scala originale: 1:2000  
 Dimensione cartacea: 1940,000 x 1380,000 metri  
 Foglio: 266 TARANTO/A  
 Protocollo pratica: 2234606/2022

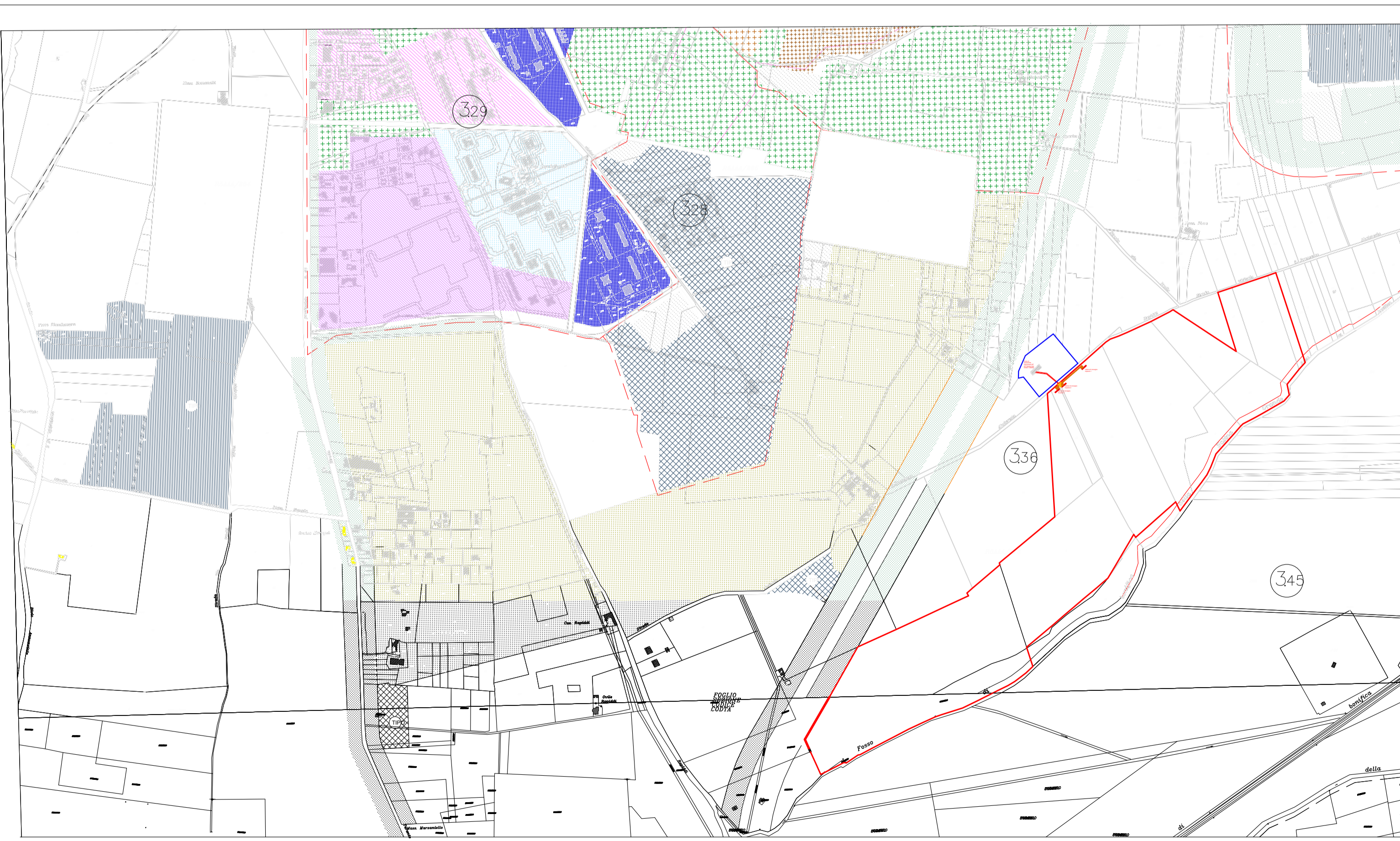

Aree di Impianto su PRG

LEGENDA	
A1→E1. ZONA DI VERDE DI RISPETTO (per sedi stradali e centri)	[Pattern]
A2→E2. ZONA DI VERDE VINCOLATO (per ragioni paesaggistiche, ambientali, archeologiche per la formazione di giardini a vario titolo)	[Pattern]
A3→E3. ZONA SPECIALE VINCOLATA (aree di proprietà pubblica, soggette a vincolo speciale che, nel caso di decadenza delle condizioni di vincolo, devono passare al demanio dell'ente locale per le destinazioni previste dal D.M. 2 Aprile 1968)	[Pattern]
A4→E4. ZONA DI VERDE AGRICOLO DI TIPO A (regolato da una normativa restrittiva rispetto a quella prevista dal D.M. 2 Aprile 1968)	[Pattern]
A5→E5. ZONA DI VERDE AGRICOLO DI TIPO B (regolato dal D.M. 2 Aprile 1968)	[Pattern]
A6→E6. ZONA DI BOSCO ATTREZZATO	[Pattern]
A7→E7. ZONA DI AREE DOTATE DI VEGETAZIONE D'ALTO FUSTO (sono dotate anche di interesse panoramico e ambientale attuale)	[Pattern]
A8→E8. ZONA DI PARCO TERRITORIALE	[Pattern]
A9→E9. ZONA DI VERDE PUBBLICO ESISTENTE	[Pattern]
A10→F1. ZONA PER PARCHI, GIOCHI E SPORTS (D. M. 2 Aprile 1968)	[Pattern]
A11→F2. ZONA DI AREE PER L'ISTRUZIONE (Esistenti e previste secondo D. M. 2 Aprile 1968)	[Pattern]
A12→F3. ZONA DI AREE PER ATTREZZATURE D'INTERESSE COMUNE (D. M. 2 Aprile 1968)	[Pattern]
A13→E10. ZONA VERDE PER L'INDUSTRIA (Aliquota minima del 10% prevista dal D. M. 2 Aprile 1968)	[Pattern]
A14→F4. ZONE DI AREE DI PARCHEGGIO (D. M. 2 Aprile 1968)	[Pattern]
A15→F5. ZONA DELLA SALINA GRANDE (da riservare alla formazione di un parco, di un lago o di altro servizio di interesse collettivo)	[Pattern]

## Comune di Taranto

Provincia di Taranto

Progetto a cura: <b>SEROS INVEST ENERGY</b> C.da Lobia, 40 - 72100 BRINDISI email: info@serosinvest@gmail.com P.IVA 02227050749	PROPONENTE: <b>SKI 10 S.r.l.</b> Via Caradosso, 9 - Milano del Gruppo <b>Statkraft</b>	commessa nomefile: TAV.1-.dwg data: Dicembre 2022 scala disegno: varie formato di stampa: A1 rapporto di stampa: 1:100 tavolo: <b>1</b>
Progettisti: <b>Ing. Pietro LICIGNANO</b> Albo Ingegneri Prov. Lecce n° 1188 <b>Ing. Fernando APOLLONIO</b> Albo Ingegneri Prov. Lecce n° 2021		
Progetto per l'attuazione del P.N.R.R. Misura M2C2: Energia Rinnovabile <b>"LOTTO COSTITUITO DA n° 3 IMPIANTI AGRIVOLTAICI IN SINERGIA FRA PRODUZIONE ENERGETICA ED AGRICOLA NO-FOOD IN AREA S.I.N"</b> Sito in agro di Taranto Potenza Elettrica: DC 21,97 MW - AC 17,85 MVA Denominazione Progetto: "ABATERESTA" <b>INQUADRAMENTO URBANISTICO</b>		
Nome progetto: ABATERESTA; Alt. slm 15 m; Coord. 40°25'44.84"N - 17°16'54.02"E		