

COMUNE DI TARANTO
 Provincia di Taranto
 Regione PUGLIA

PROGETTO DEFINITIVO

Nome Progetto / Project Name
 Progetto per l'attuazione del P.N.R.R. Misura M2C2: Energia Rinnovabile
**"LOTTO COSTITUITO DA n° 3 IMPIANTI AGRIVOLTAICI
 IN SINERGIA FRA PRODUZIONE ENERGETICA ED
 AGRICOLA NO-FOOD IN AREA S.I.N."**
 Sito in agro di Taranto
 Potenza Elettrica: DC 21,97 MW - AC 17,85 MVA
 Denominazione Progetto: "ABATERESTA"

committente	TITOLO documento / Document title	
SKI 10 S.r.l. Via Caradosso, 9 - MILANO	PIANTE E PROSPETTI CABINE	
del Gruppo	Sottotitolo documento / Document subtitle	

	Dicembre 2022	Presentazione progetto	PL	GP
N.	Data Revisione	Descrizione revisione	Preparato	Vagliato
Consulenza / Advice	Codice Identificatore Elaborato		Approvato	

ElaboratoGrafico_09

Progettazione a cura:	scala 1:100	Formato A1	Fase di progetto
 C.da Loba, 40 - 72100 BRINDISI email: info@serosinvest.it P.IVA 02227090749	Commessa	Origine	
Ing. Pietro LICIGNANO Iscrit. n° 1188 Albo Ingegneri di Lecce			N. Progressivo
Ing. Fernando APOLLONIO Iscrit. n° 2021 Albo Ingegneri di Lecce			Revisione
			EG 09 0

TUTTI I DIRITTI SONO RISERVATI - Questo documento è di proprietà esclusiva xxx, che si riserva ogni diritto sullo stesso. Pertanto non può essere copiato, riprodotto, comunicato o divulgato ad altri o usato in qualsiasi maniera, nemmeno per fini sperimentali, senza autorizzazione scritta dell'Autore

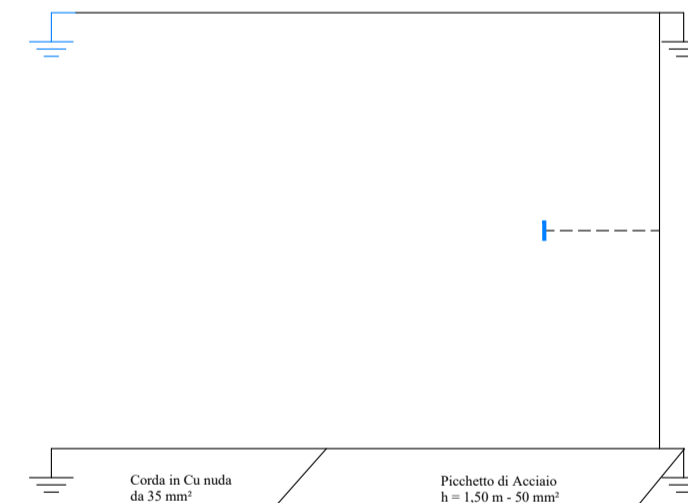
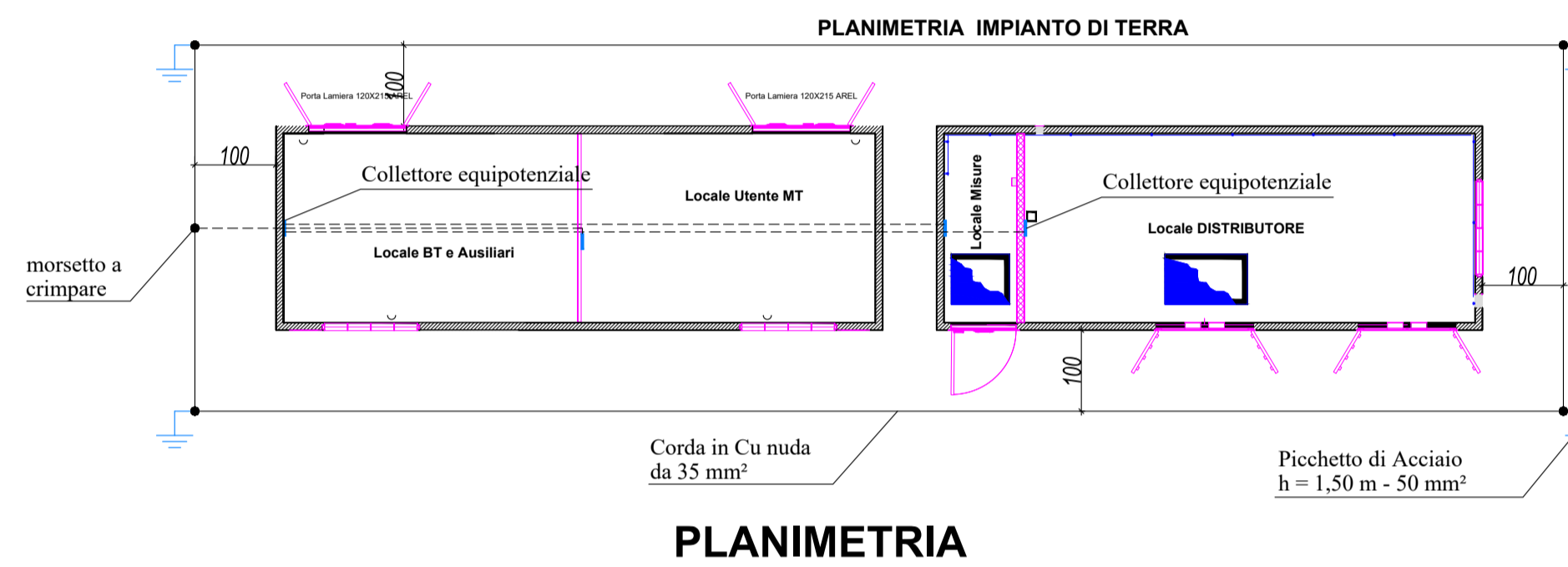
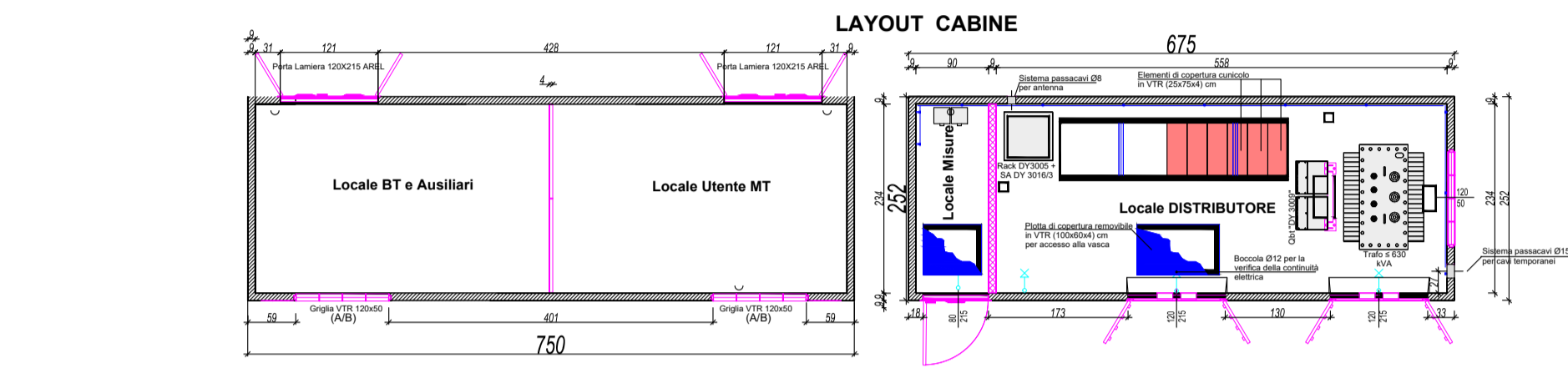

PLANIMETRIA IMPIANTO DI TERRA

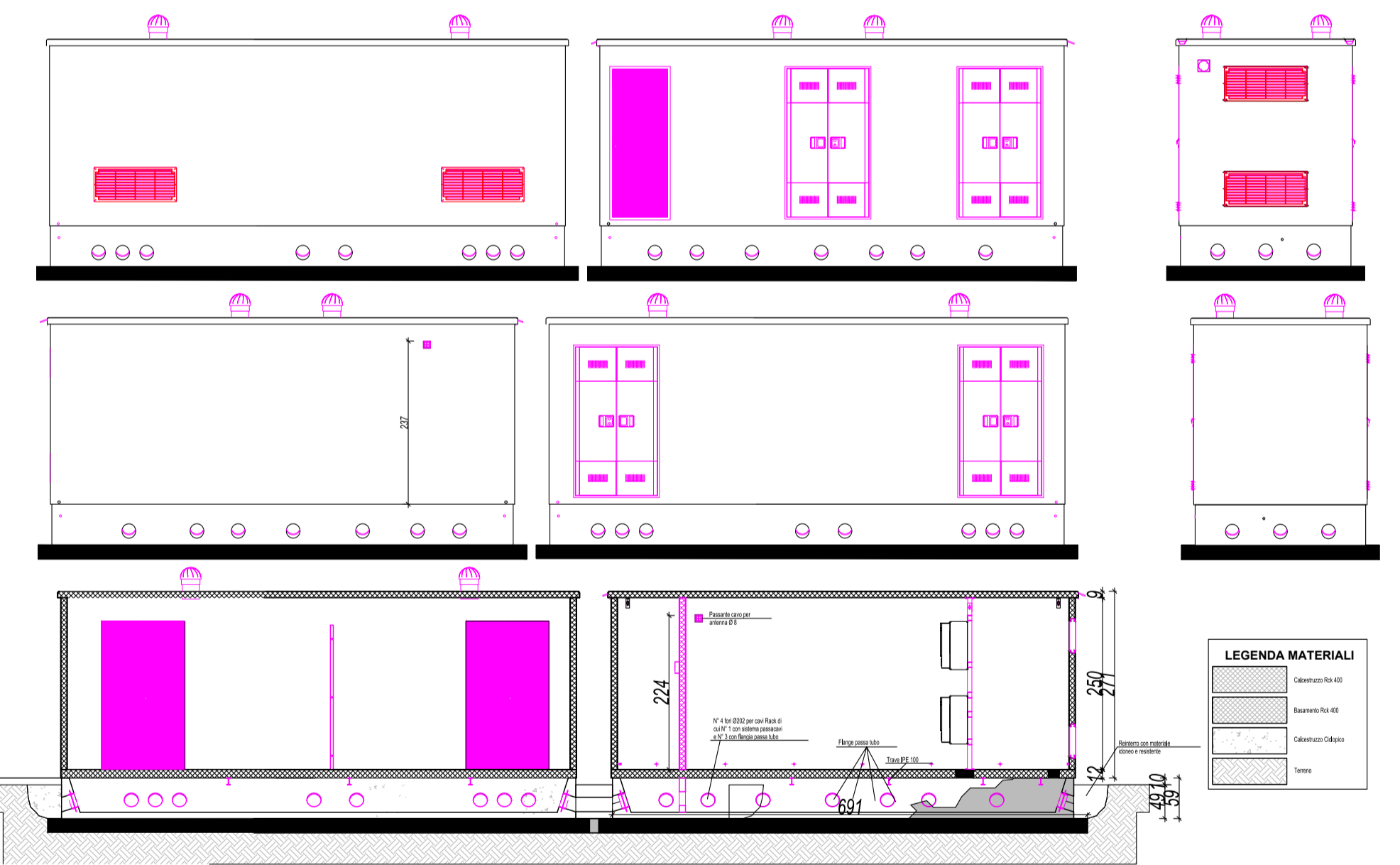

PROSPETTI