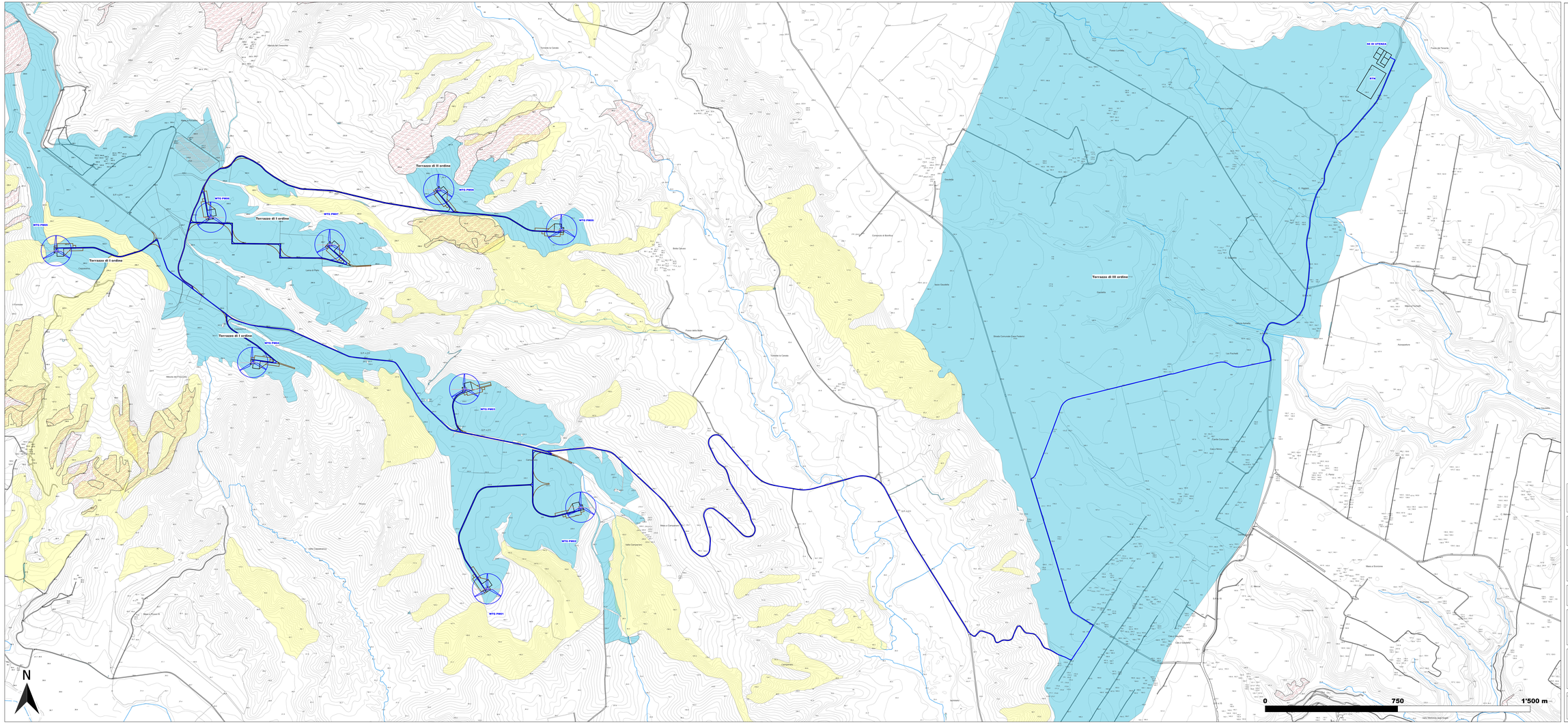

FORME INDIVIDUATE

Terrazzi marini di vario ordine

Aree interessate da eventi morfoevolutivi tipo creep

Aree soggette a frane superficiali diffuse

Aerogeneratore e cavidotto di progetto

Stazione elettrica di utenza e stazione RTN

Regione Basilicata
Provincia di Matera
Comuni di Pomarico, Bernalda e Montescaglioso

Impianto per la produzione di energia elettrica da fonte eolica denominato "Lama di Palio", costituito da 9 (nove) aerogeneratori per una potenza nominale totale di 61,20 MW da realizzarsi nei Comuni di Pomarico e Montescaglioso con relative opere connesse ed infrastrutture indispensabili nei comuni di Pomarico, Bernalda e Montescaglioso

Titolo:

CARTA GEOMORFOLOGICA

Numero documento:

Commessa	Tipo	Sez.-Ord.	Prog.-Ord.	Rev.
2 2 4 5 1 3	D	D	0 1 9 6	0 0

Proponente:

FRI-EL

FRI-EL S.p.A.
Piazza della Rotonda 2
00186 Roma (RM)
fri-el-spa@legalmail.it
P. Iva 01652730318
Cod. Fisc. 07321020153

PROGETTO DEFINITIVO

A.16.a.9

Progettazione:

PROGETTO ENERGIA

PROGETTO ENERGIA S.R.L.
Via Lucio Apuleio 7 Roma (RM)
tel. 06 45439180 Fax 06 45439181
info@progettoenergia.net
pec: progettoenergia.srl@legalmail.it
Società in inadeguatezza ex art.2484 c.1

Geologo:
Dott. Antonio Petrosino

Progettista:
Ing. Giuseppe Lo Russo

Tutti i diritti riservati, compresi quelli di CARATTERE PROPRIETA' - Qualsiasi utilizzo non autorizzato sarà perseguito a norma delle vigenti leggi.

REVISIONI	N.	Data	Descrizione revisione	Redatto	Controllato	Approvato
	00	24-11-2021	EMISSIONE PER AUTORIZZAZIONE	A. PETROCCIONE	A. PETROCCIONE	M. LO RUSSO